СБОРНИК ЛЕГКИХ ДУЭТОВ

ДЛЯ ДВУХ СКРИПОК

1928

УРСР
БІБЛІОТЕКА
Київської державної
музичної десятирічки
ім. М. В. Лисенка

ГОСУДАРСТВЕННОЕ МУЗЫКАЛЬНОЕ ИЗДАТЕЛЬСТВО
Москва 1955

1. Песня

И. С. БАХ
(1685-1750)

Andante [Не спеша]

I скрипка

II скрипка

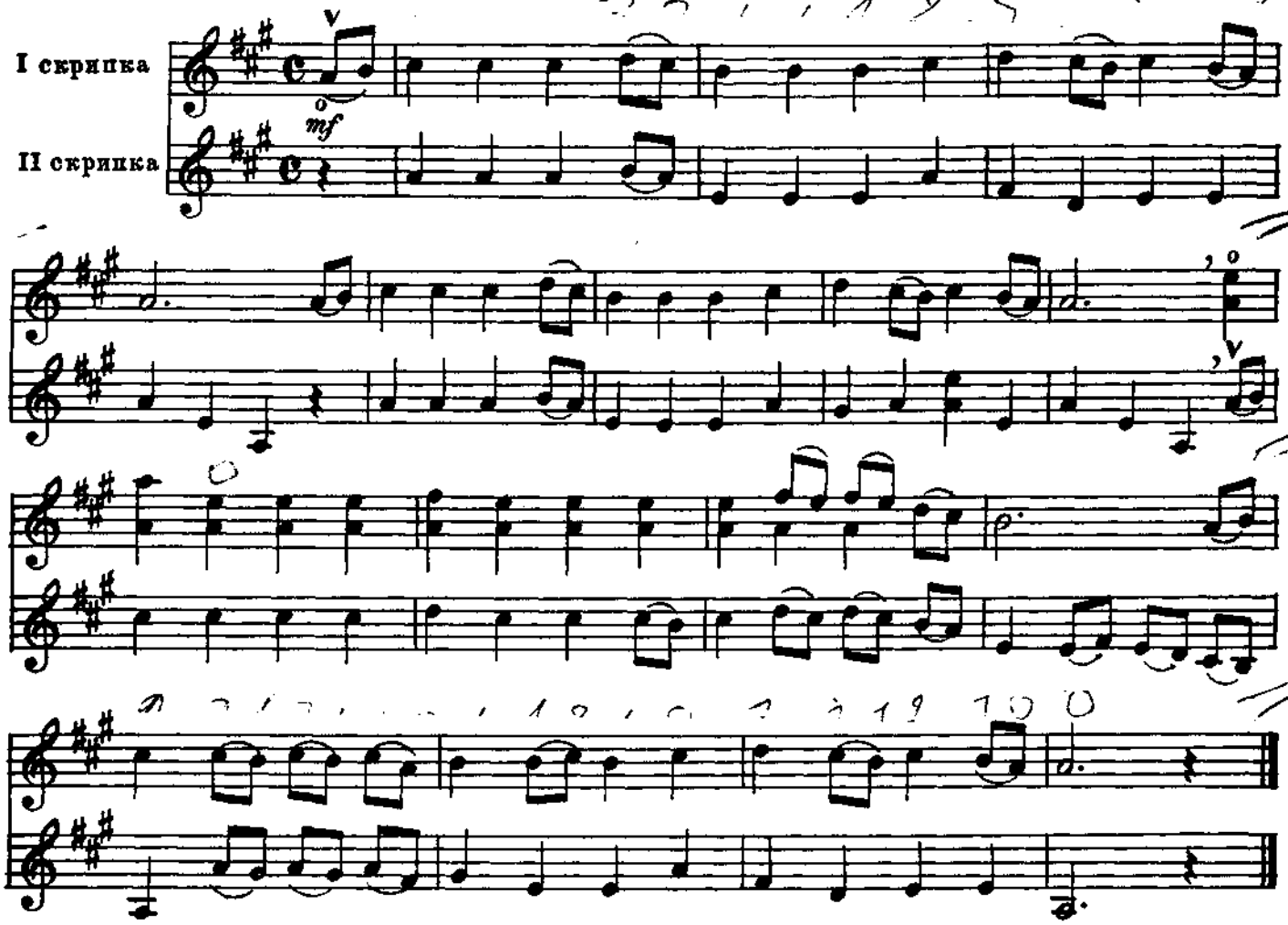

2. Журавель

(Украинская народная песня)

Обработка Г. Вариновой

Бодро

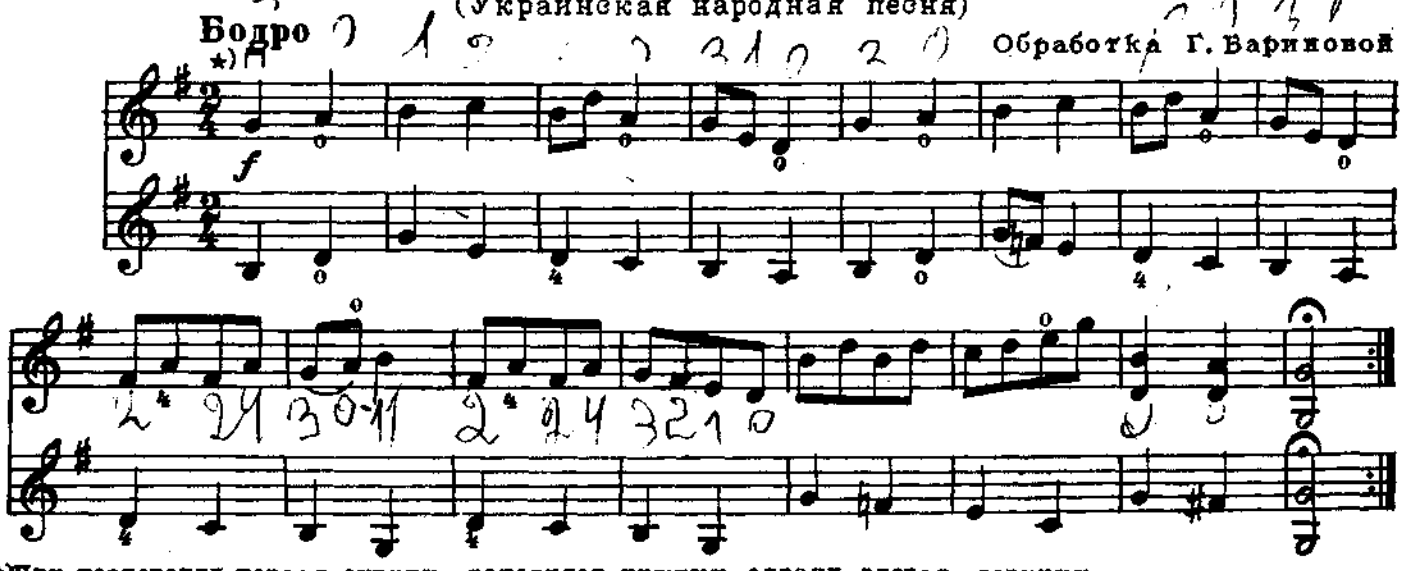

*) При повторении первая скрипка исполняет нижнюю строку, вторая - верхнюю.

3. Грустная песня

М. МАГИДЕНКО

Медленно, выразительно

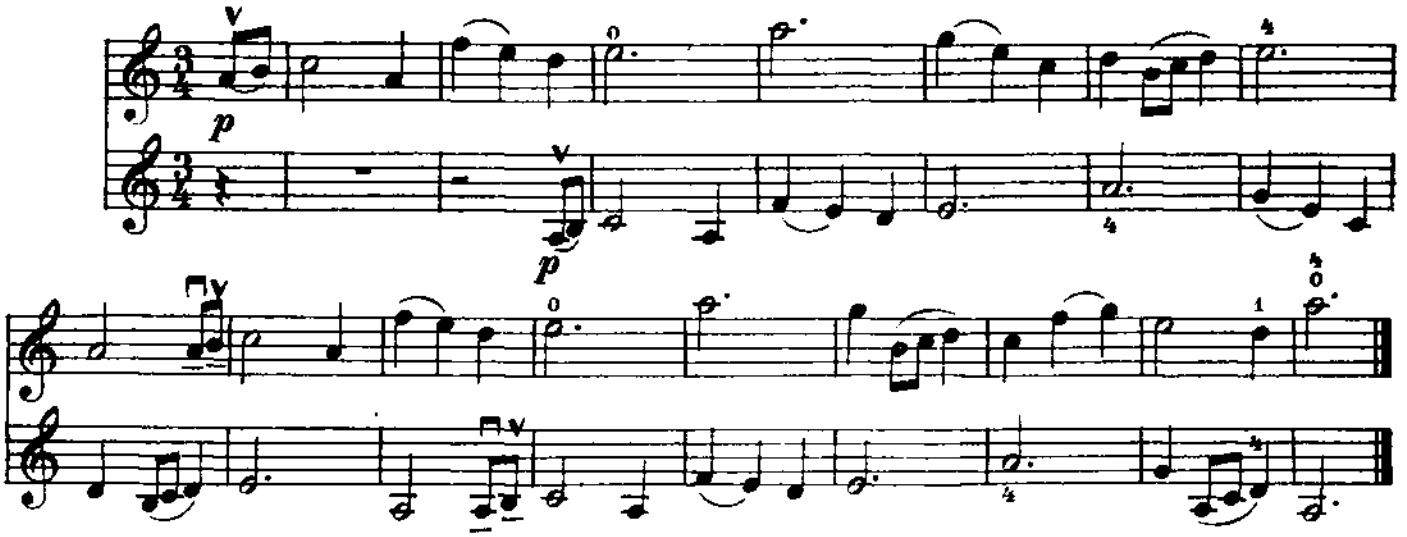

4. Отрывок

(из оперы „ВОЛШЕБНАЯ ФЛЕЙТА")

В. МОЦАРТ
(1756-1791)

Vivace [Живо]

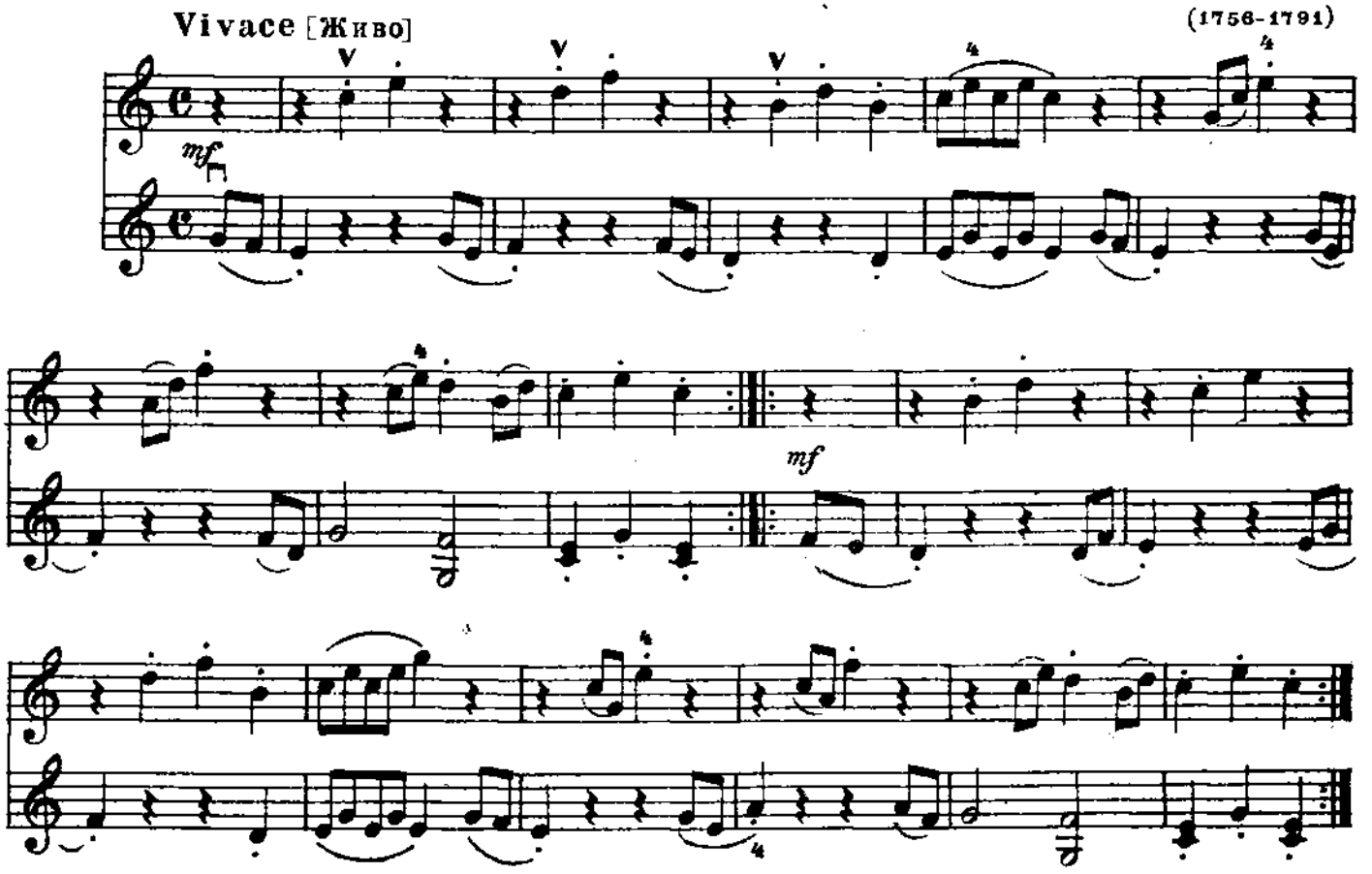

5. Менуэт

Дж. БЛОУ
(1648–1708)

Andantino [Не скоро]

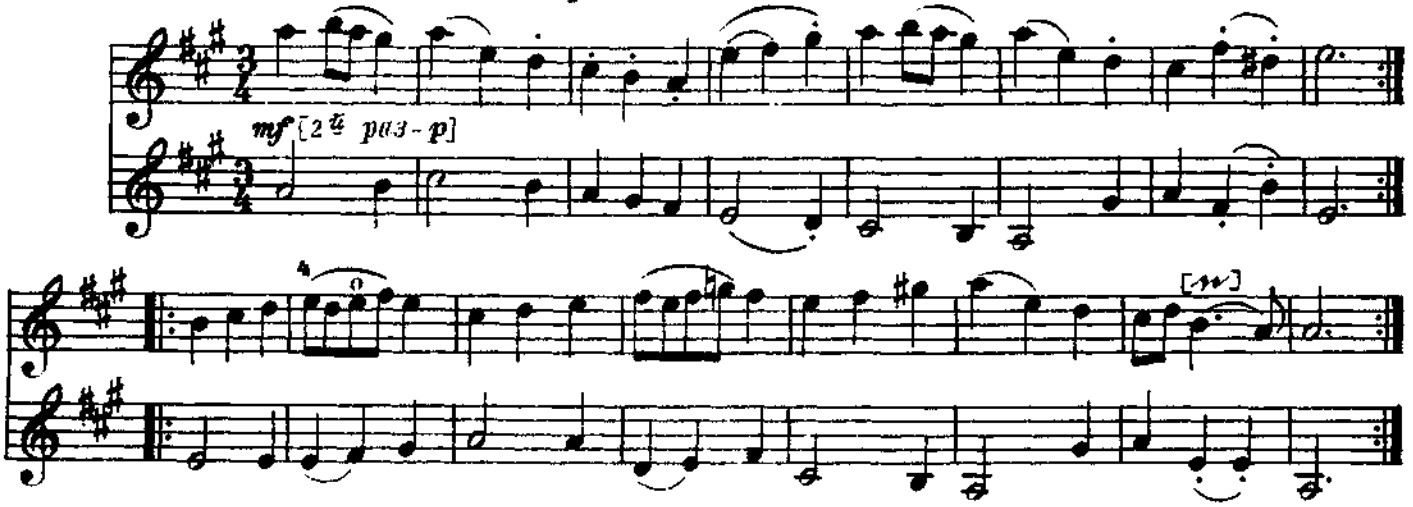

6. Волынка

Умеренно скоро

М. МАГИДЕНКО

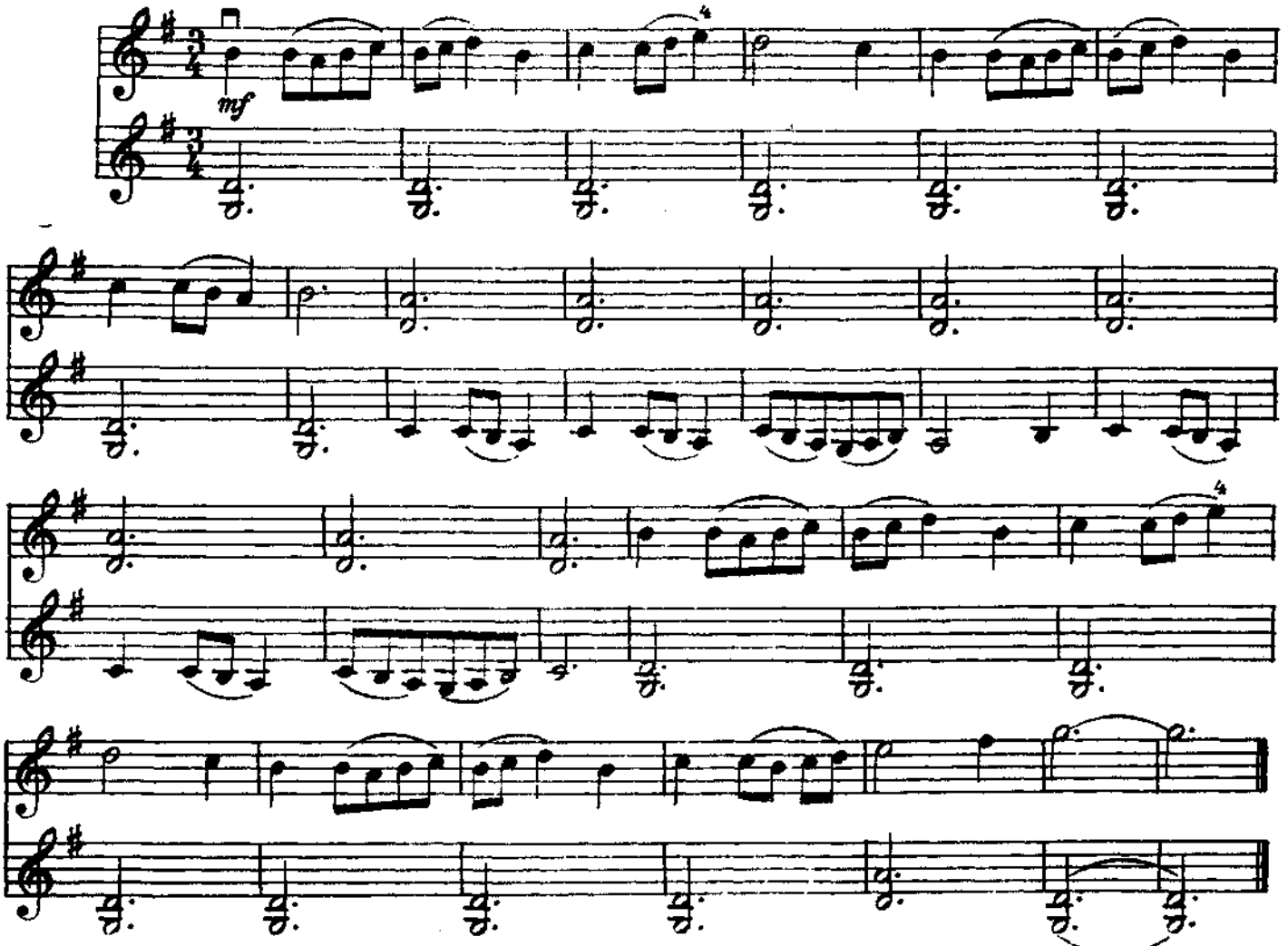

7. Менуэт

Г. ТЕЛЕМАН
(1681-1767)

Allegretto [Довольно скоро]

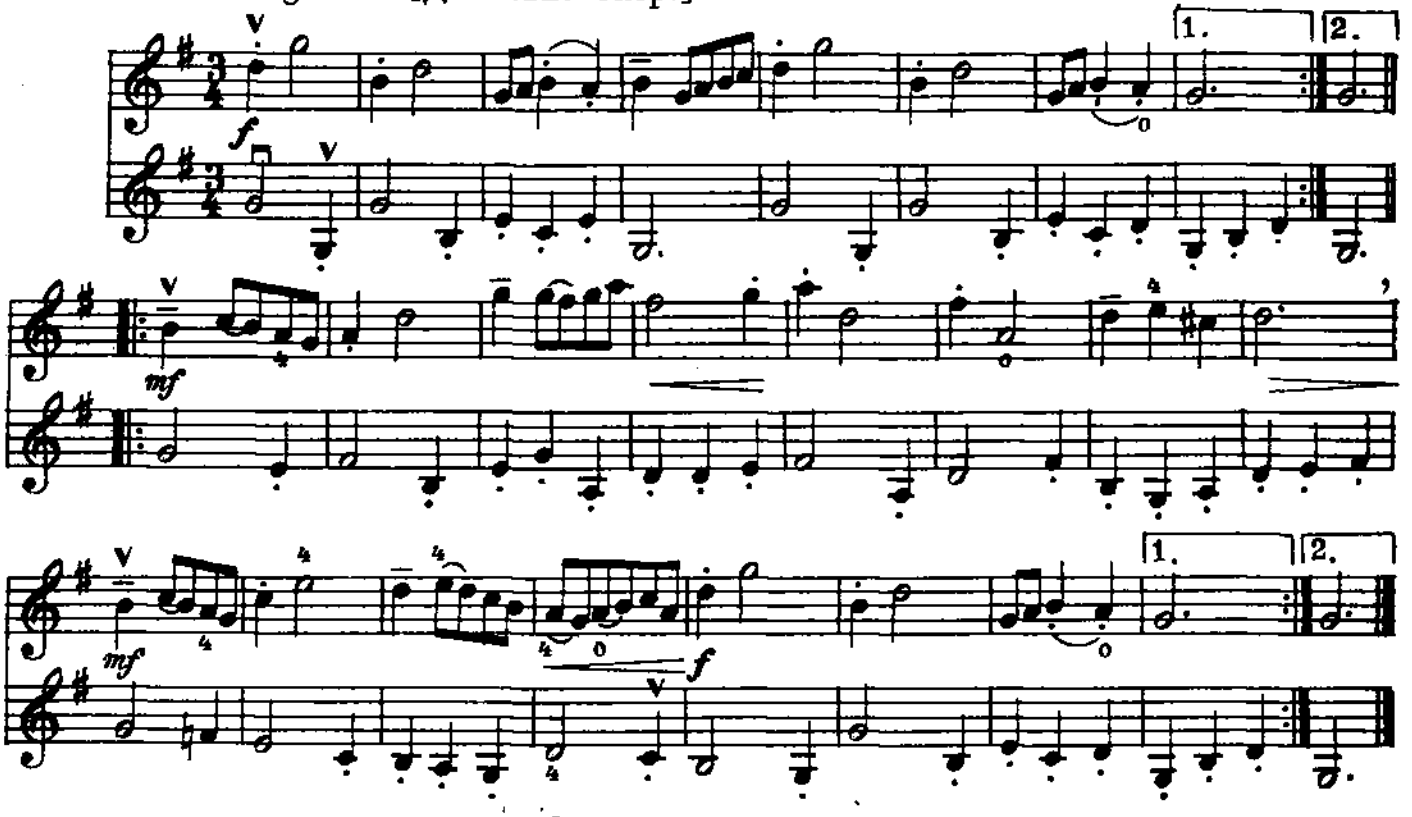

8. Заинька

Переложение Г. Вариновой

(Русская народная песня)

Весело

А. ГЕДИКЕ

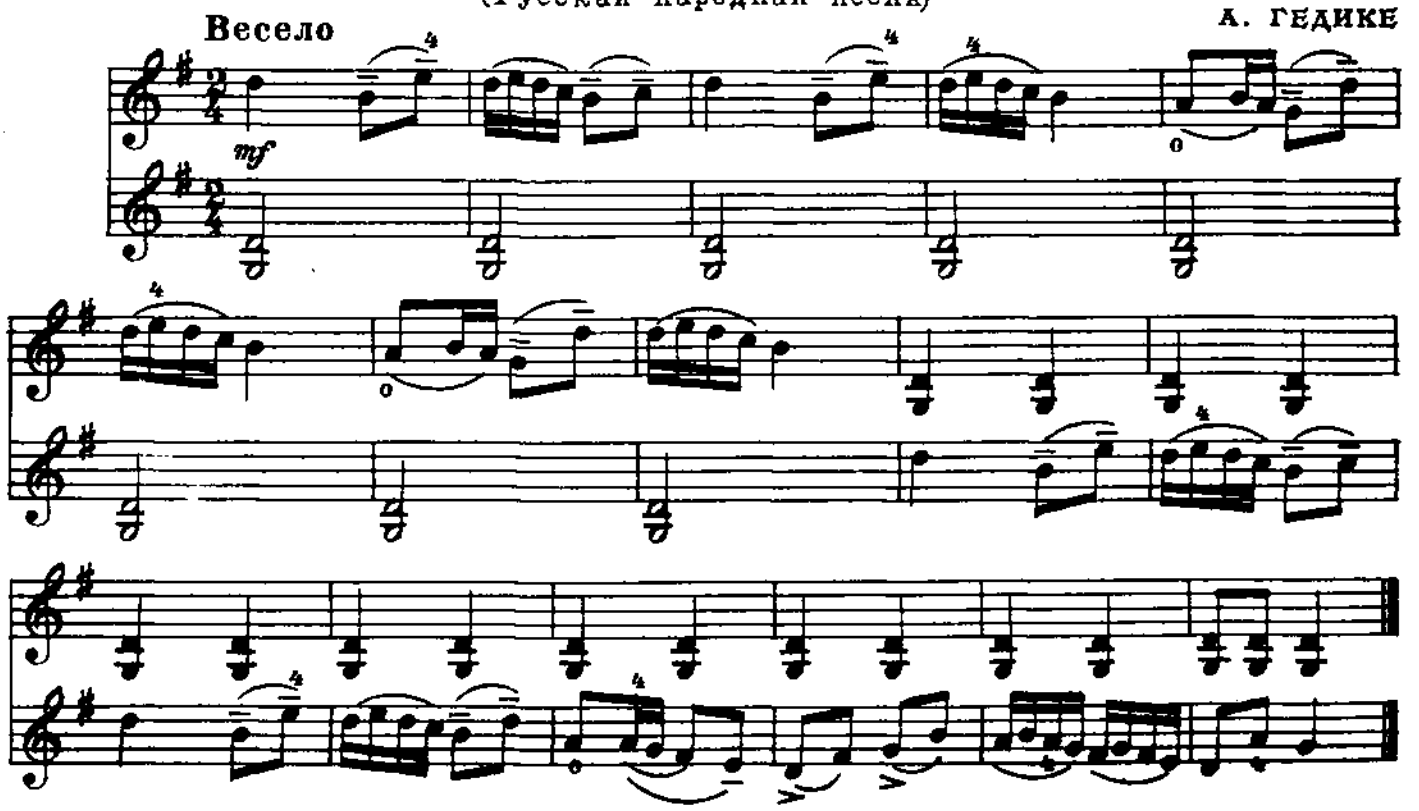

9. Менуэт

М. КОРРЕТ
(1690-1788)

Andantino [Неторопливо]

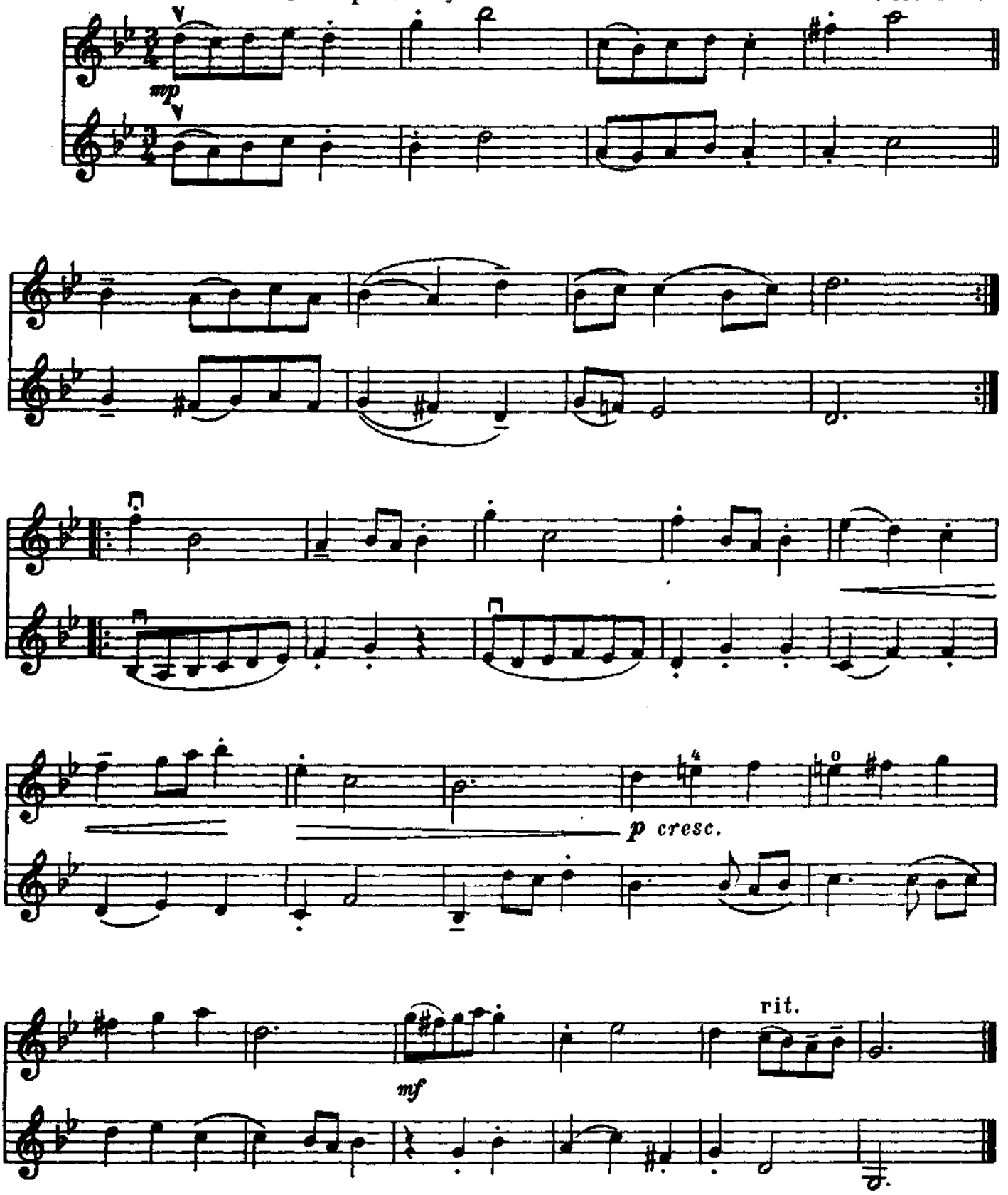

10. Украинская плясовая

Весело

Обработка Г. БАРИНОВОЙ

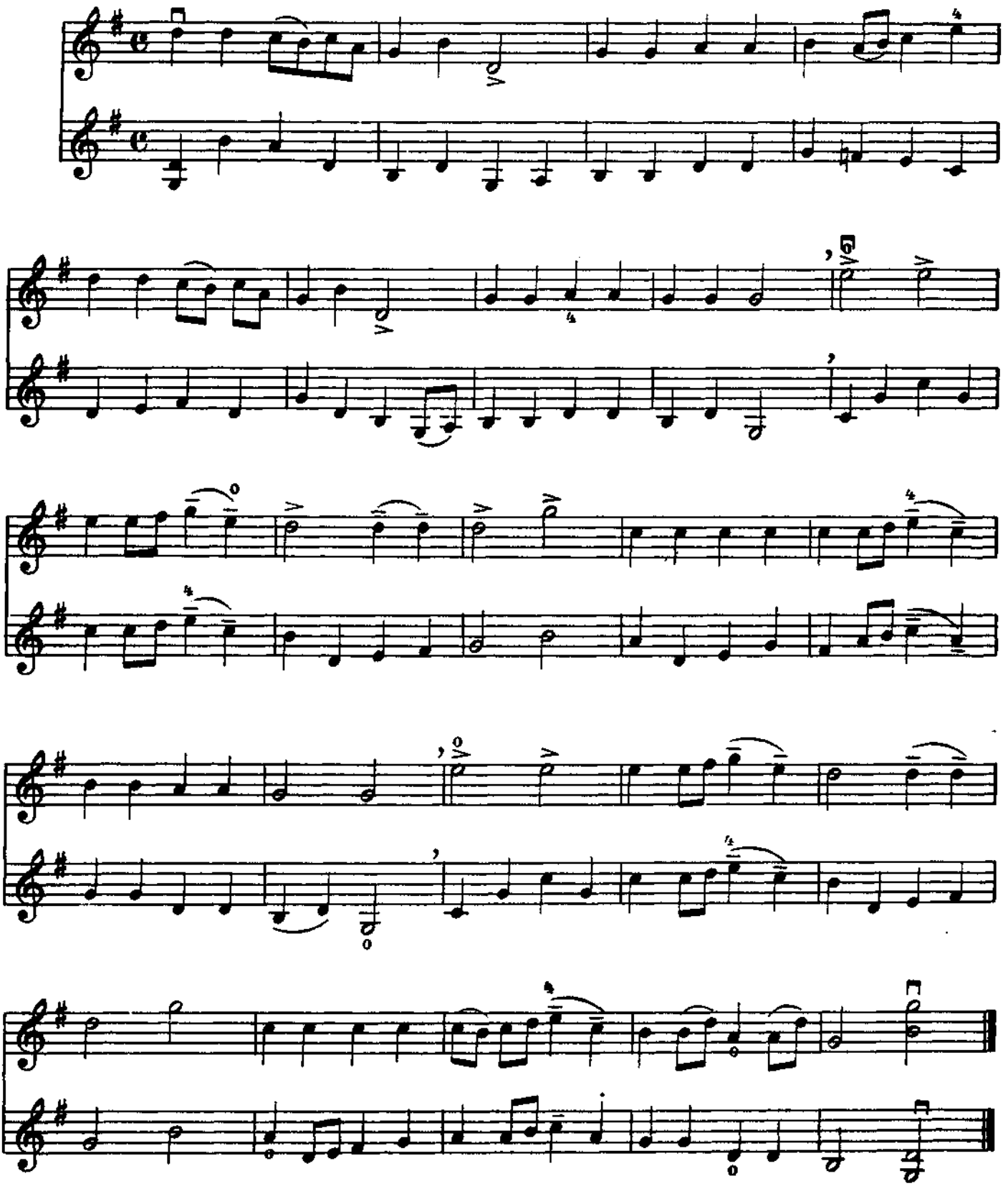

11. Кукушка

М. МАГИДЕНКО

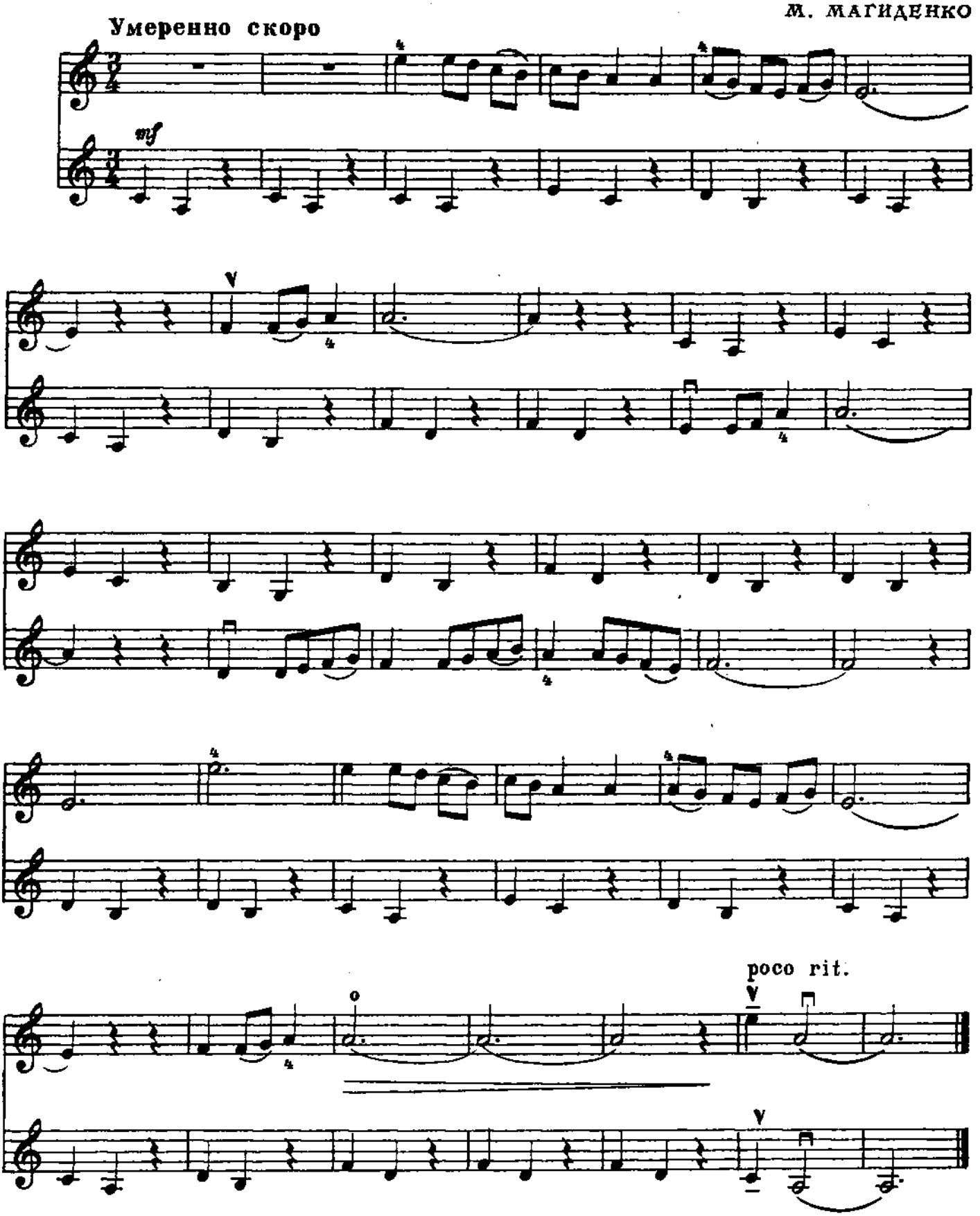

12. Украинская песня

Умеренно скоро

Обработка М. МАГИДЕНКО

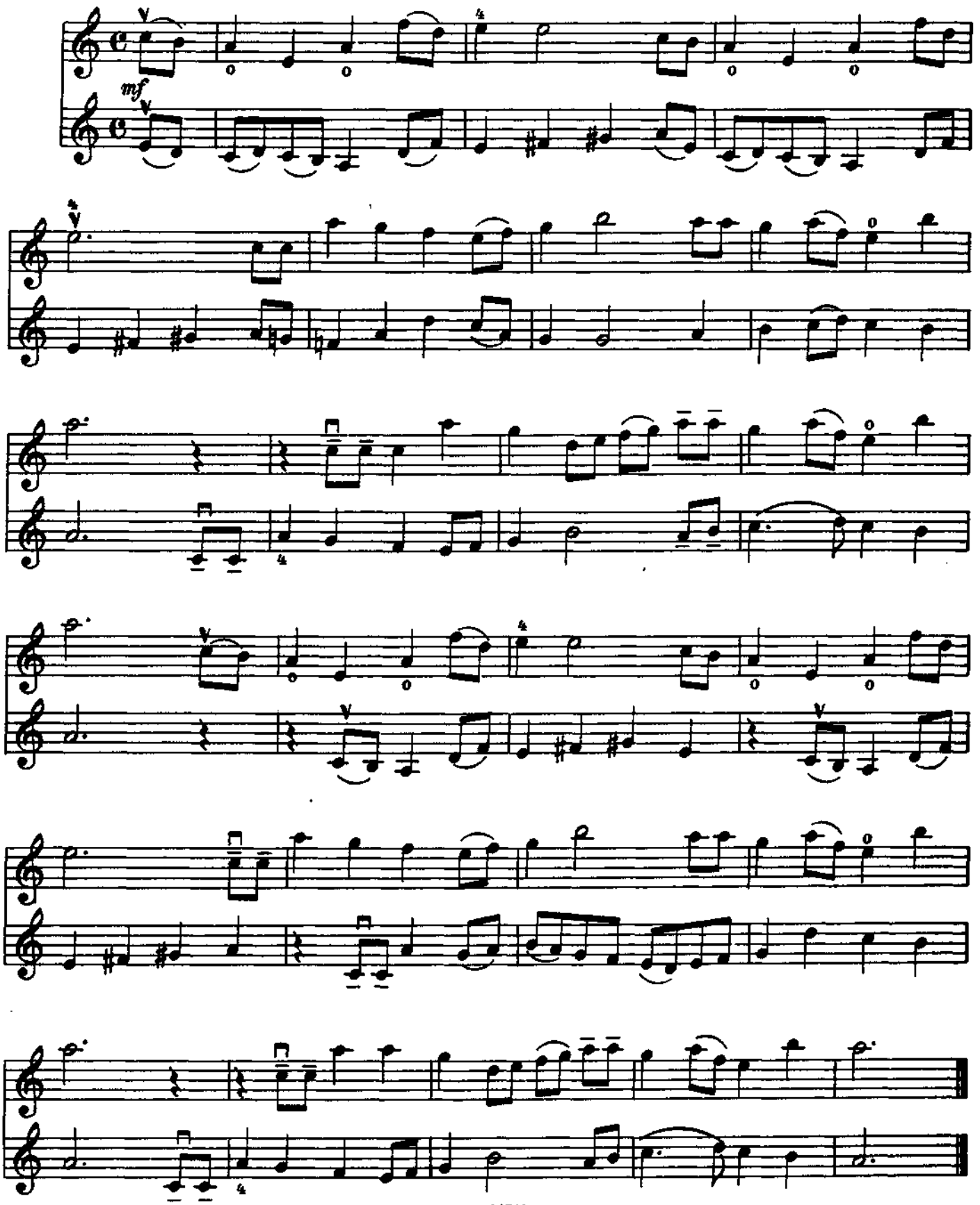

13. Колыбельная

Е. ГОЛУБЕВ

Не спеша [Andantino]

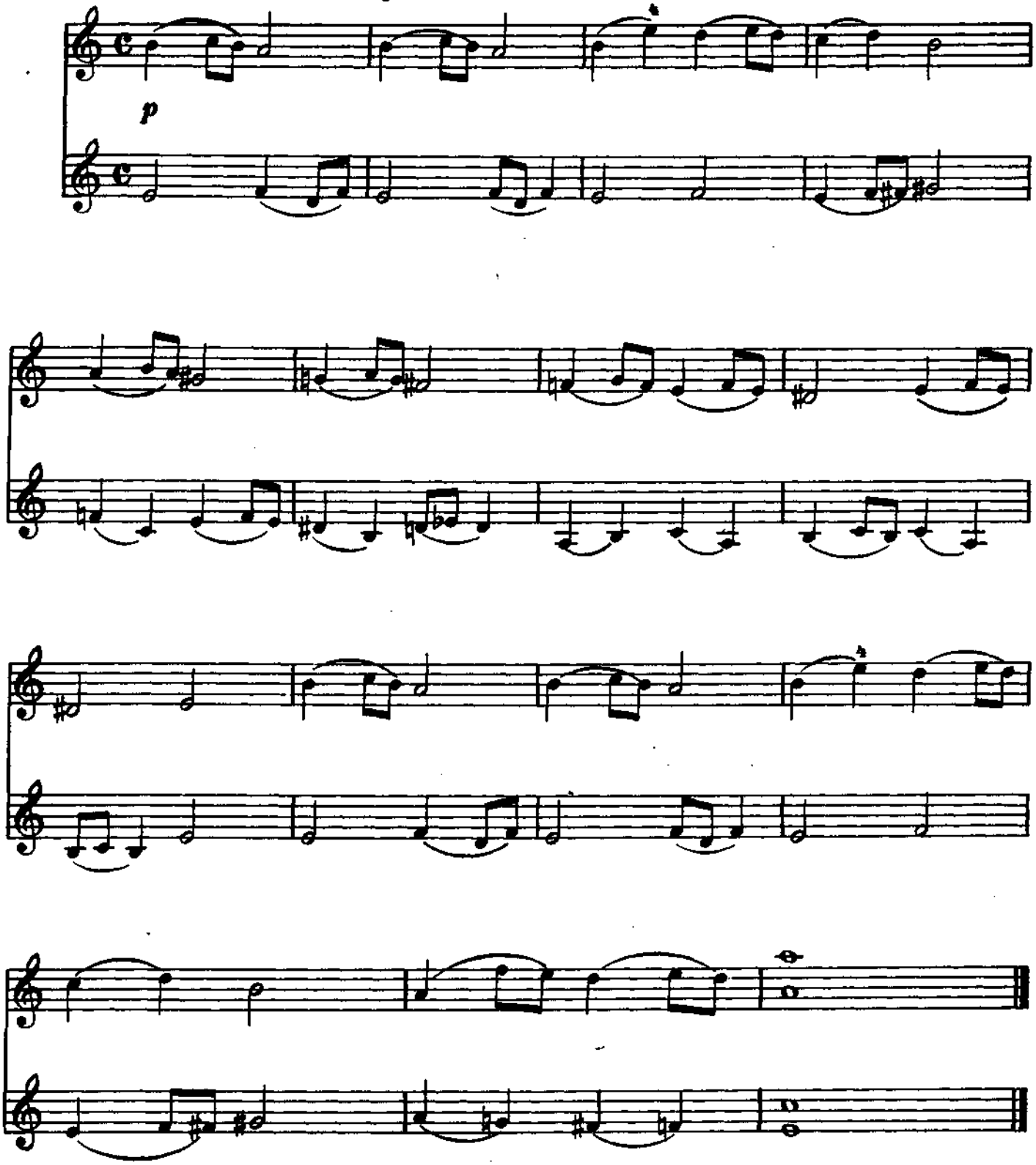

14. Игра в догонялки

М. МАГИДЕНКО

Довольно скоро

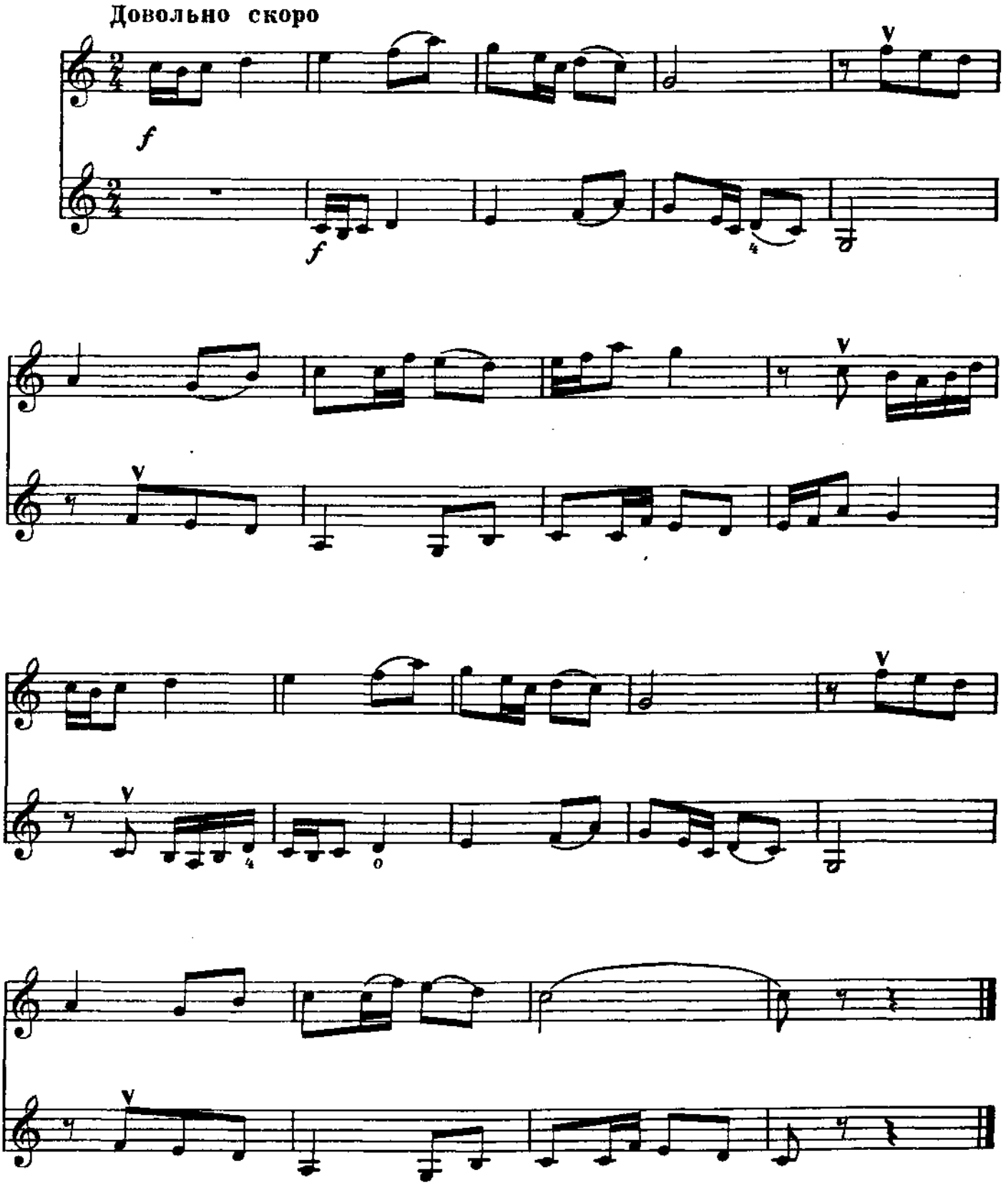

15. Колыбельная

Неторопливо

Г. КОМПАНЕЕЦ

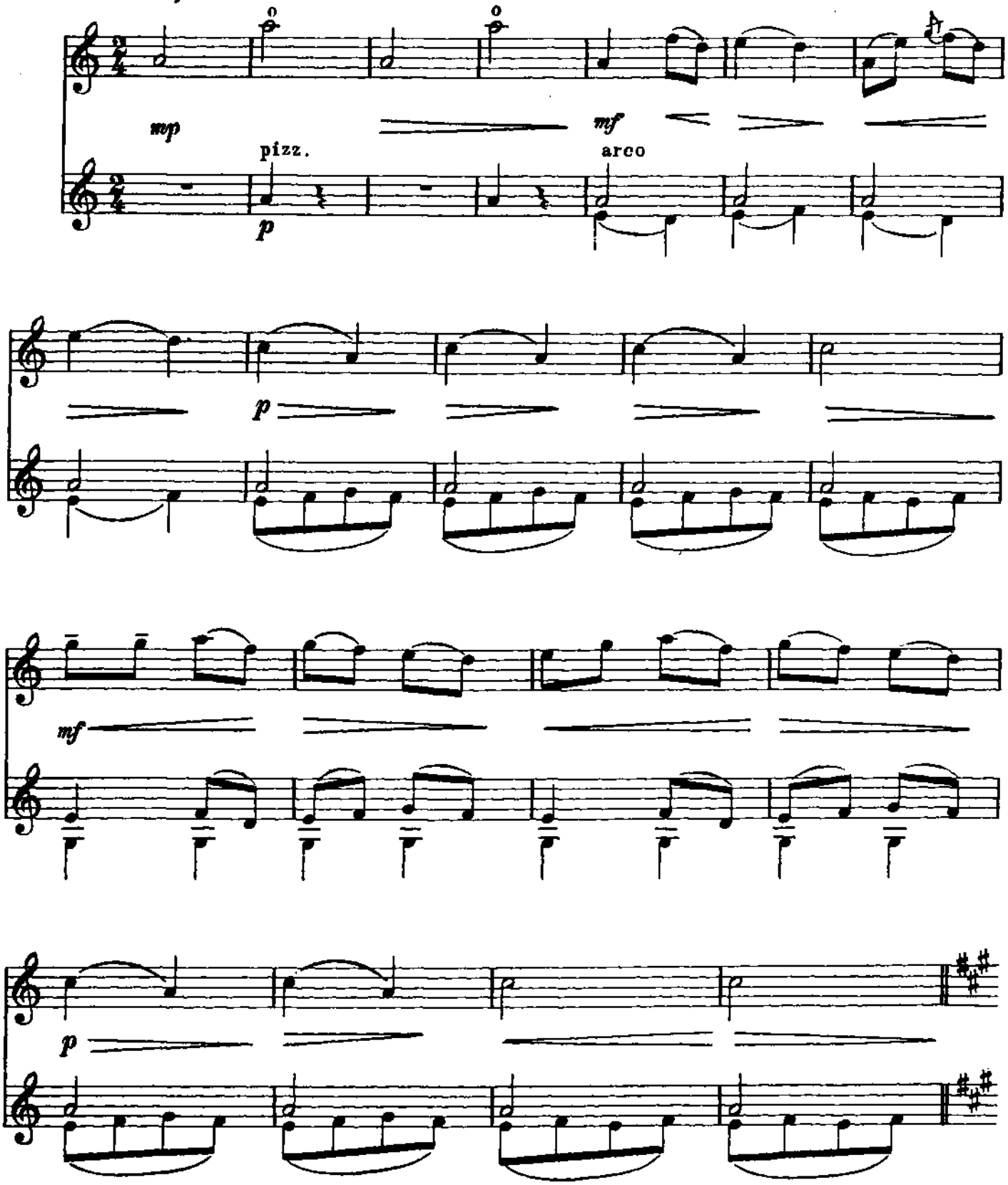

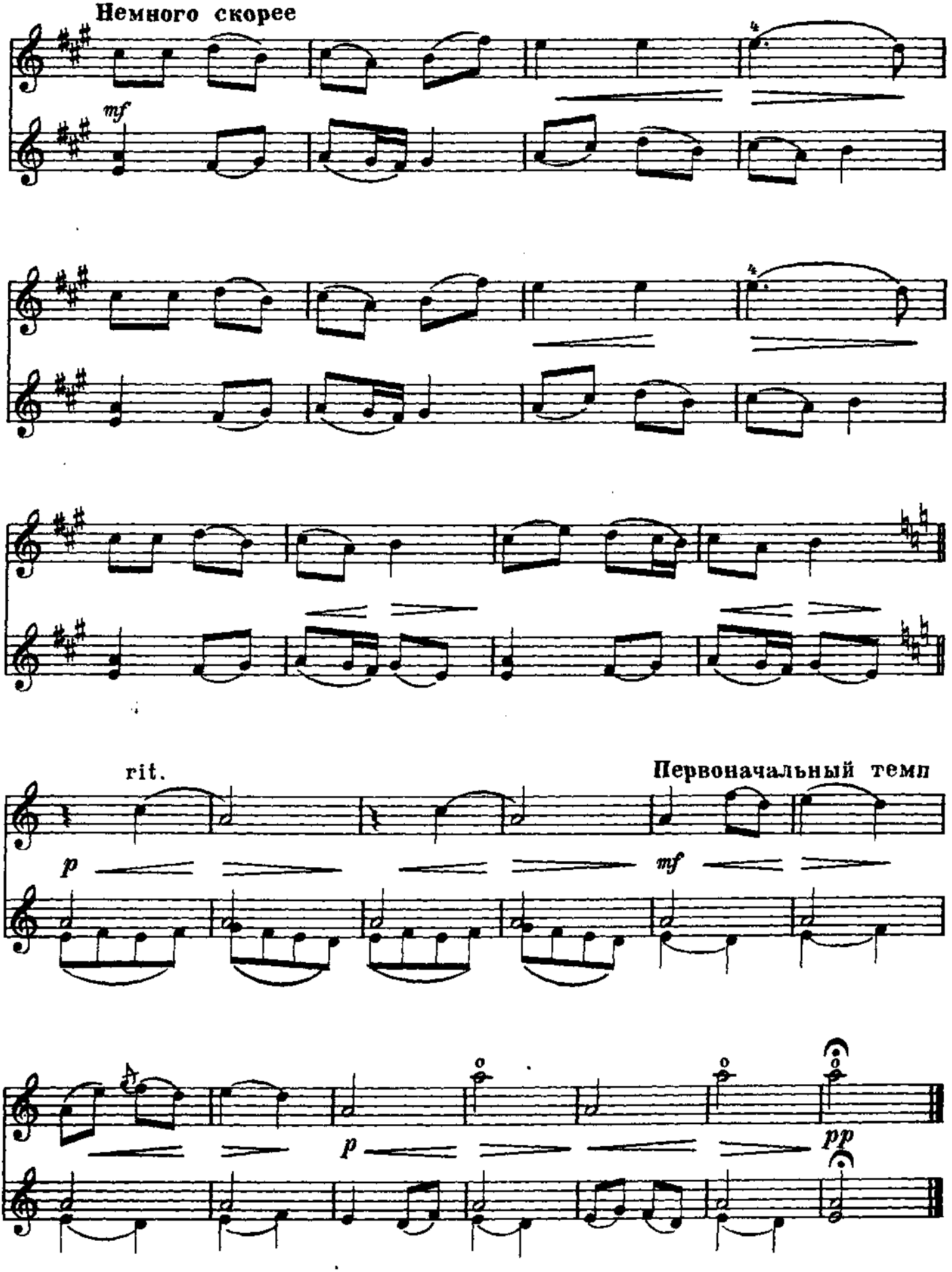
Немного скорее
mf
rit.
Первоначальный темп
p
mf
p
pp

16. Камаринская

М. МАГИДЕНКО

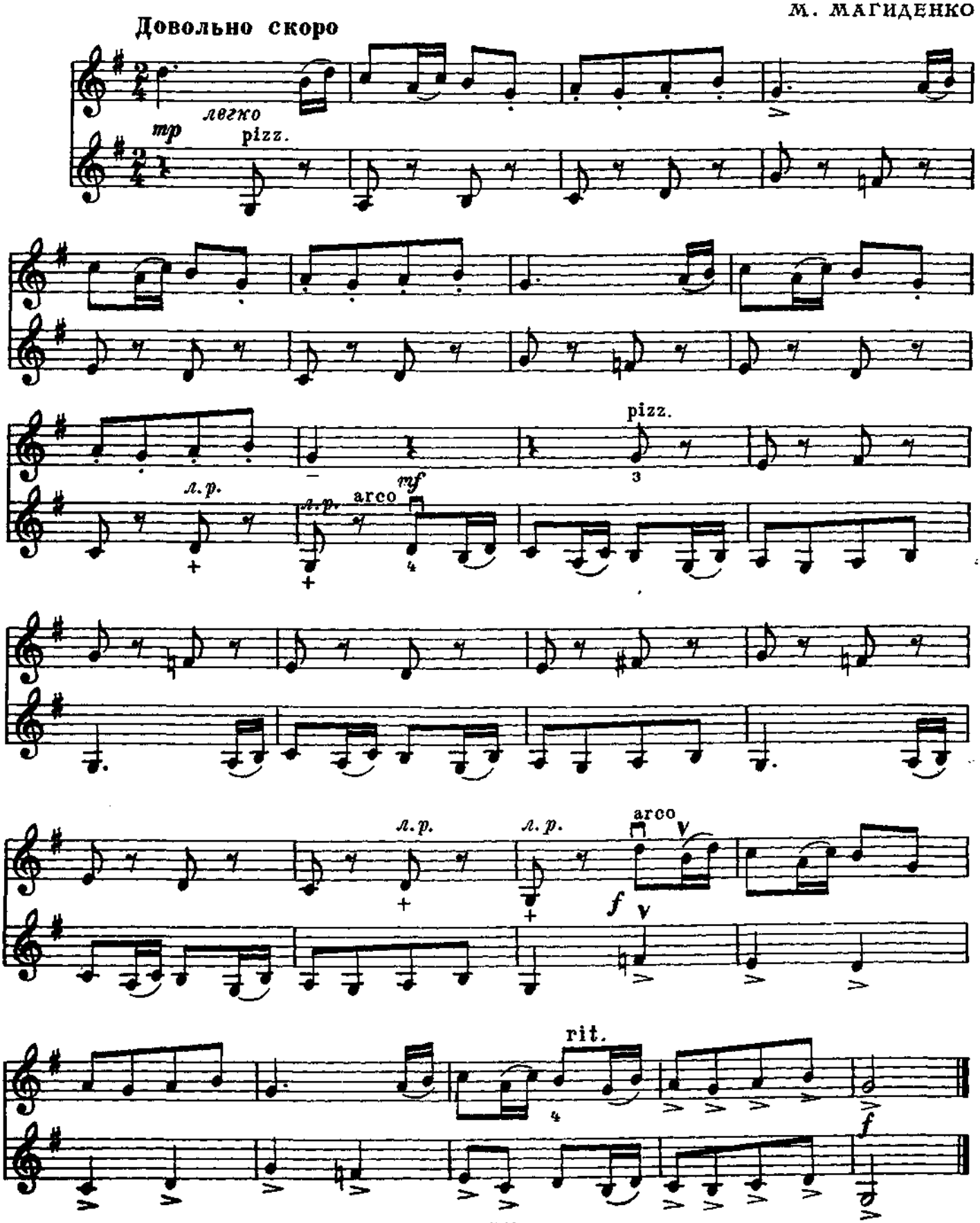

17. Русская протяжная

В. ВЛАСОВ

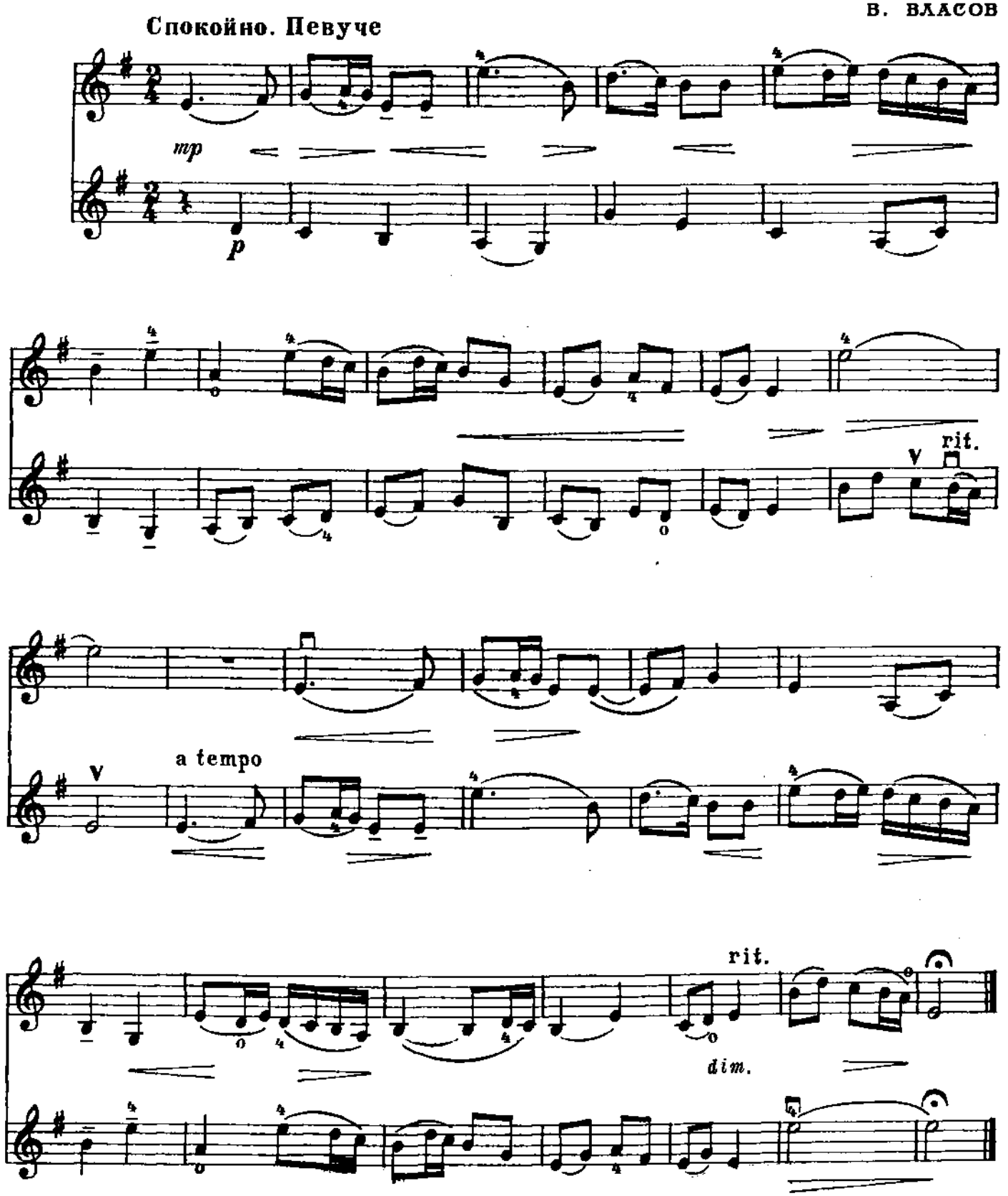

18. Армянская песня

КОМИТАС

Allegretto [Довольно скоро]

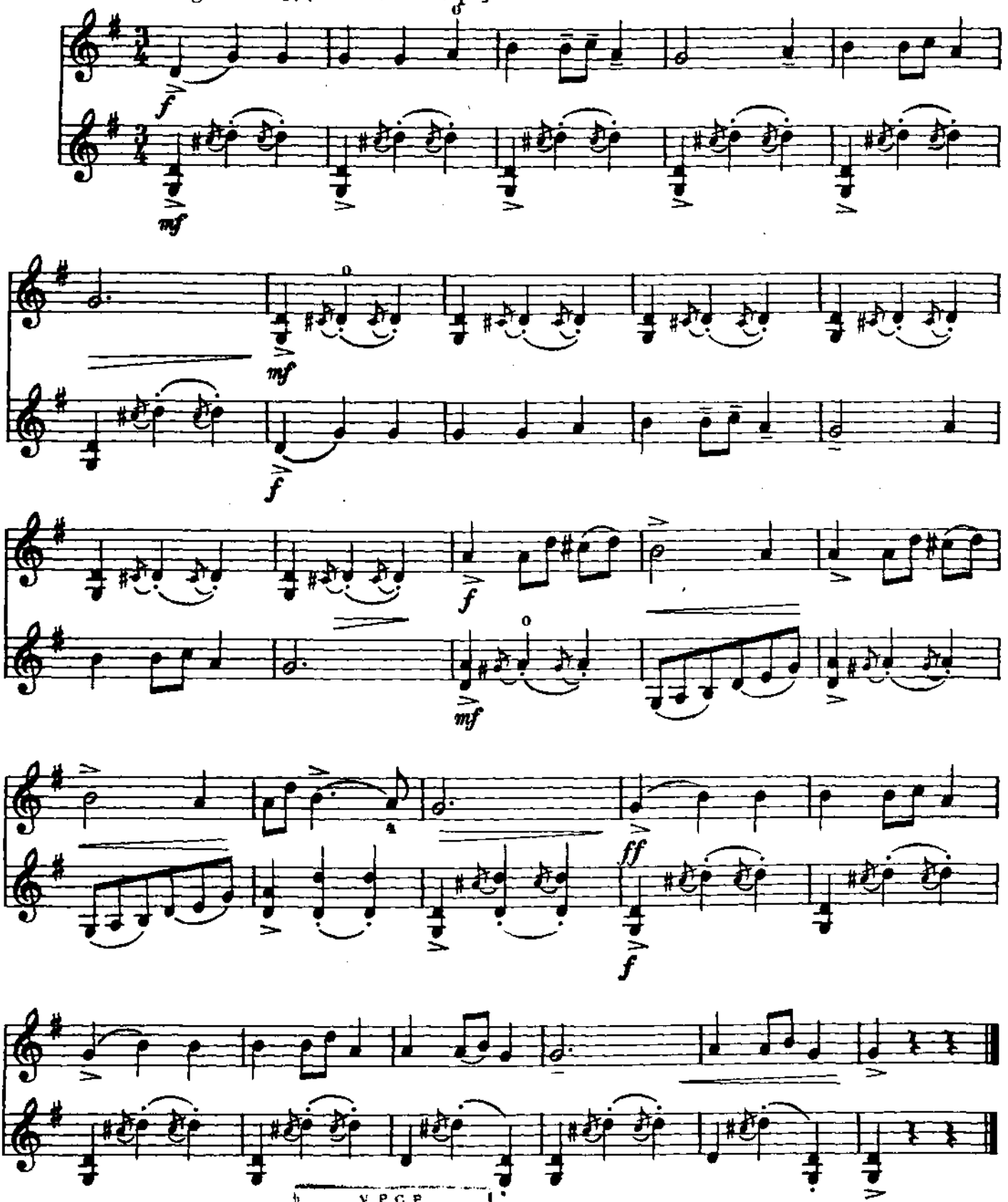

УРСР
БІБЛІОТЕКА
Київської держа
24748
УРСР
БІБЛІОТЕКА

19. Танец

В. ВЛАСОВ и В. ФЕРЕ

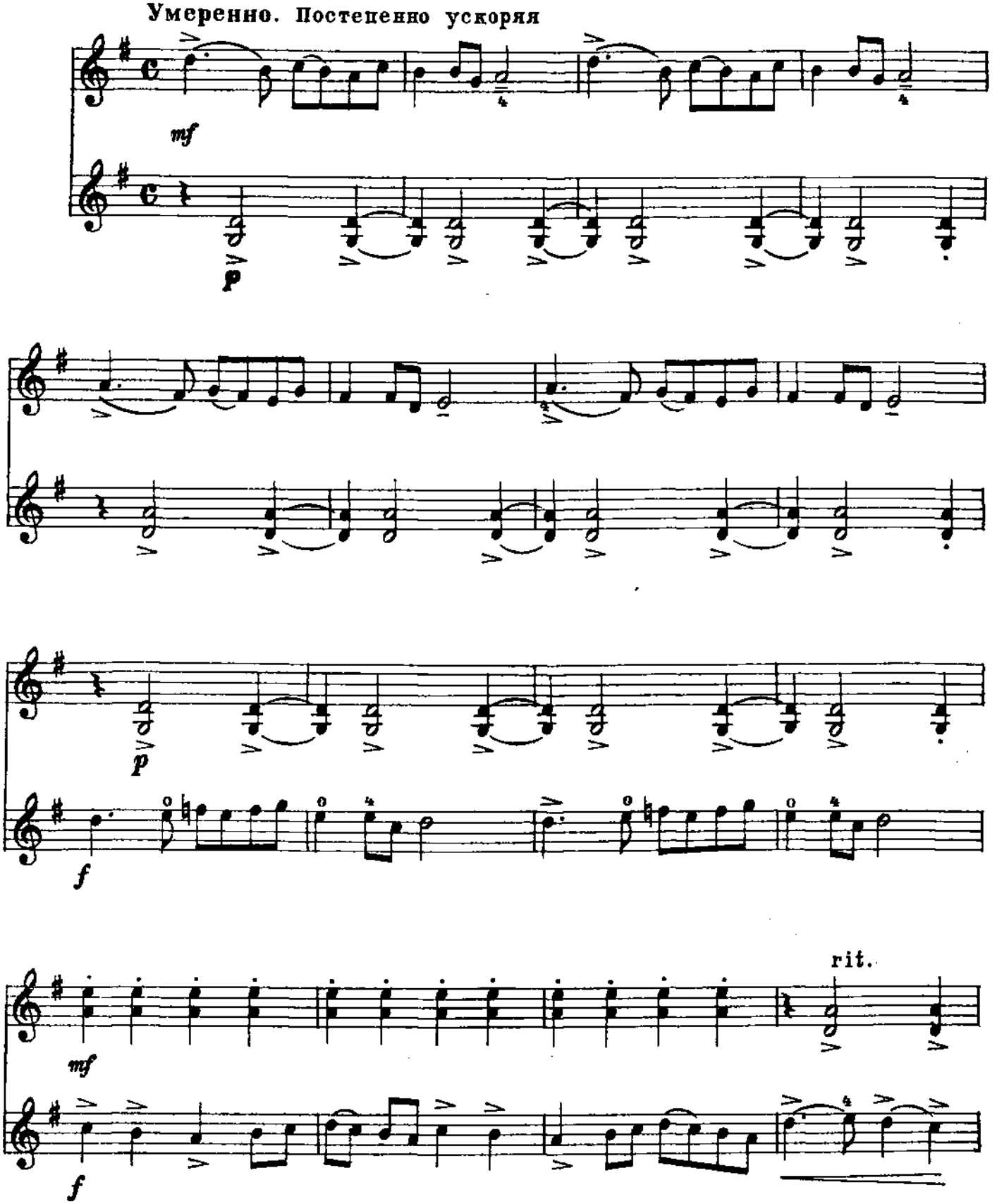

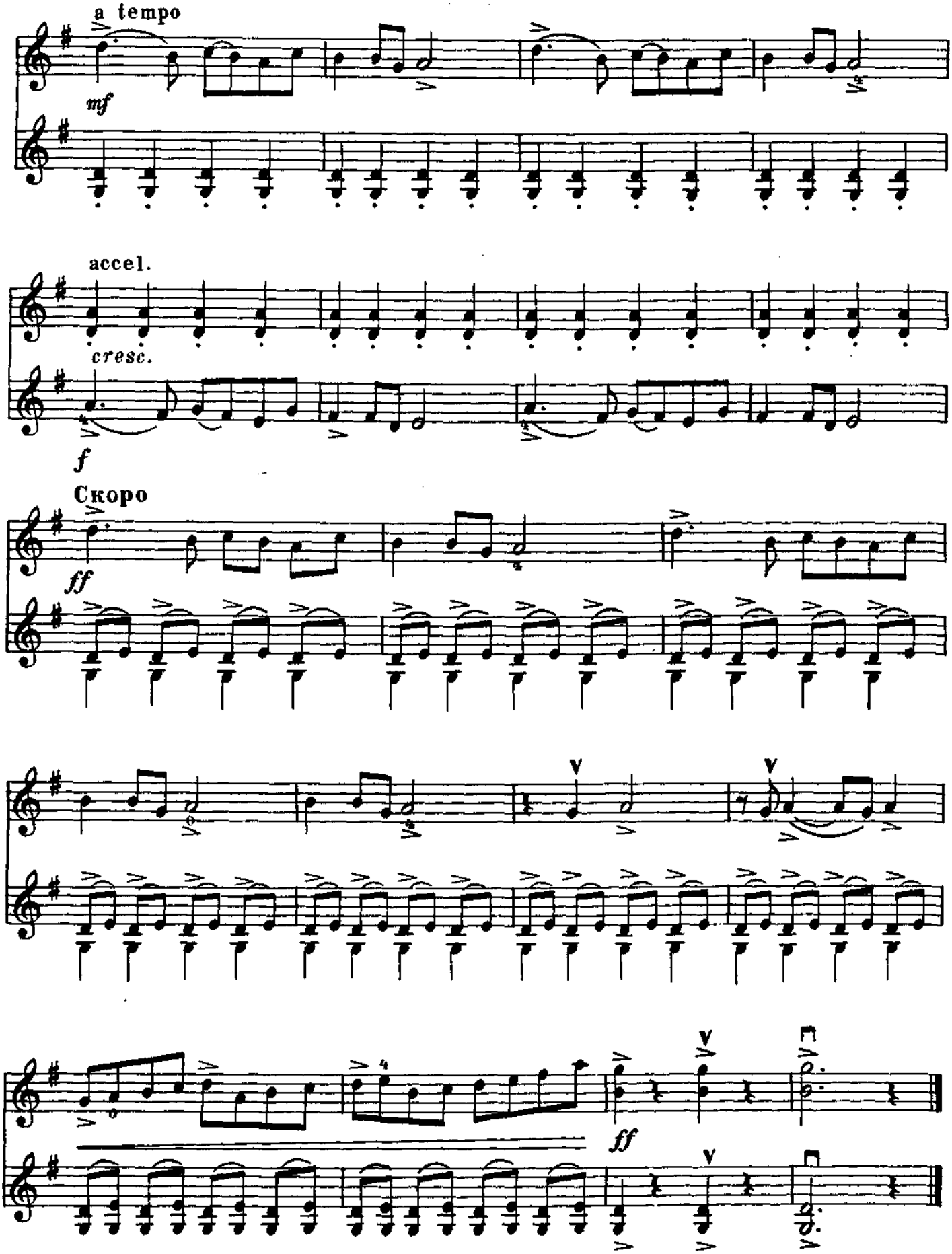
a tempo
mf
accel.
cresc.
f
Скоро
ff
ff

20. Ария

(из оперы „ОРФЕЙ“)

К. ГЛЮК
(1714-1787)

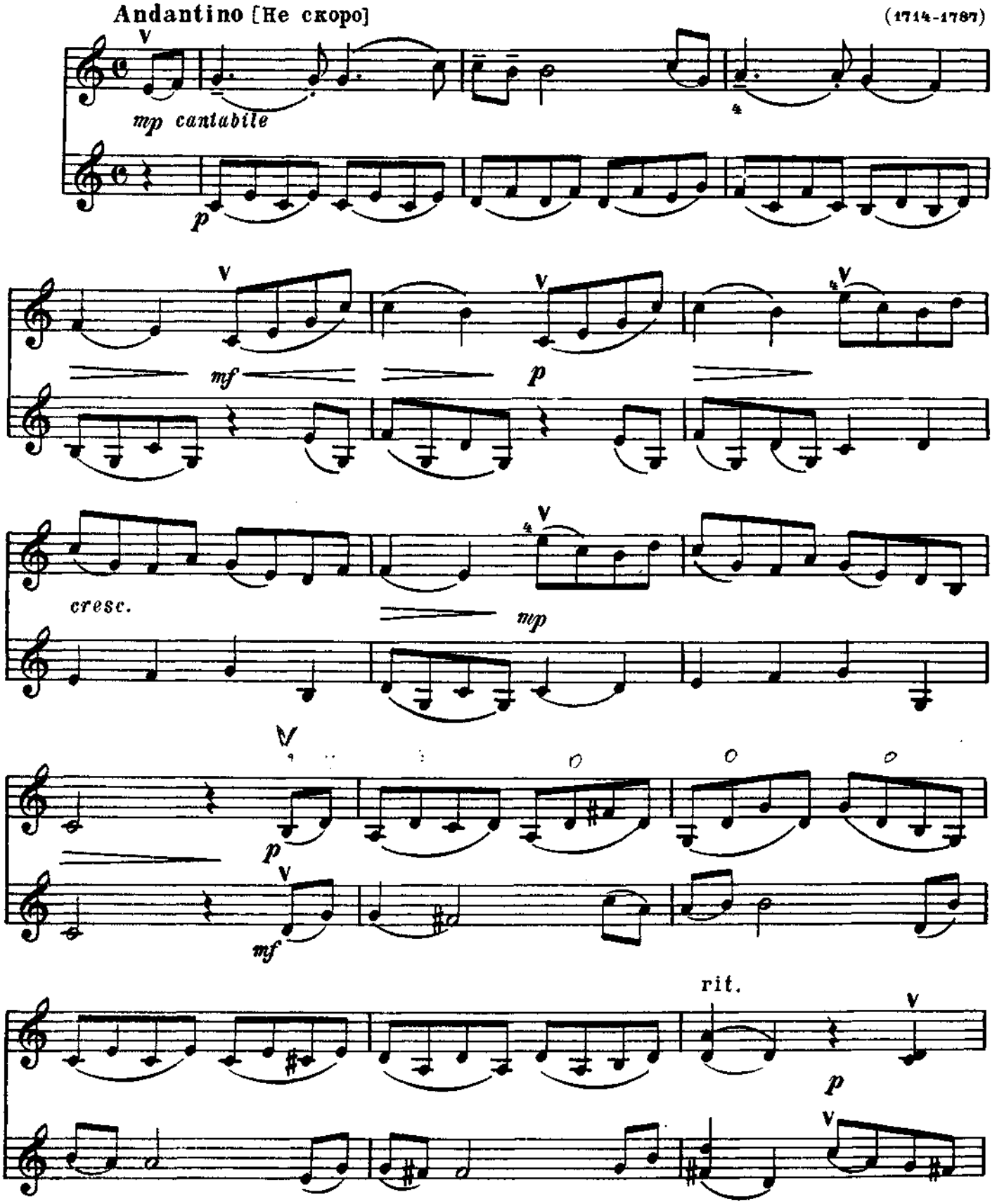

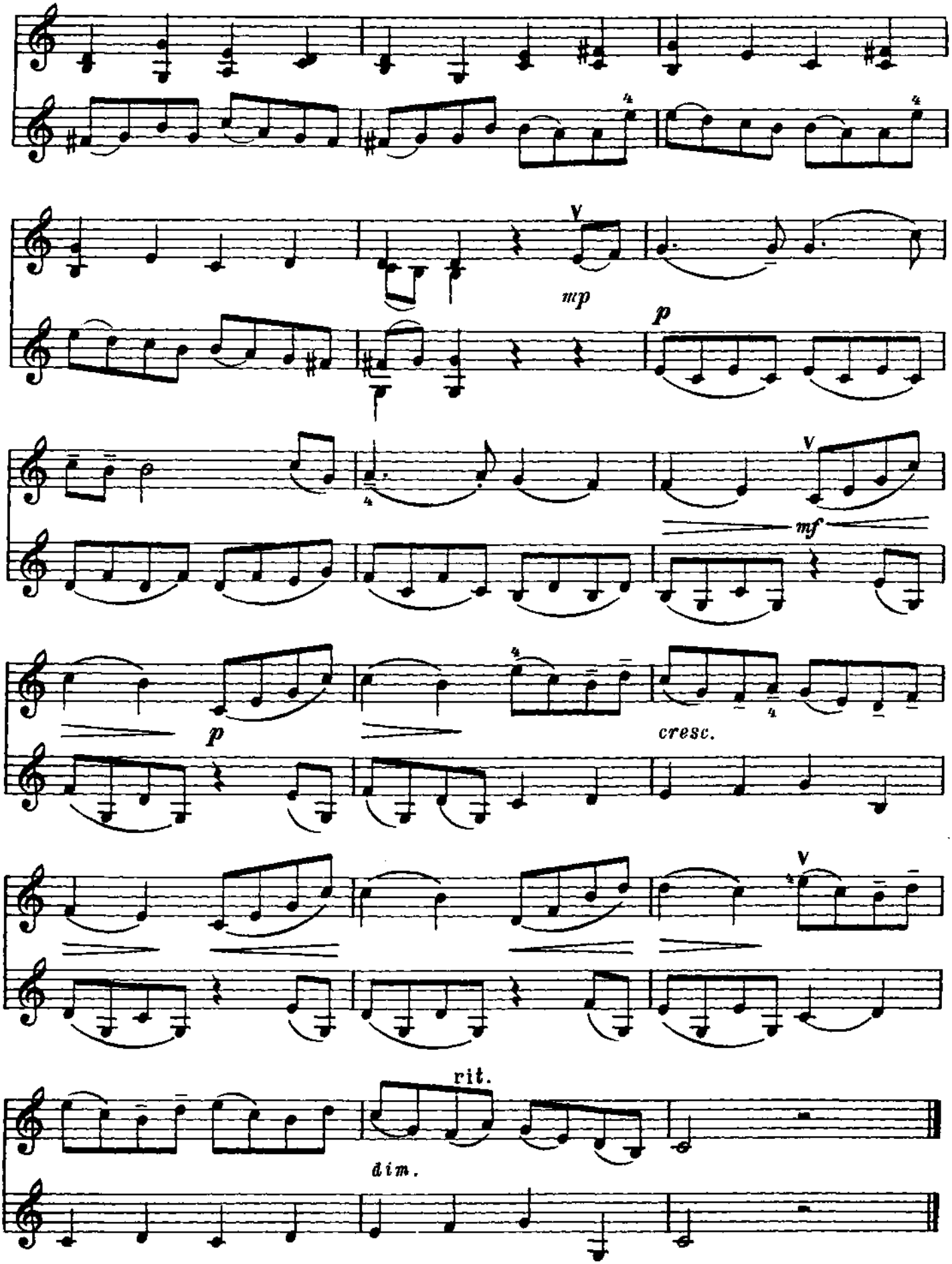
V
mp
p
V
mf
p
cresc.
V
rit.
dim.

21. Хор охотников

(из оперы „ВОЛШЕБНЫЙ СТРЕЛОК“)

К. ВЕБЕР
(1786–1826)

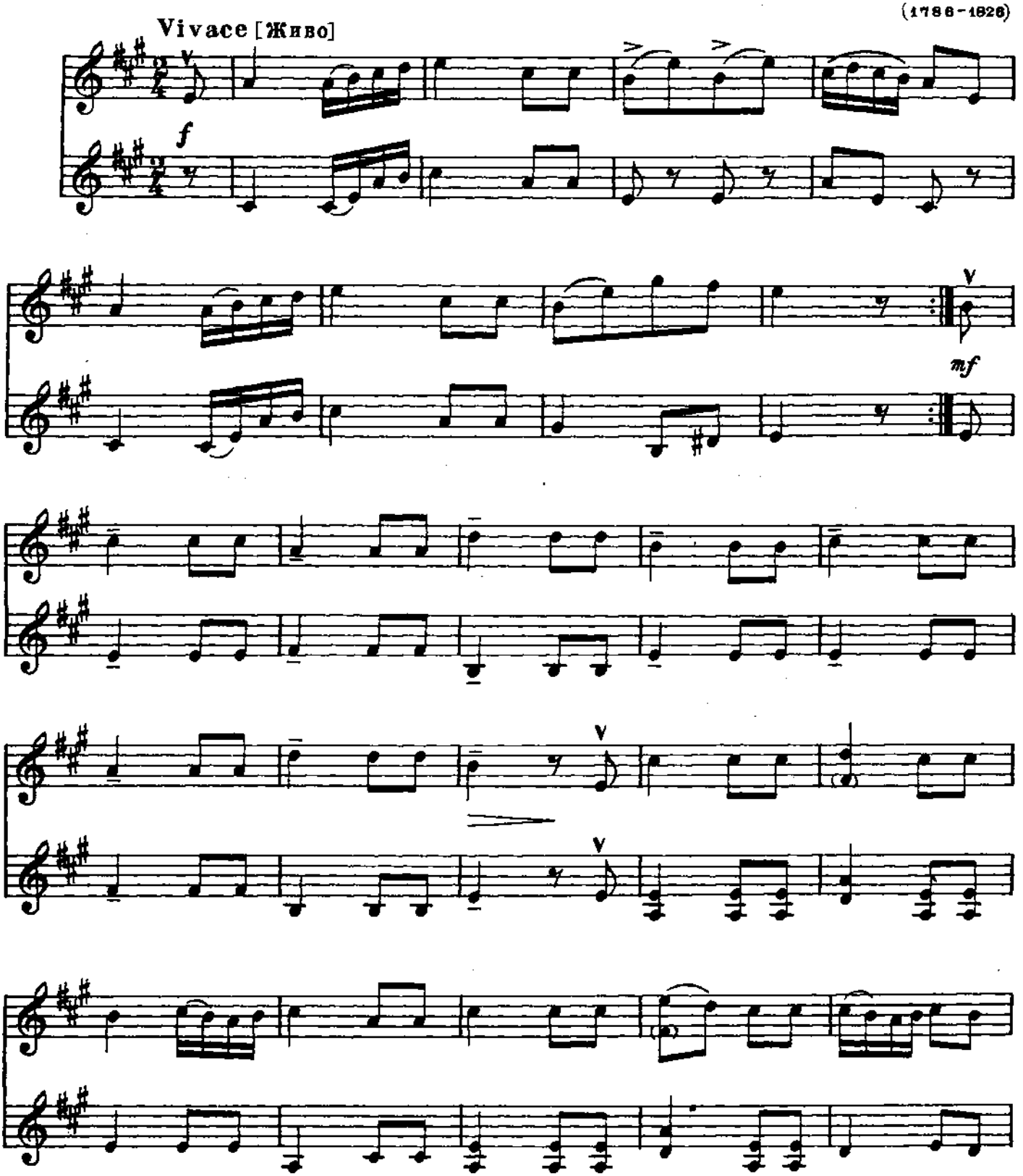

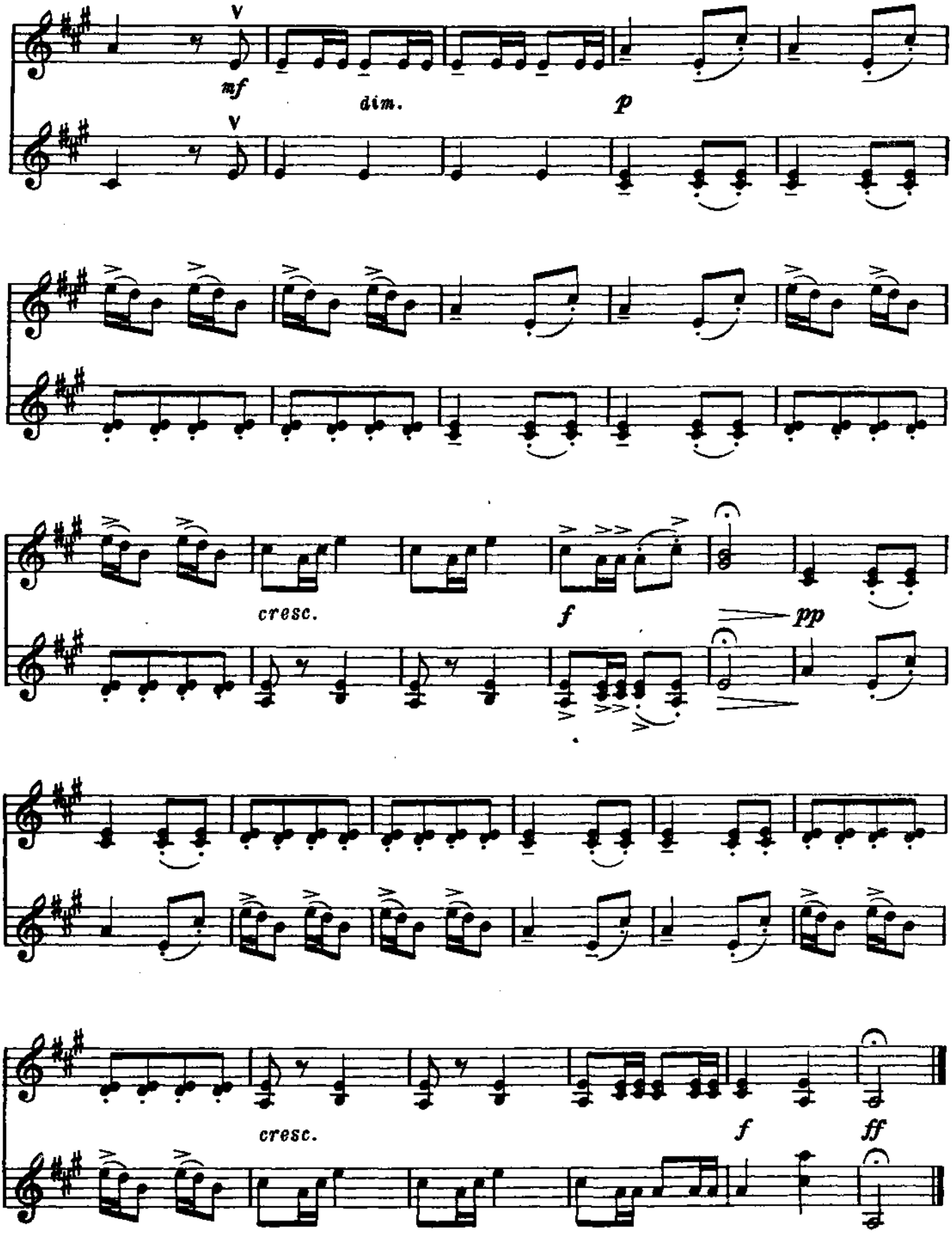
mf
dim.
p
cresc.
f
pp
cresc.
f
ff

22. Отрывок

(из оперы „ОРФЕЙ“)

Х. ГЛЮК
(1714-1787)

Andantino [Подвижно]

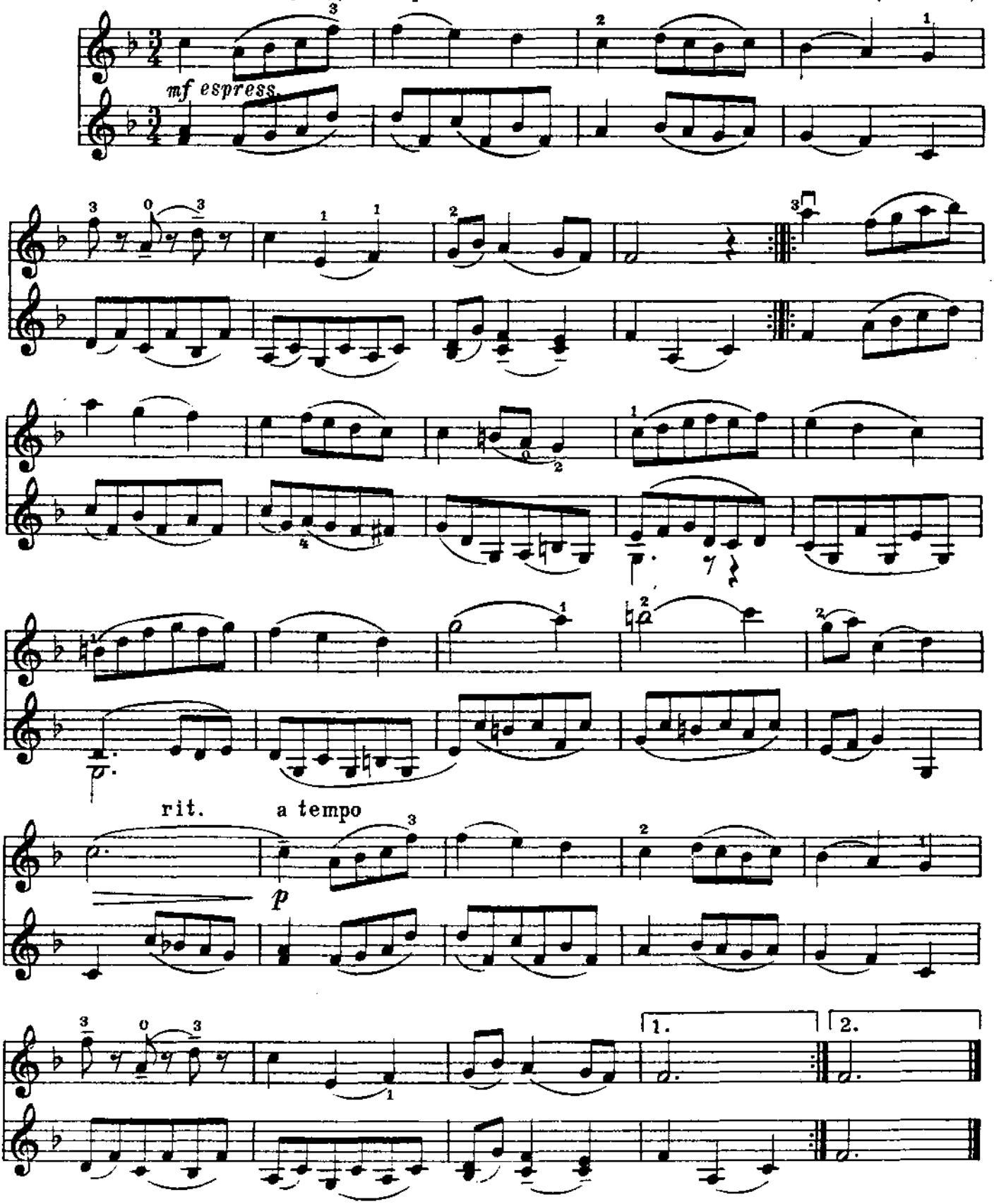

23. Детская пьеса

В. МОЦАРТ
(1756-1791)

Allegro moderato [Умеренно скоро]

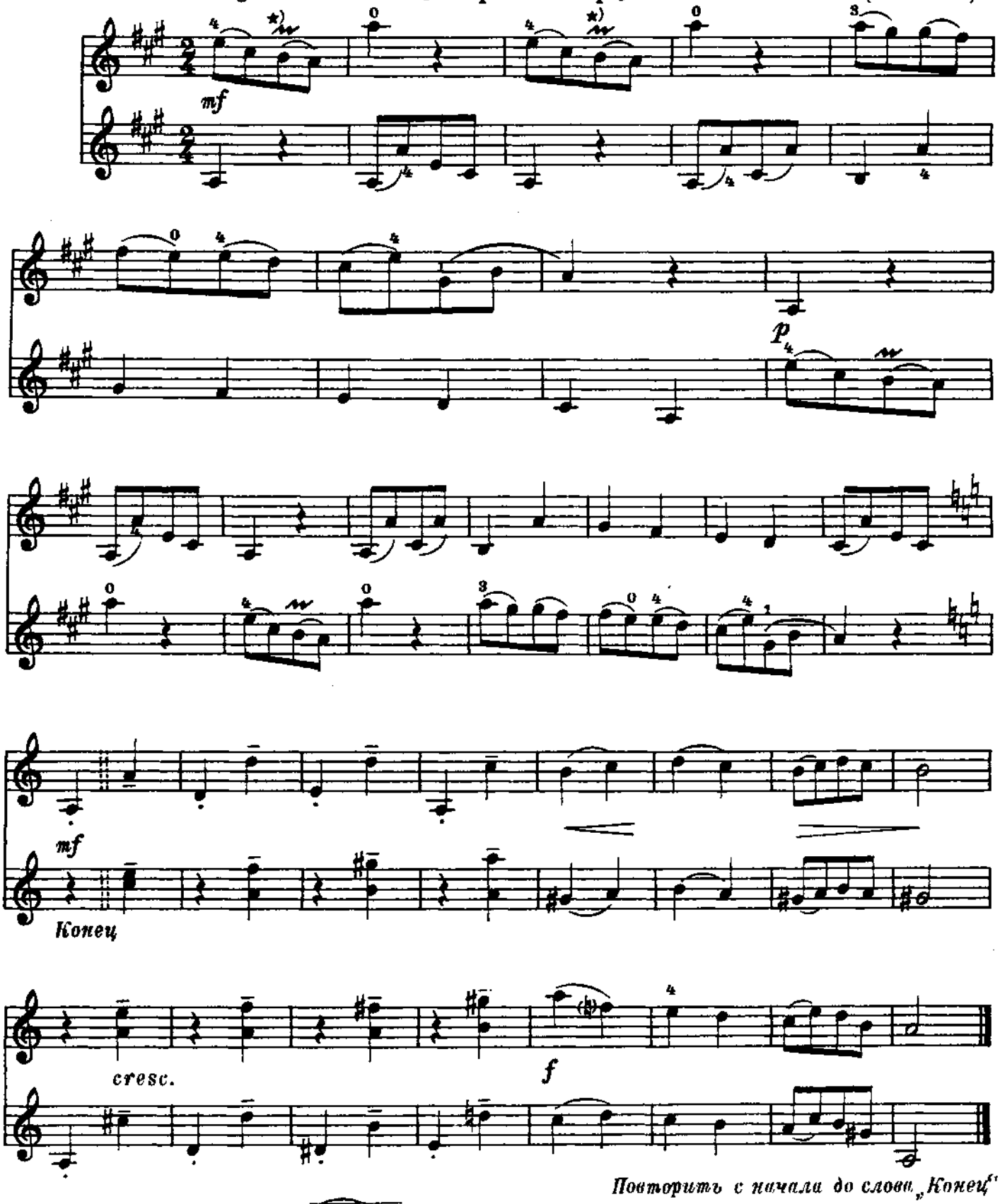

Повторить с начала до слова „Конец"

*) Исполняется:

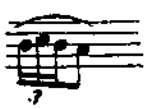

24. Менуэт

(из оперы „ДОН-ЖУАН")

В. МОЦАРТ
(1756-1791)

Moderato [Умеренно]

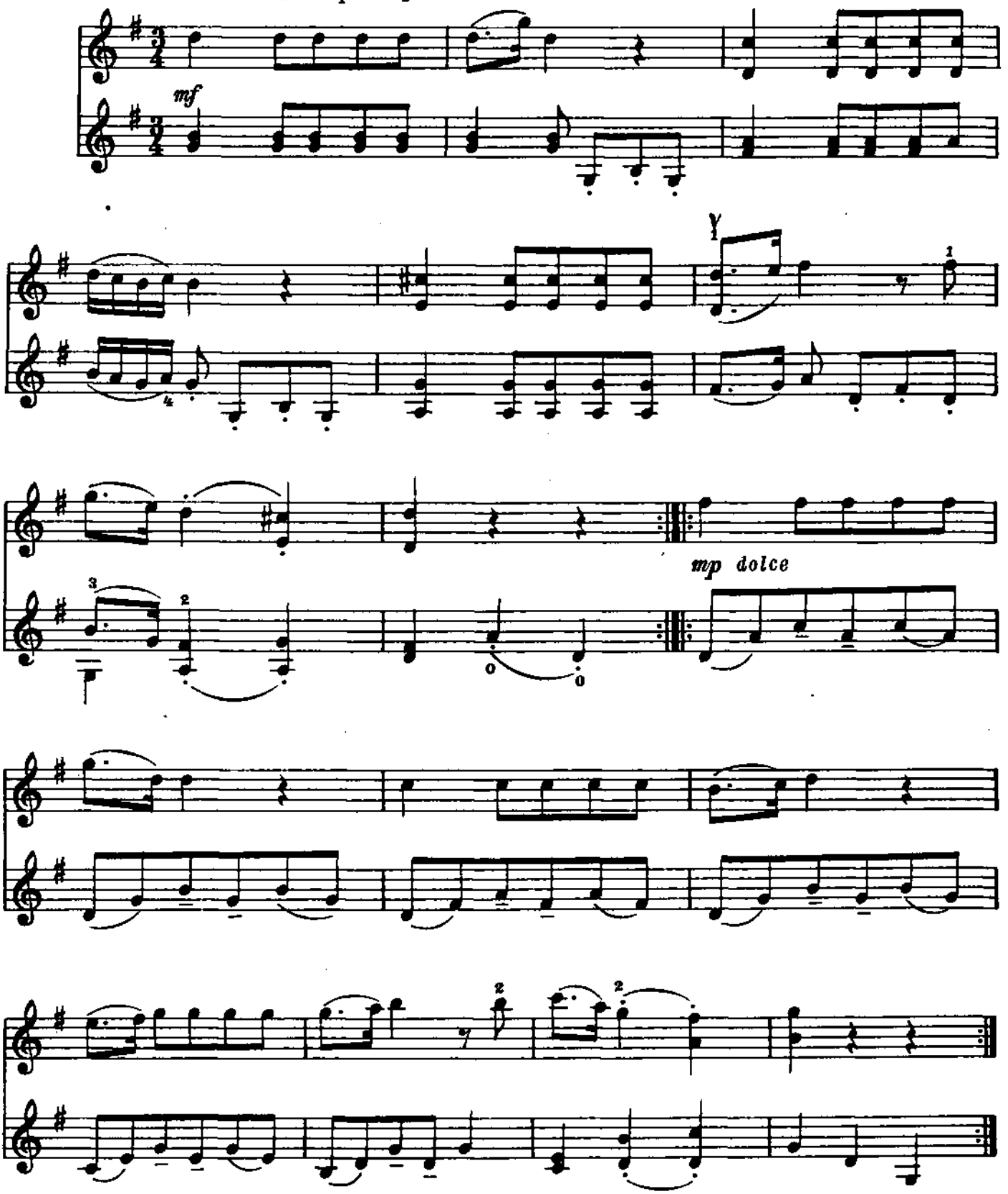

25. Аллегро

Allegro [Скоро]

В. МОЦАРТ
(1756-1791)

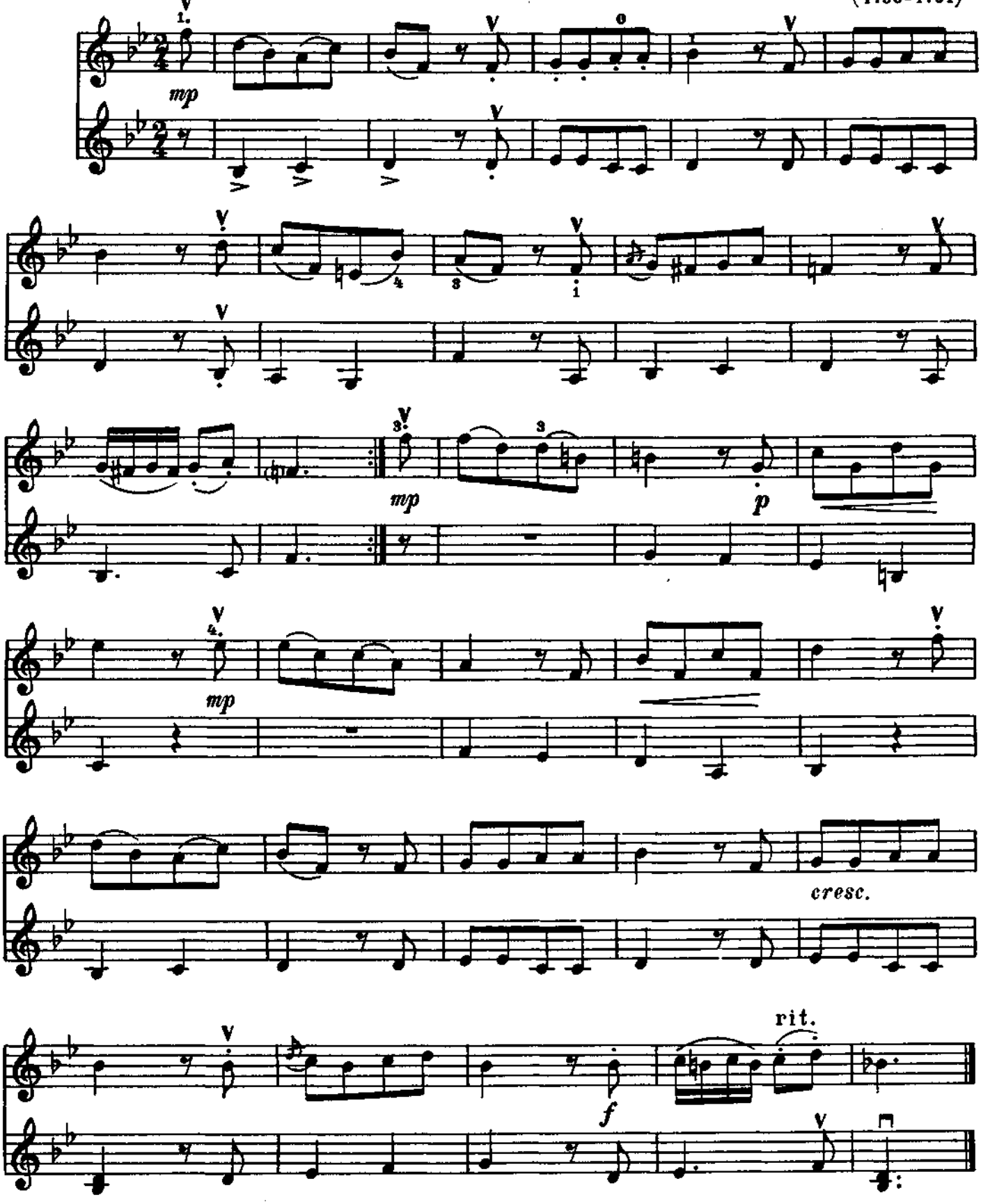

26. Менуэт

В. МОЦАРТ
(1756-1797)

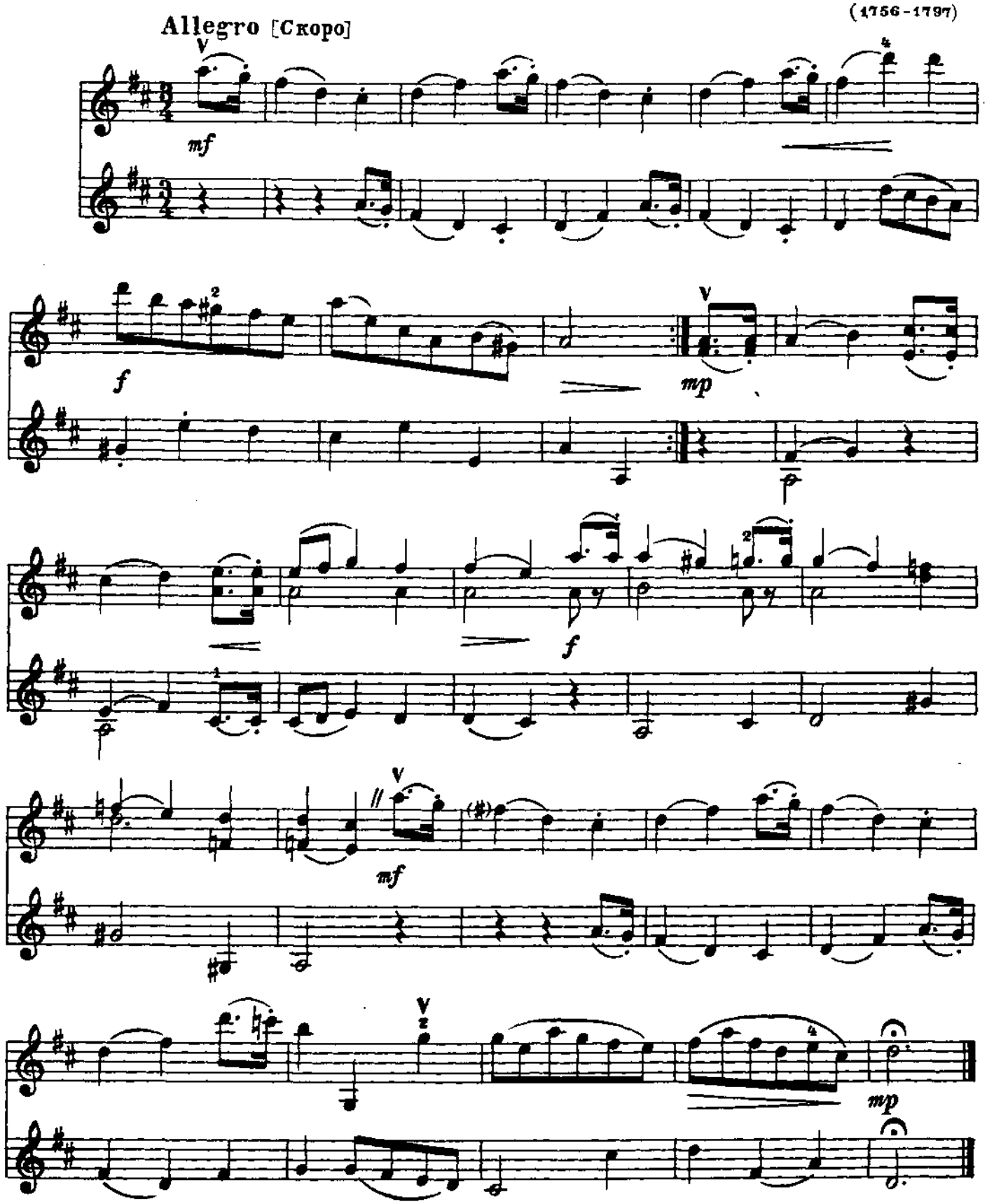

27. Колыбельная

А. ЛЯДОВ
(1855–1914)

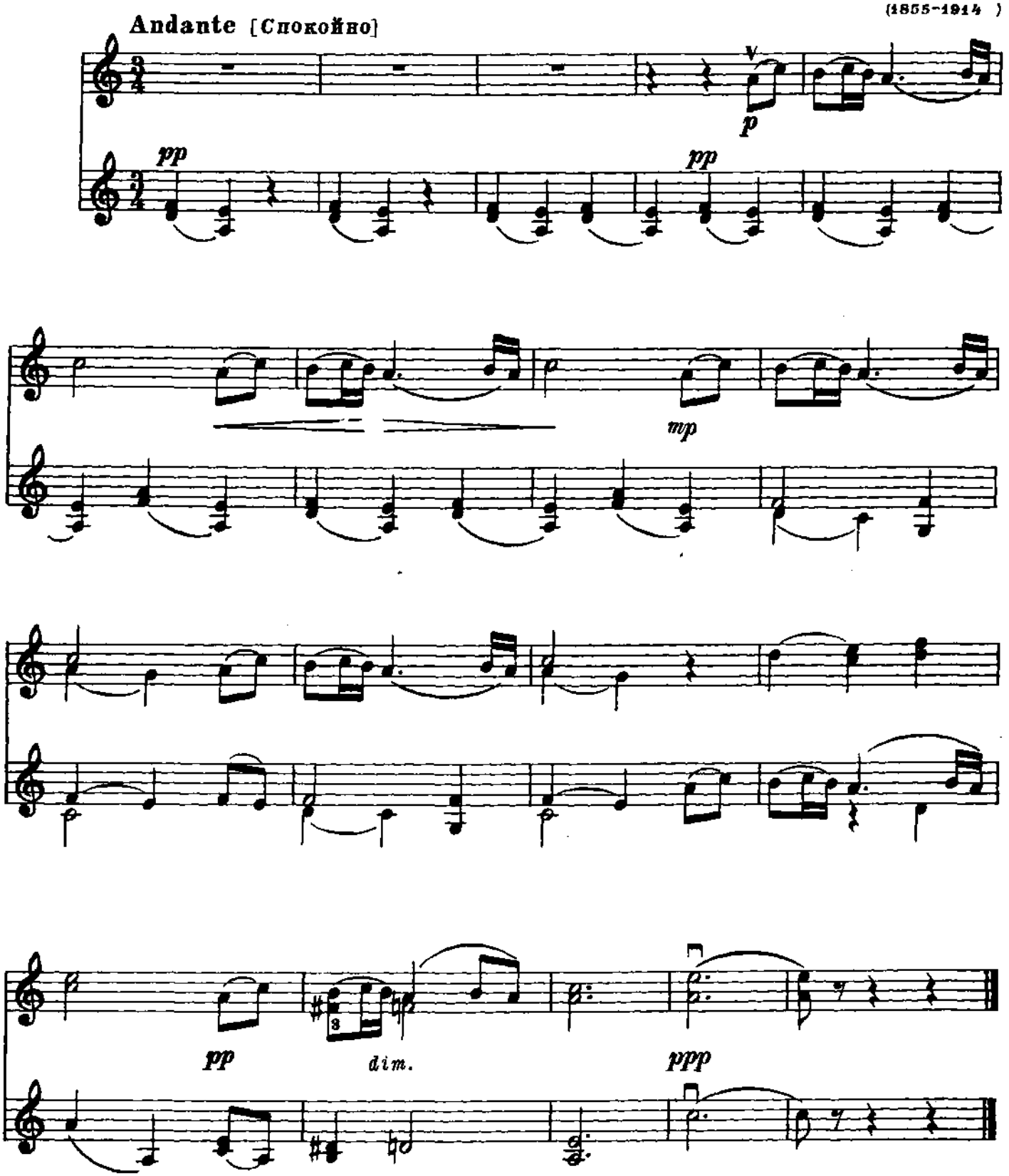

28. Шуточная

(„Я с комариком плясала“)

А. ЛЯДОВ

Allegretto [Довольно скоро]

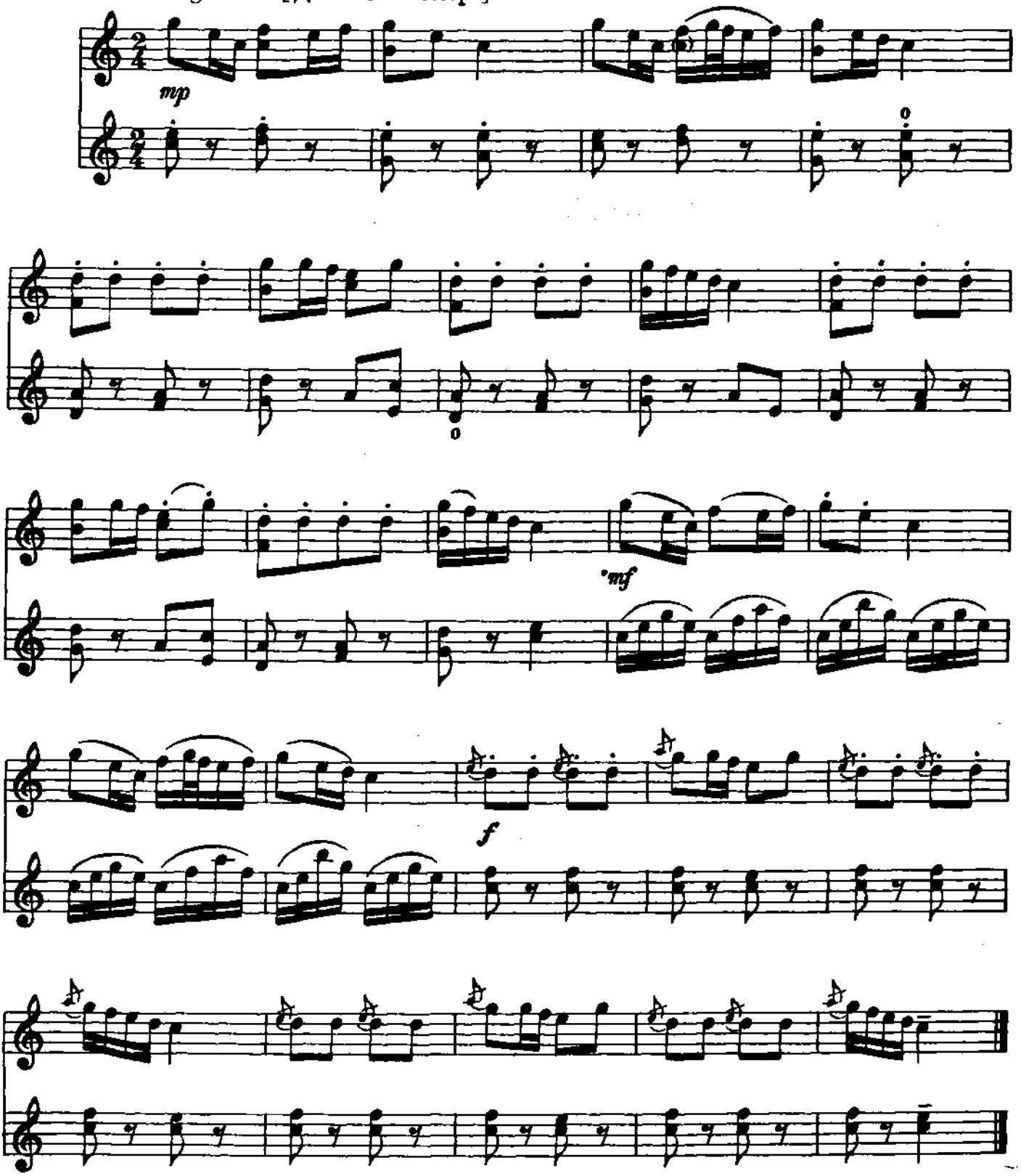

29. Моя лошадка

А. ГРЕЧАНИНОВ

Allegro moderato e giocoso [Умеренно скоро, весело]

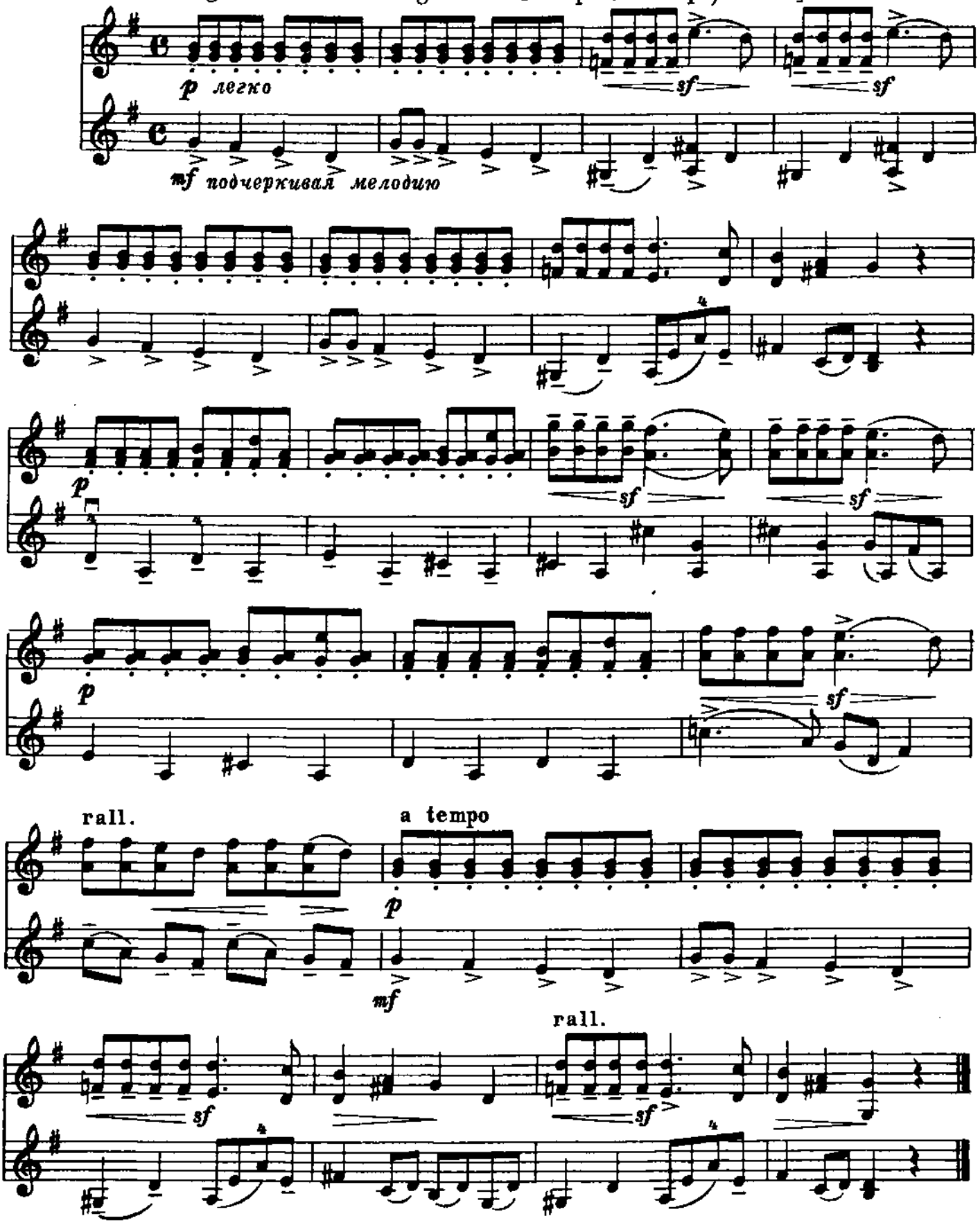

30. Вариации

(на русскую тему)

Moderato [Умеренно]

В. ВЛАСОВ и В. ФЕРЕ

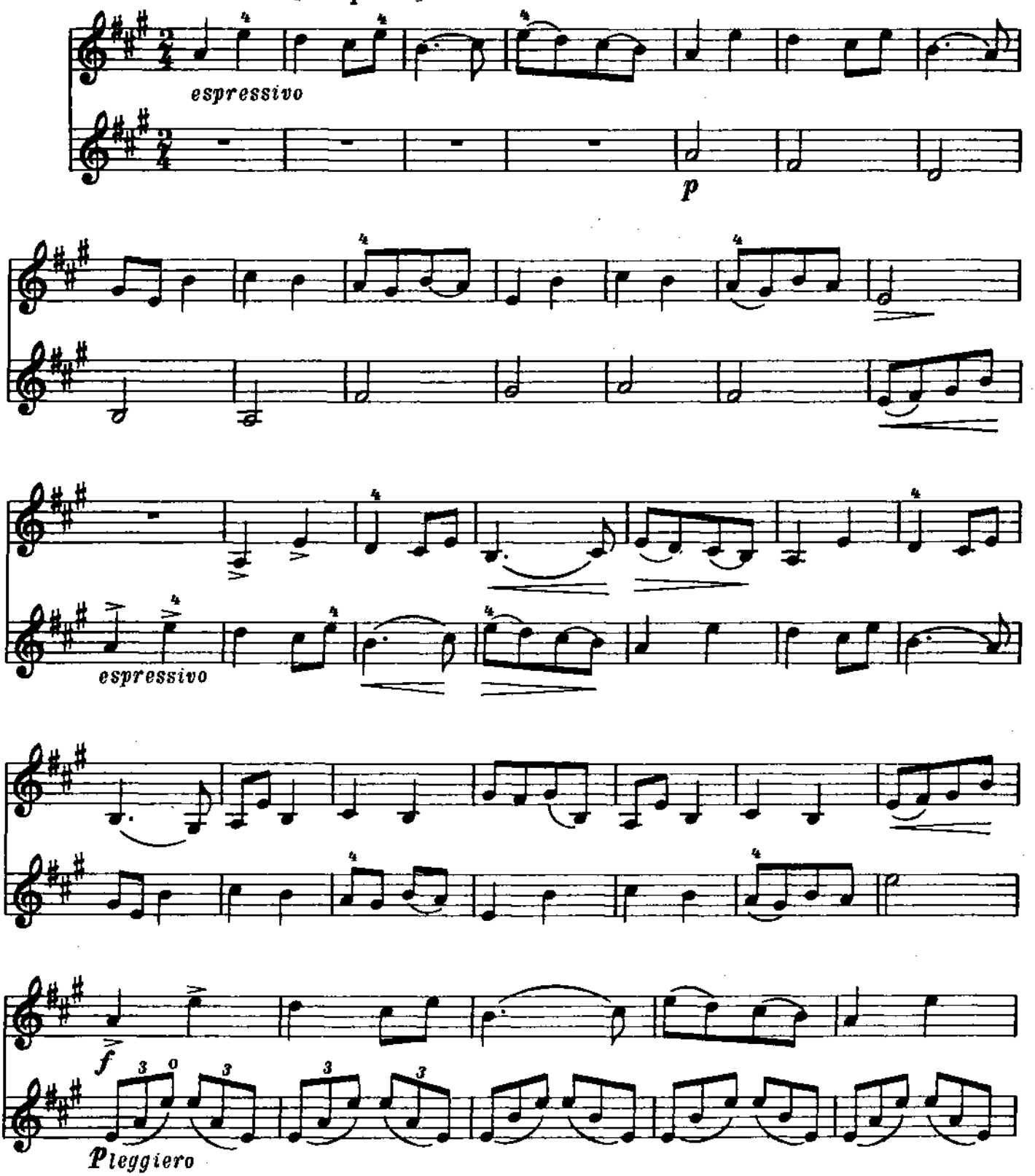

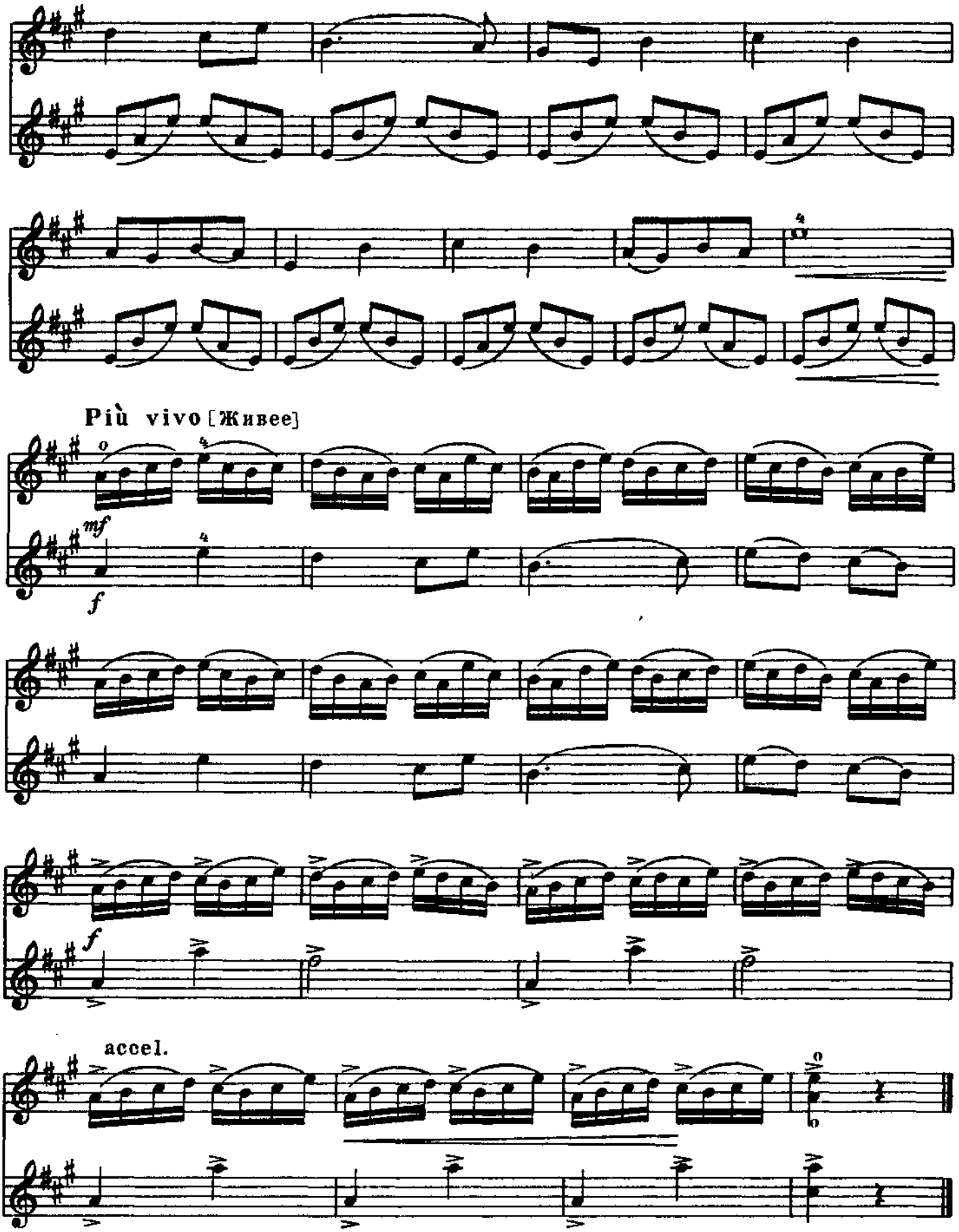
Più vivo [Живее]
mf
f
f
accel.

31. Турумтай

(Казахская народная песня)

Обработка В. ВЛАСОВА и В. ФЕРЕ

Оживлённо с юмором

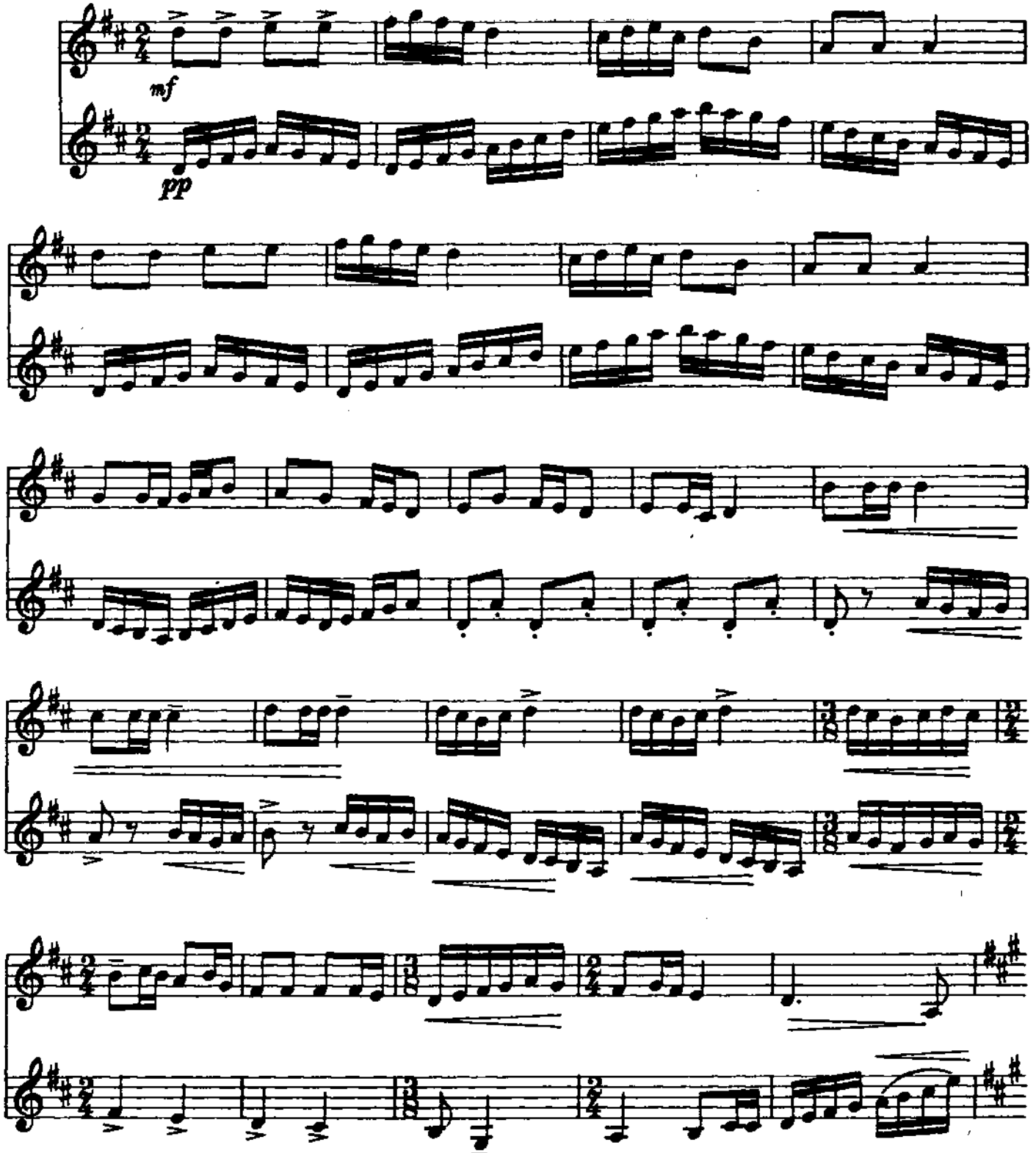

Турумтай — Сокол (казахское)

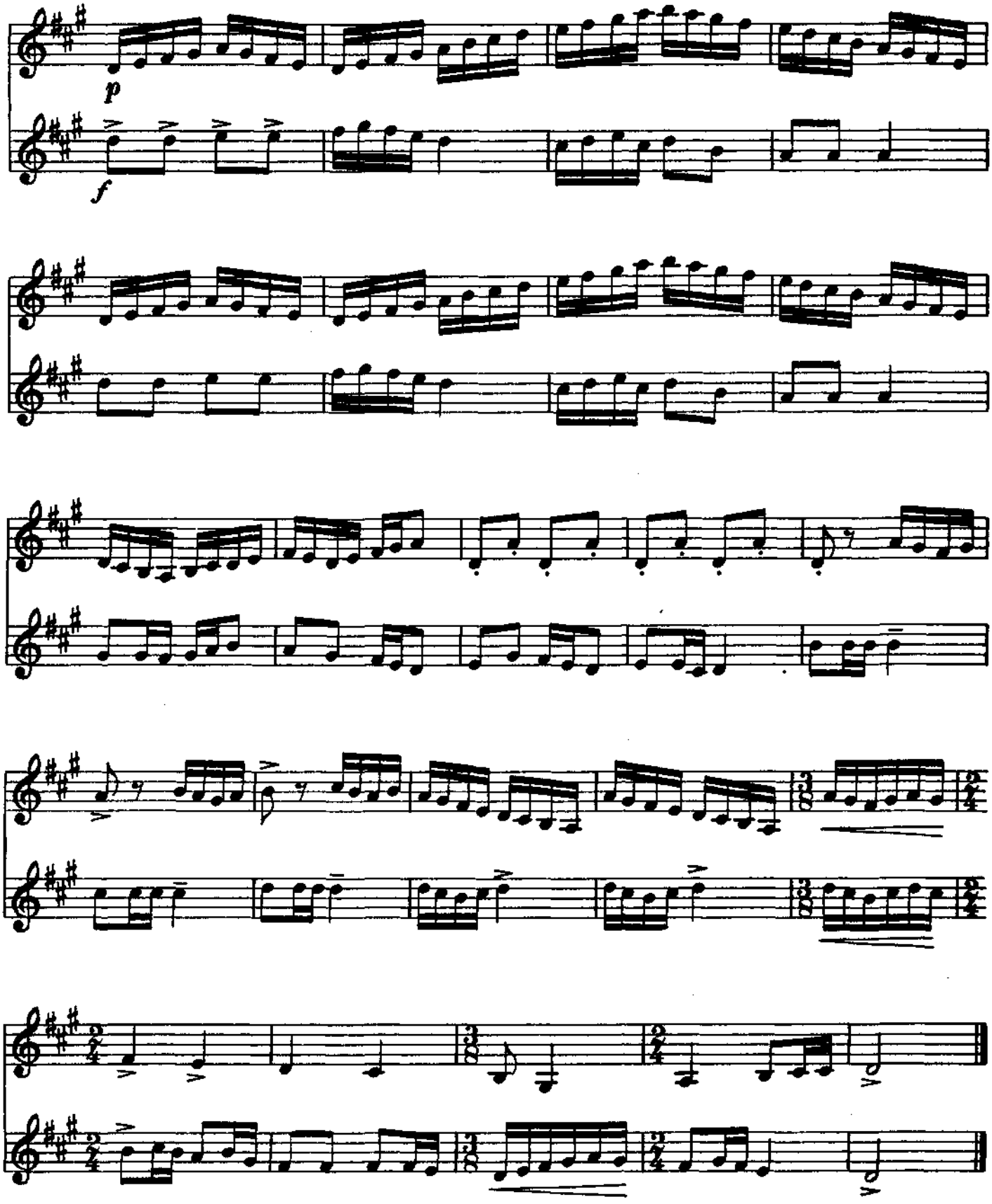
p
f

32. Прелюдия

Спокойно, выразительно

Б. ДВАРИОНАС

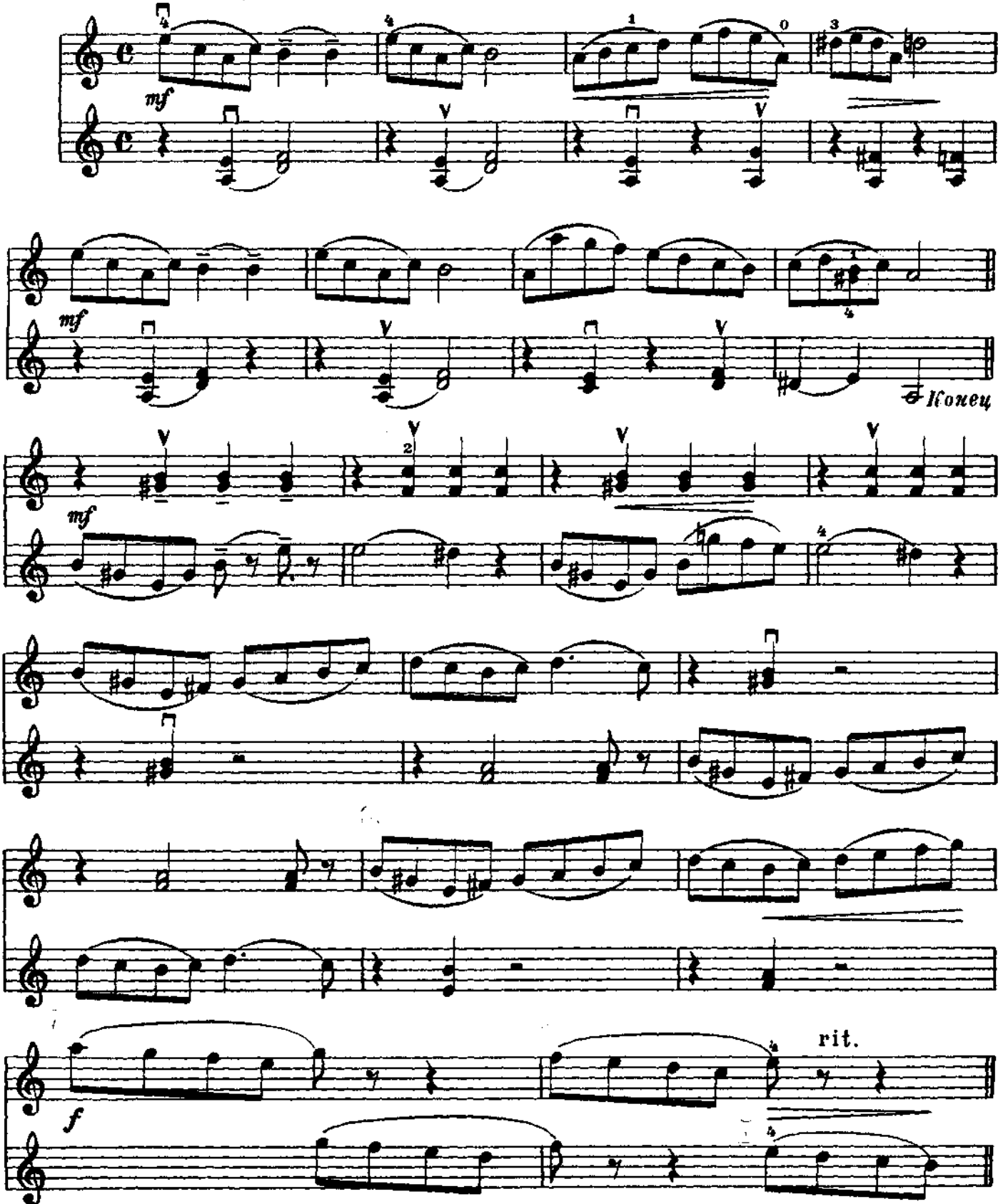

С начала до слова „Конец"

33. Клоуны

Д. КАБАЛЕВСКИЙ

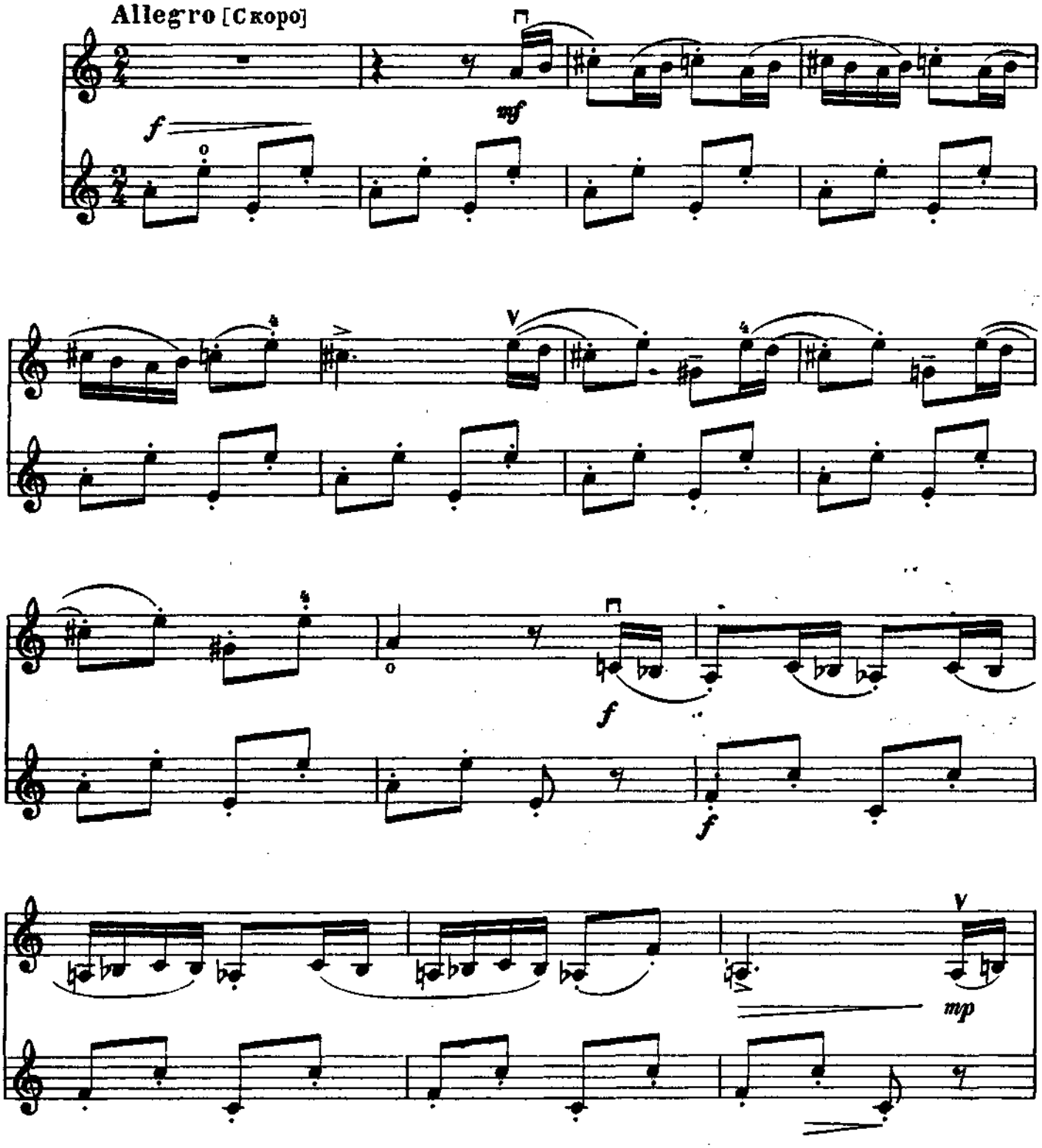

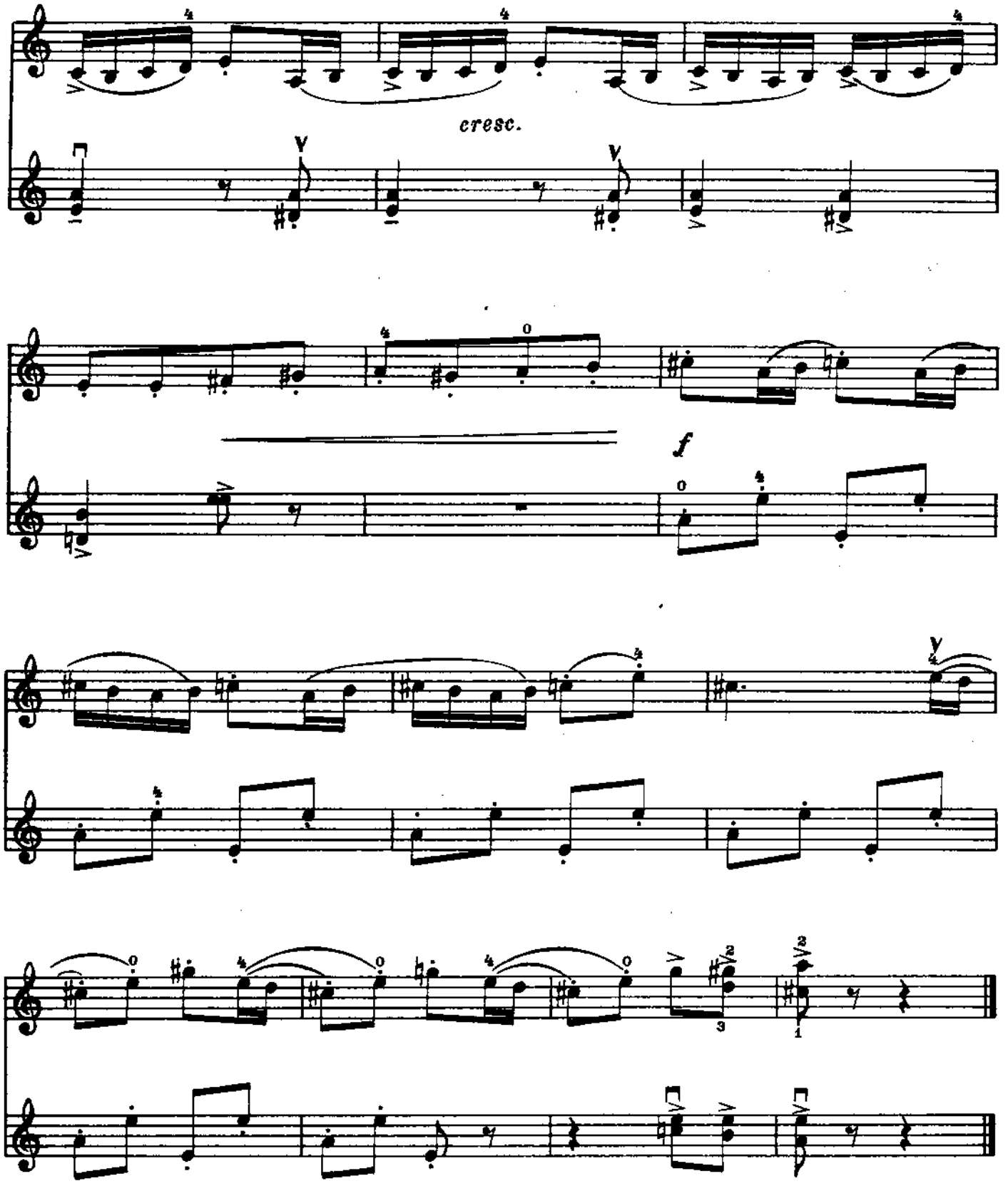
cresc.
f

34. Старинный танец

Д. КАБАЛЕВСКИЙ

Tempo di minuetto [В темпе менуэта]

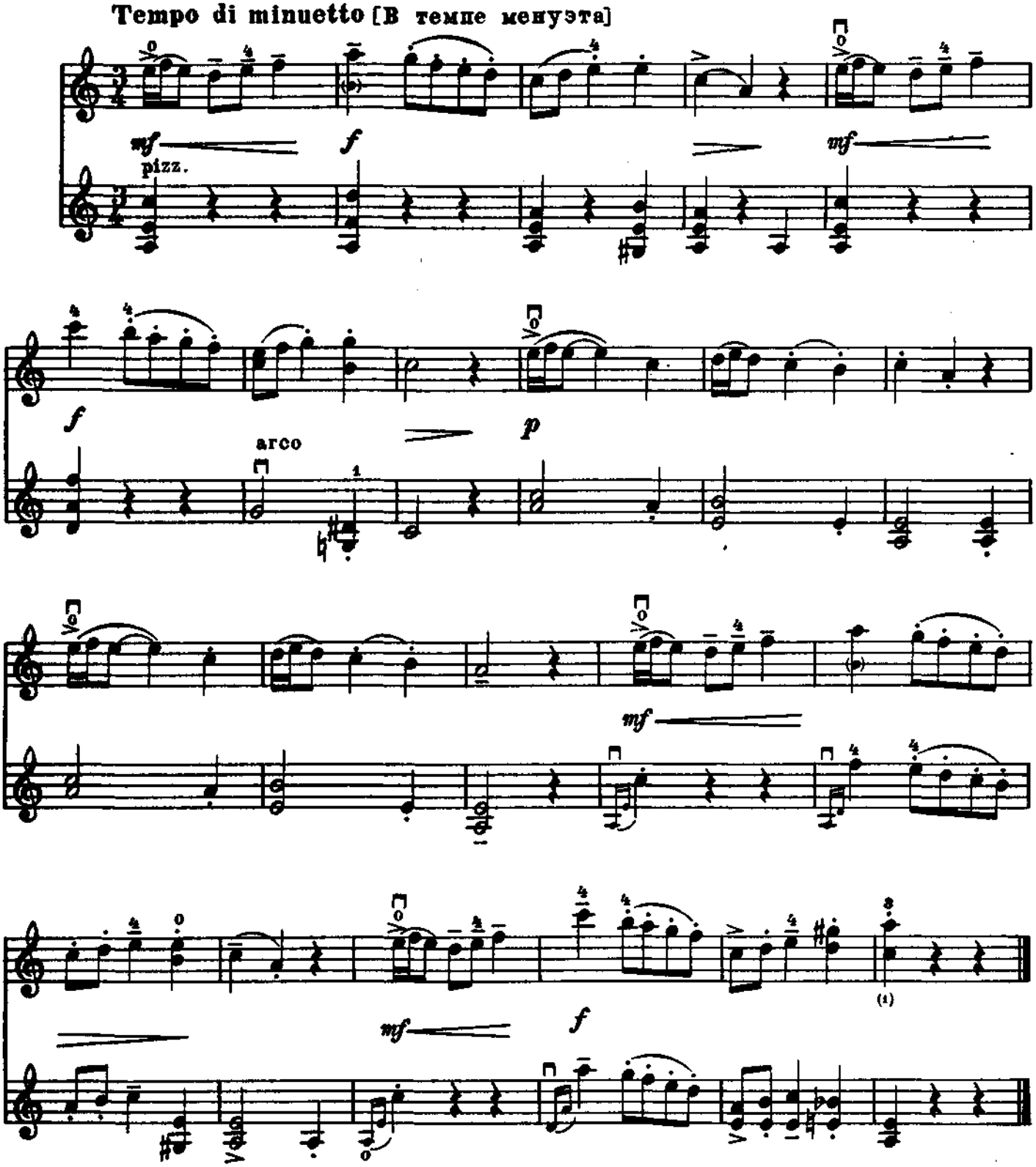

35. Пионерская песня

В. КОСЕНКО

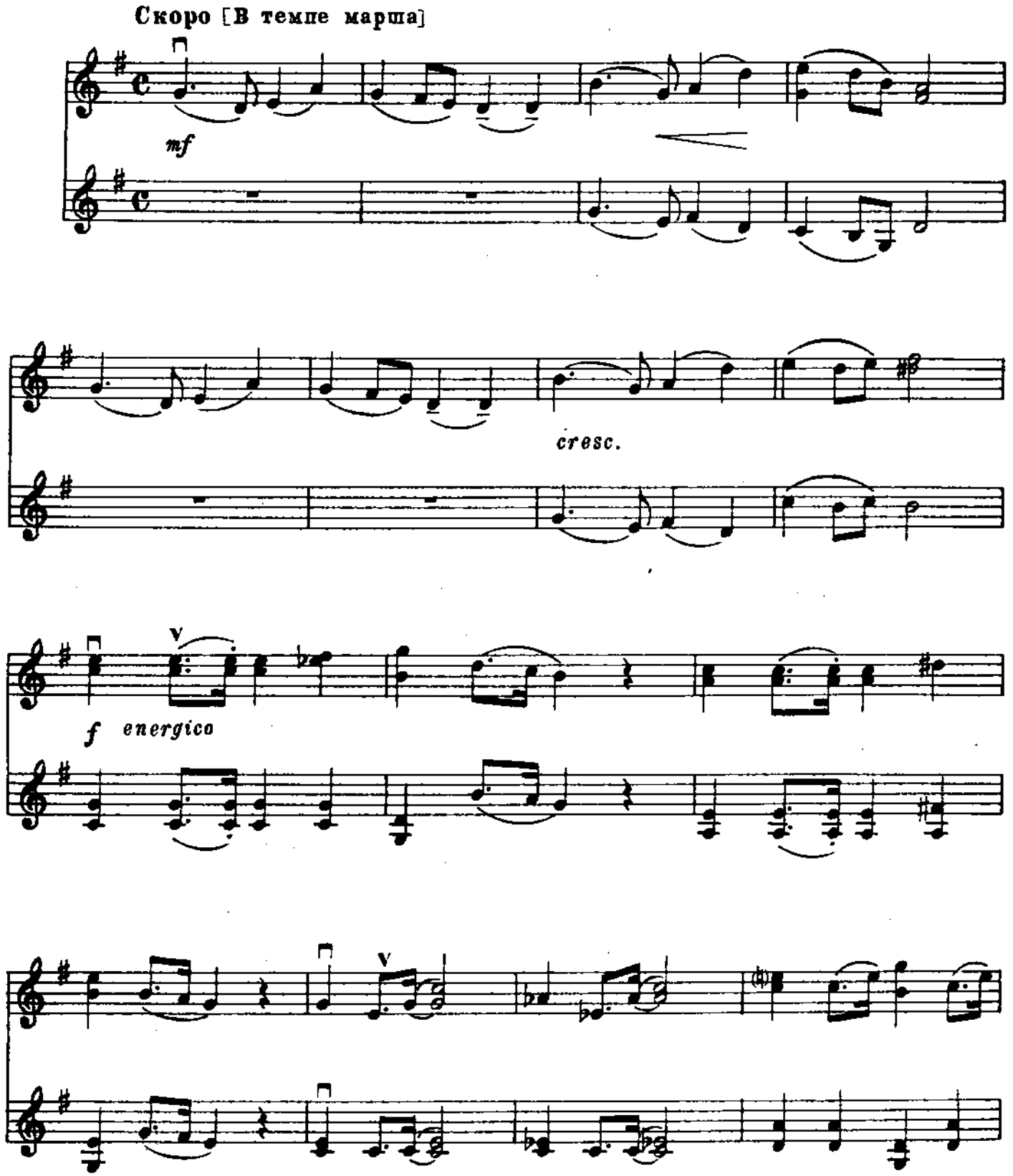

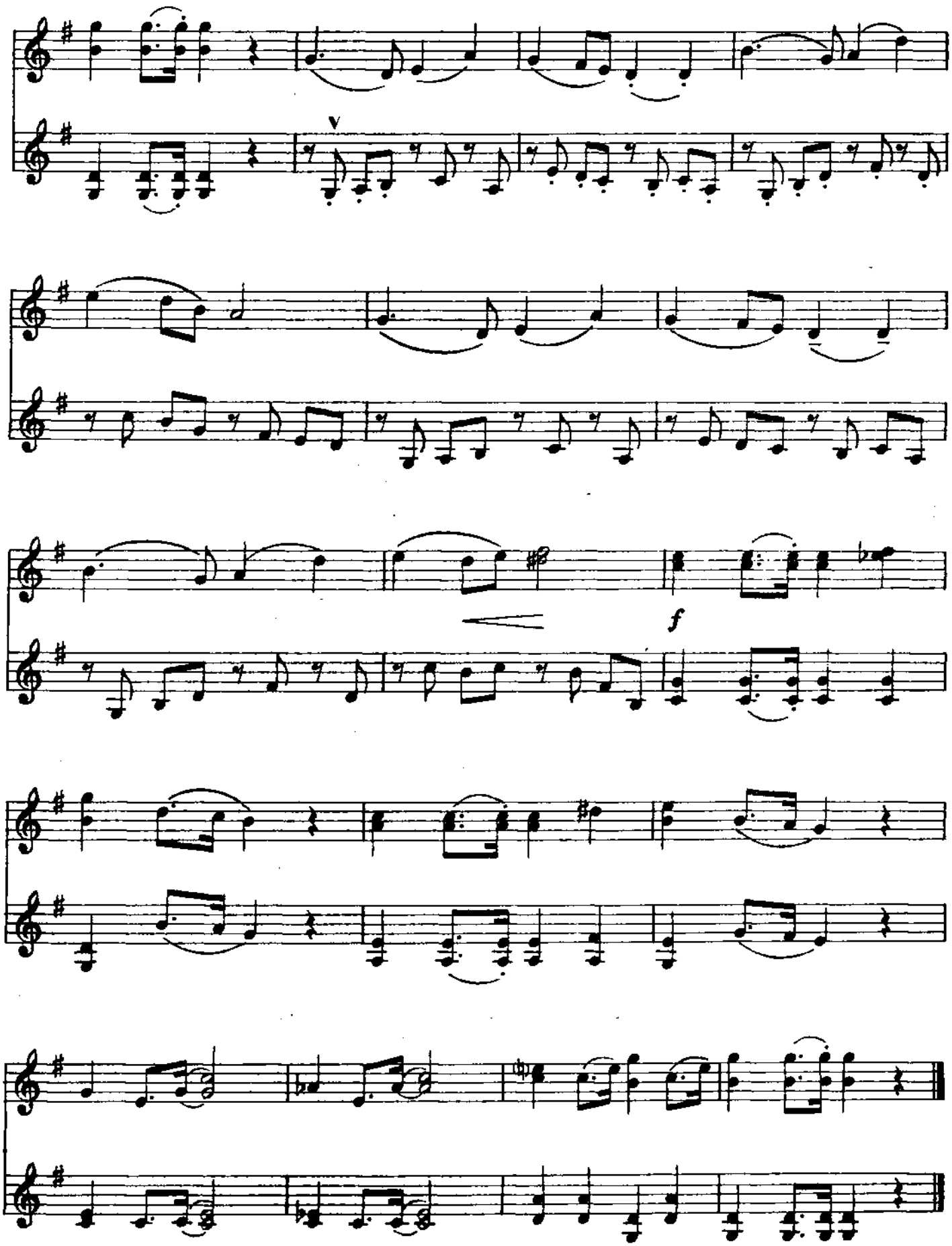
V
f

36. Сарабанда

И. С. БАХ
(1685-1750)

Largo [Широко]

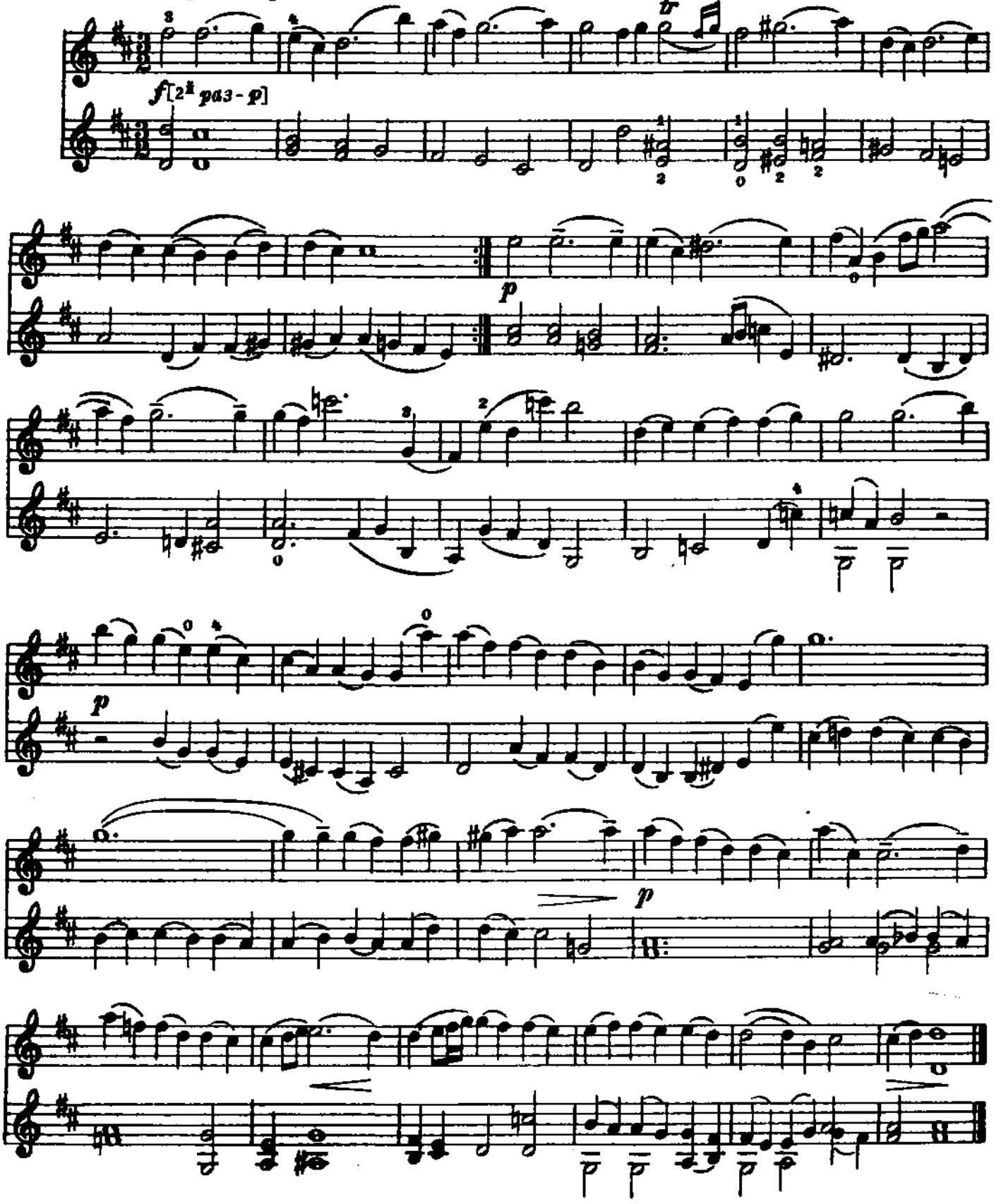

37. Бурре

И. С. БАХ
(1685-1750)

Allegro [Скоро]

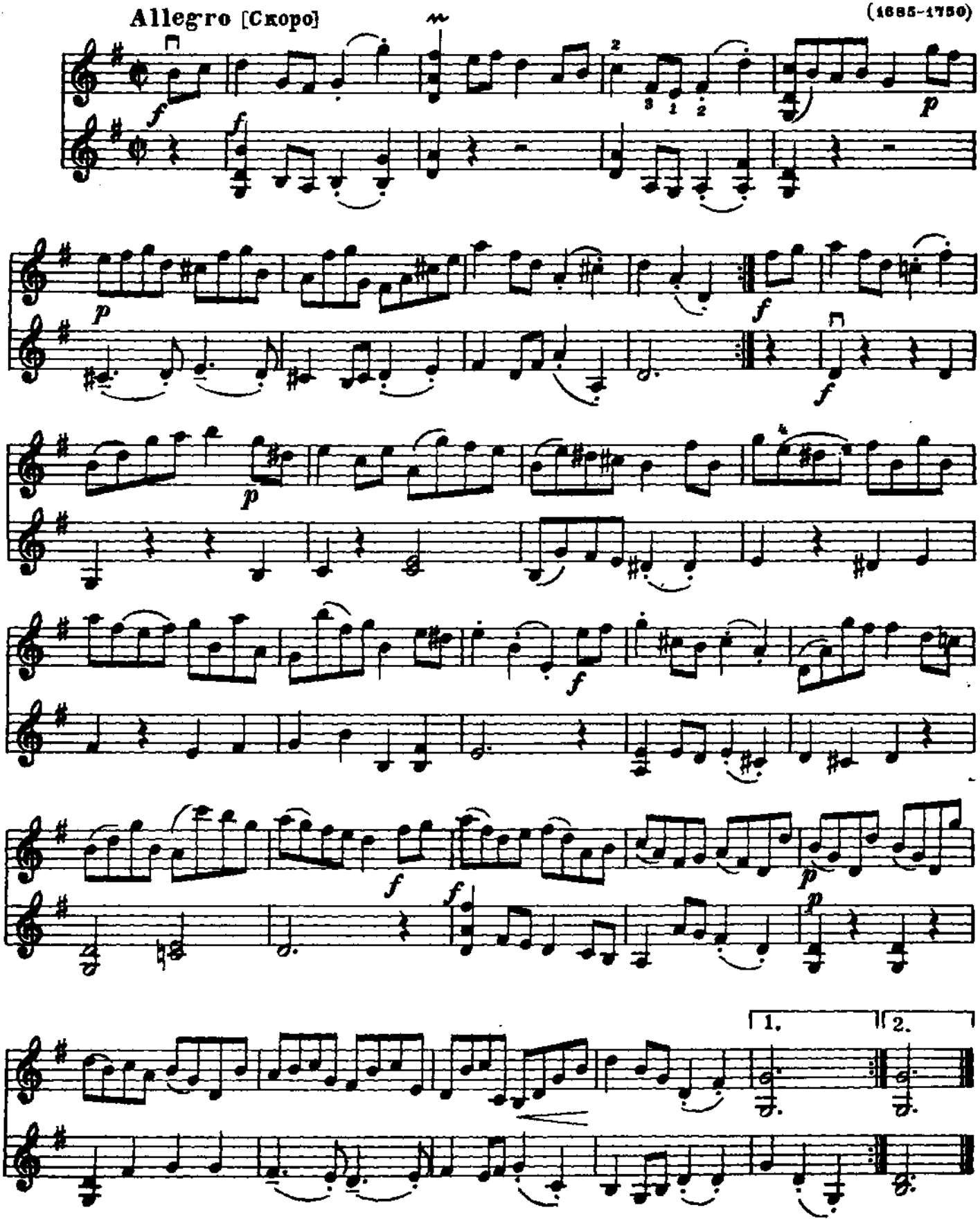

38. Менуэт

Л. БОККЕРИНИ
(1743 - 1805)

Andantino grazioso [Не скоро, изящно]

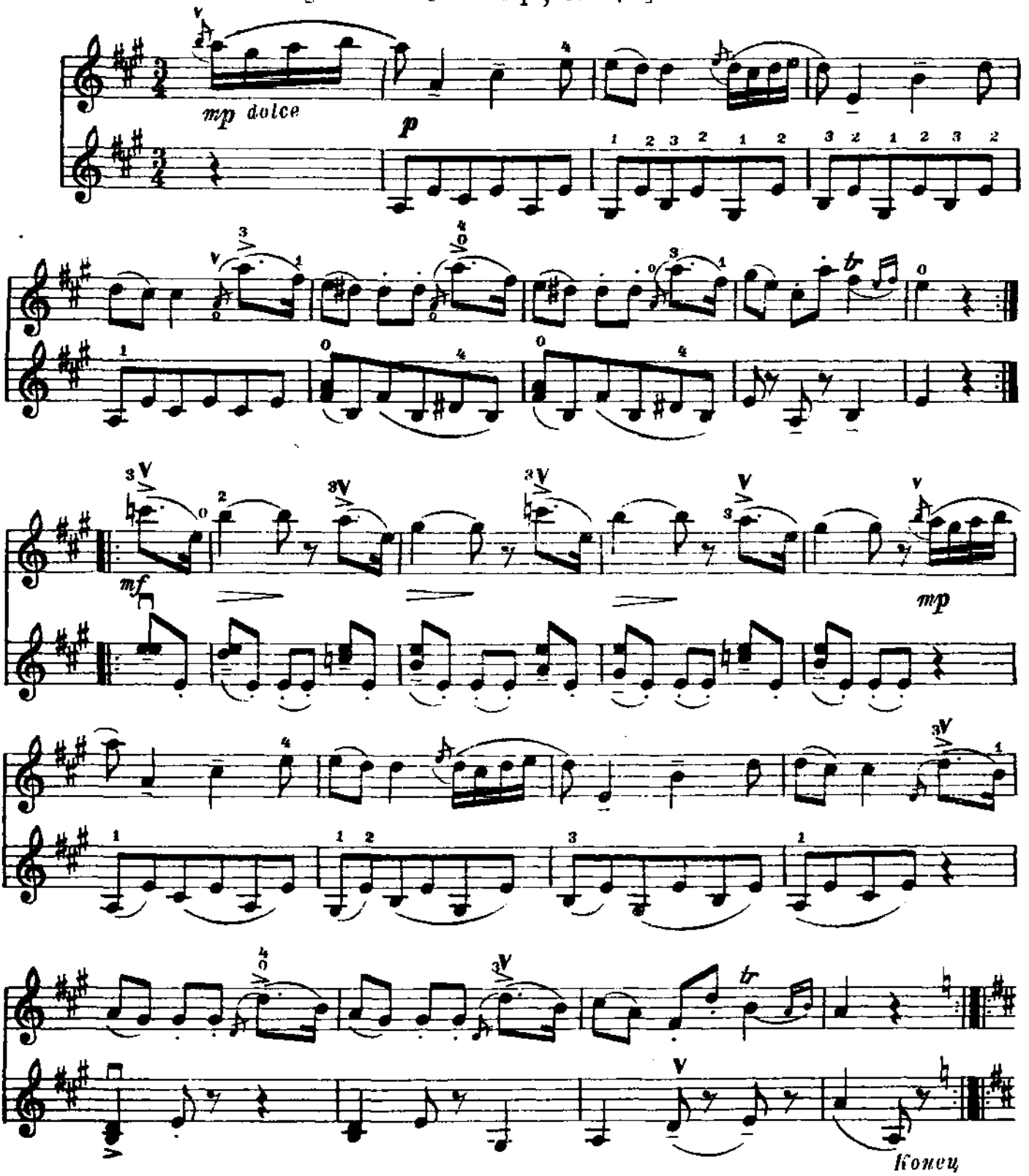

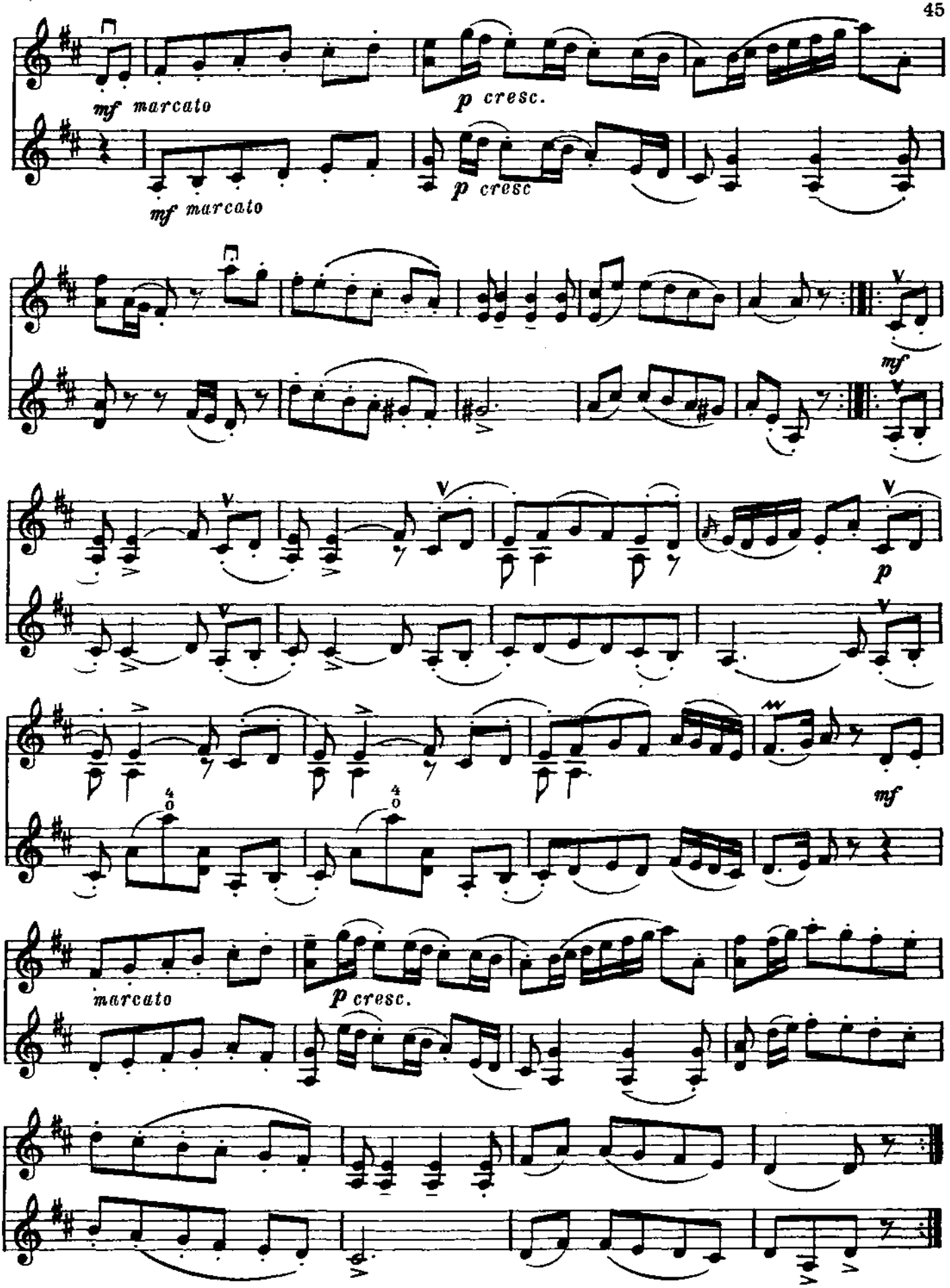
mf marcato
p cresc.
mf marcato
p cresc
mf
p
mf
marcato
p cresc.

СОДЕРЖАНИЕ

1. *И. С. Бах.* Песня 3
2. *Журавель* (Украинская народная песня). Обработка Г. Бариновой 3
3. *М. Магиденко.* Грустная песня 4
4. *В. Моцарт.* Отрывок (из оперы „Волшебная флейта") . . . 4
5. *Дж. Блоу.* Менуэт 5
6. *М. Магиденко.* Волынка 5
7. *Г. Телеман.* Менуэт 6
8. *А. Гедике.* Заинька. Переложение Г. Бариновой 6
9. *М. Коррет.* Менуэт 7
10. *Украинская плясовая.* Обработка Г. Бариновой 8
11. *М. Магиденко.* Кукушка 9
12. *Украинская песня.* Обработка М. Магиденко 10
13. *Е. Голубев.* Колыбельная 11
14. *М. Магиденко.* Игра в догонялки 12
15. *Г. Компанеец.* Колыбельная 13
16. *М. Магиденко.* Камаринская 15
17. *В. Власов.* Русская протяжная 16
18. *Комитас.* Армянская песня. Обработка В. Власова 17
19. *В. Власов и В. Фере.* Танец 18
20. *Х. Глюк.* Ария (из оперы „Орфей") 20
21. *К. Вебер.* Хор охотников (из оперы „Волшебный стрелок") . 22
22. *Х. Глюк.* Отрывок (из оперы „Орфей") 24
23. *В. Моцарт.* Детская пьеса 25
24. *В. Моцарт.* Менуэт (из оперы „Дон Жуан") 26

25. *В. Моцарт.* Аллегро 27
26. *В. Моцарт.* Менуэт (Ре-мажор) 28
27. *А. Лядов.* Колыбельная 29
28. *А. Лядов.* Шуточная („Я с комариком плясала") 30
29. *А. Гречанинов.* Моя лошадка 31
30. *В. Власов и В. Фере.* Вариации (на русскую тему) 32
31. *Туруmтай* (Казахская народная песня). Обработка В. Власова и В. Фере 34
32. *Б. Дварионас.* Прелюдия 36
33. *Д. Кабалевский.* Клоуны 37
34. *Д. Кабалевский.* Старинный танец. Обработка К. Мострaса . 39
35. *В. Косенко.* Пионерская песня 40
36. *И. С. Бах.* Сарабанда 42
37. *И. С. Бах.* Бурре 43
38. *Л. Боккерини.* Менуэт 44

Редактор К. Фортунатов Техн. редактор Р. Неймая

Подписано к печати 24/III 1955 г. Ш 01765 Форм. бум. 60×92 1/8. Бум. л. 3,0. Печ. л 6,0. Уч.-изд. л. 6,0. Тираж 2 500 экз. Заказ 2103.

17-я типография нотной печати Главполиграфпрома. Москва, Щипок, 18.