

Александр КИСКАЧИ

БЛОКФЛЕЙТА

Школа для начинающих

I

*Тетрадь
с нотами и раскрасками*

Рисунки
Ольги БЕРГЕР

Длительности

 — целая

 — половина

 — четверть

 — скрипичный ключ

Ребус

Л Р
П Р

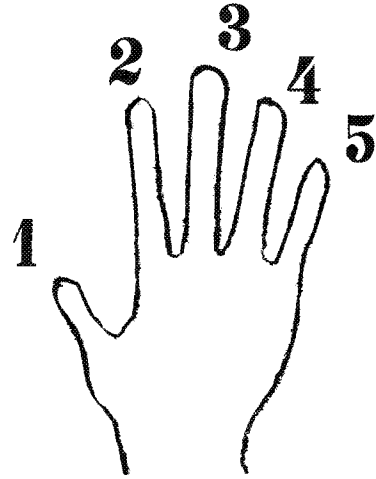

1	3
---	---

Апрель

А-прель! А-прель! На дво-ре зве-нит ка-пель.

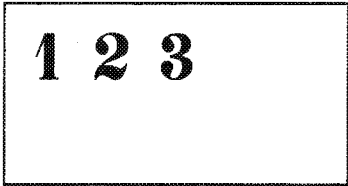
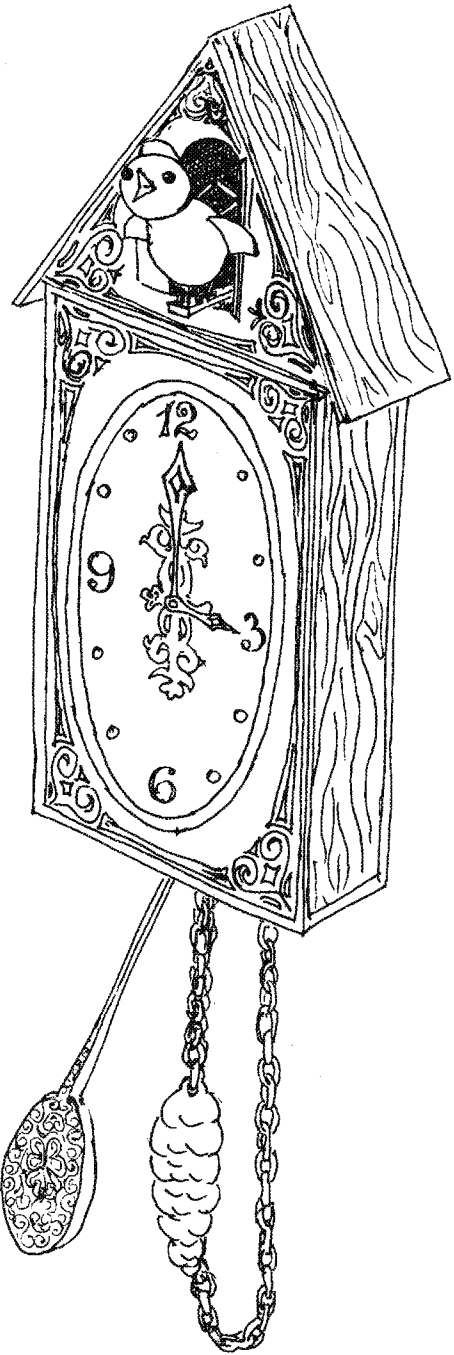

— мажор

— минор

Кукушка

Русская народная песня

Про кота

Русская народная песня

Певуче

ТАКТ

У ко-та- вор-ко-та ко-лы-бель-ка хо-ро-ша.

СИ

ТАКТ ТАКТ

тактовая черта

двойная тактовая черта

1 2

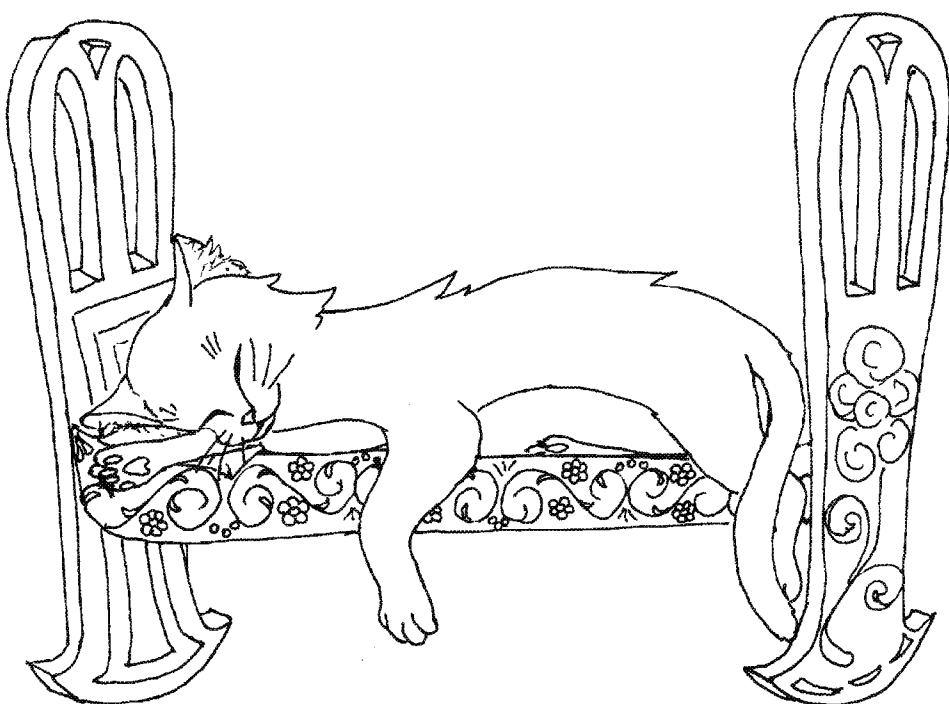

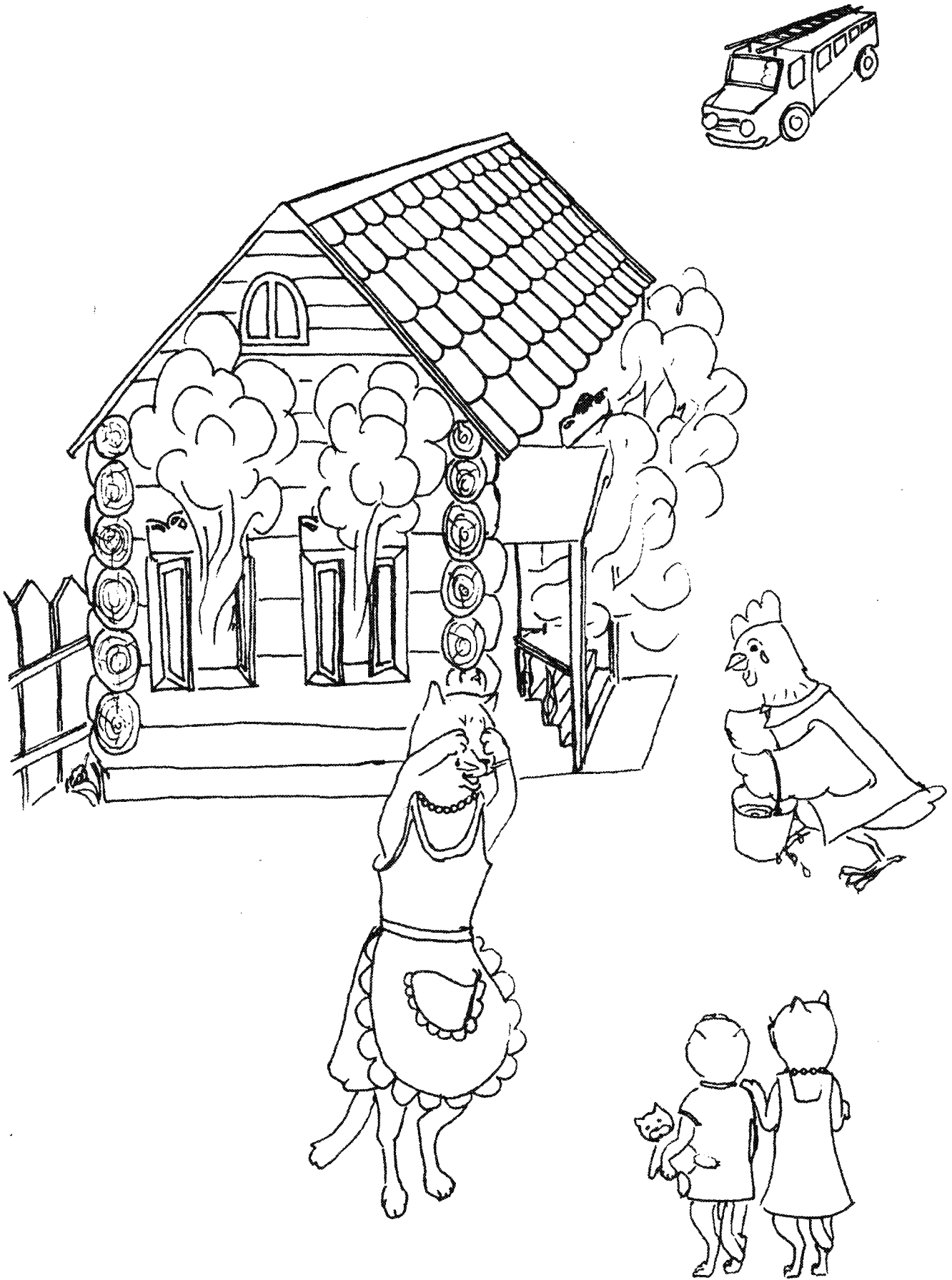

Кошкин дом

Звонко

Бом - бом, ти - ли - бом,
за - го - рел - ся кош - кин дом.

СОЛНЦЕ

1 2 3 4

$\frac{4}{4}$ — размер четыре четверти

Как под горкой

Русская народная песня

Скоро

Как под гор - кой, под го - рой

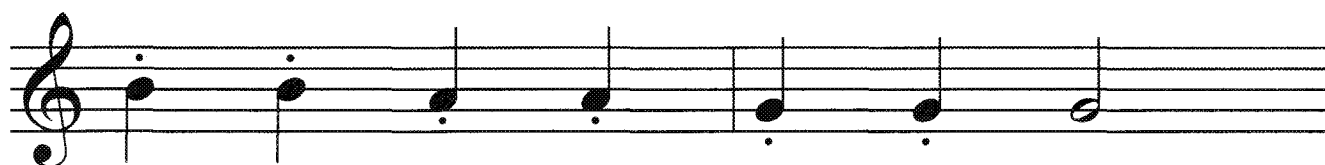

тор - го - вал му - жик зо - лой.

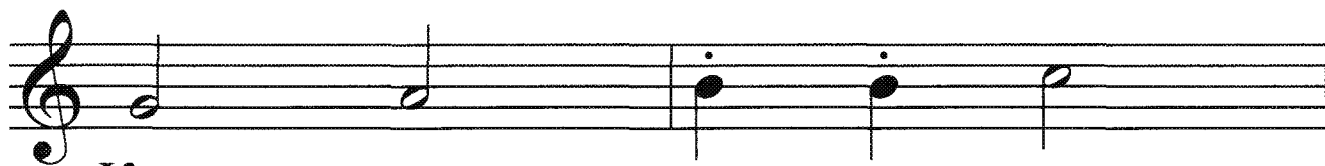

Кар - тош - ка мо - я,

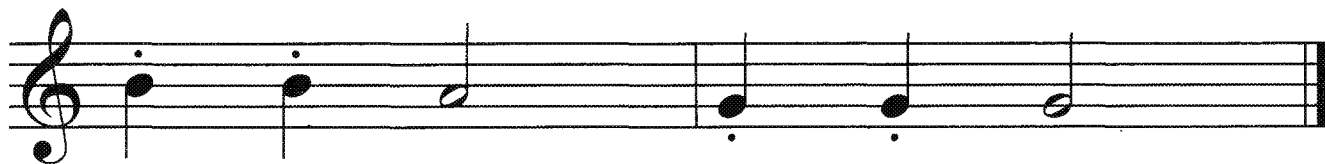

вся рас - сып - ча - та - я.

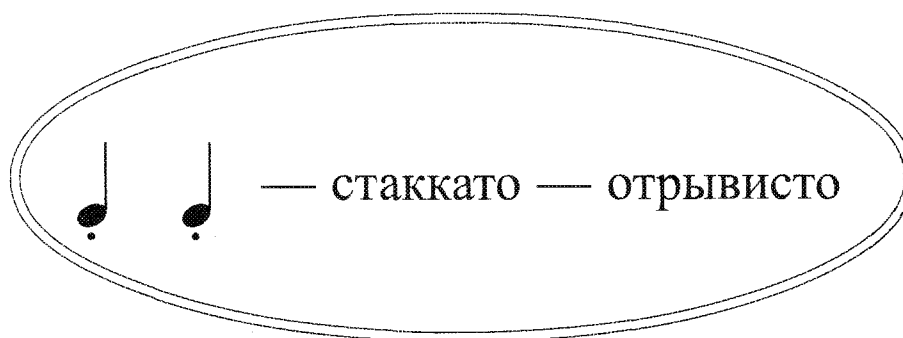

Василёк

Русская народная песня

Спокойно

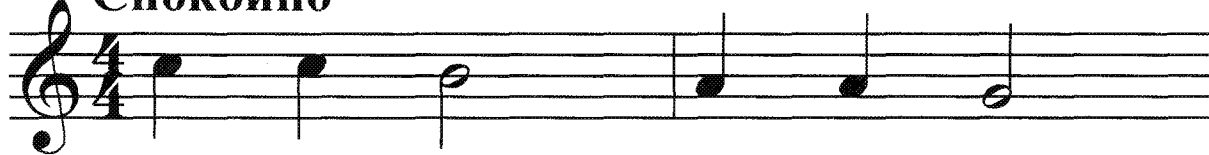

Ва - си - лёк, ва - си - лёк,

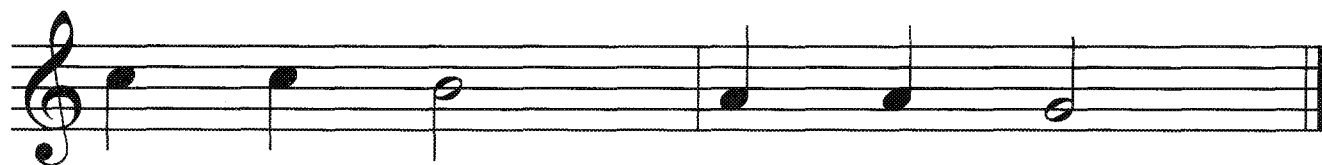

мой лю - би - мый цве - ток.

Перепёлочка

Белорусская народная песня

Грустно I

1 2 3 4
2 3

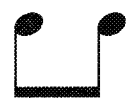

— восьмые

— реприза — знак повтора

— размер две четверти

Песенка

Весело

В. А. МОЦАРТ

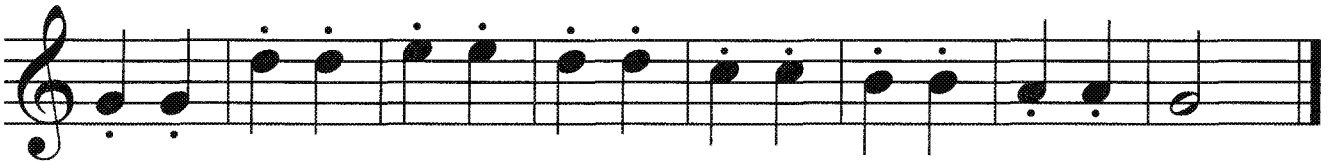

РЕ²

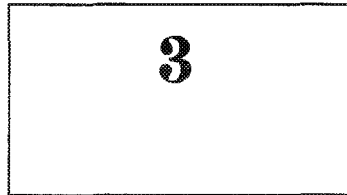
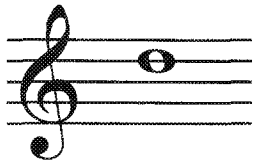

МИ²

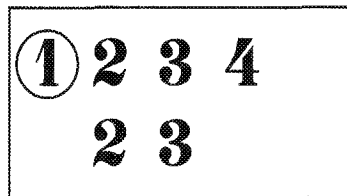
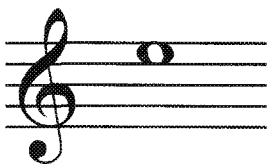

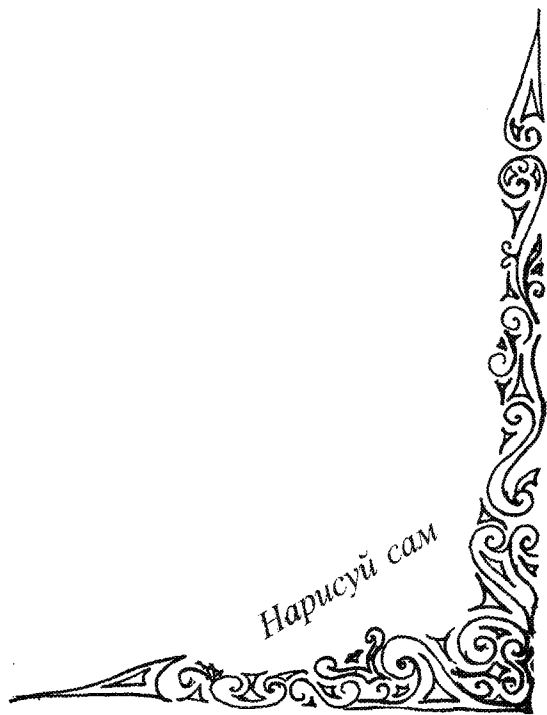
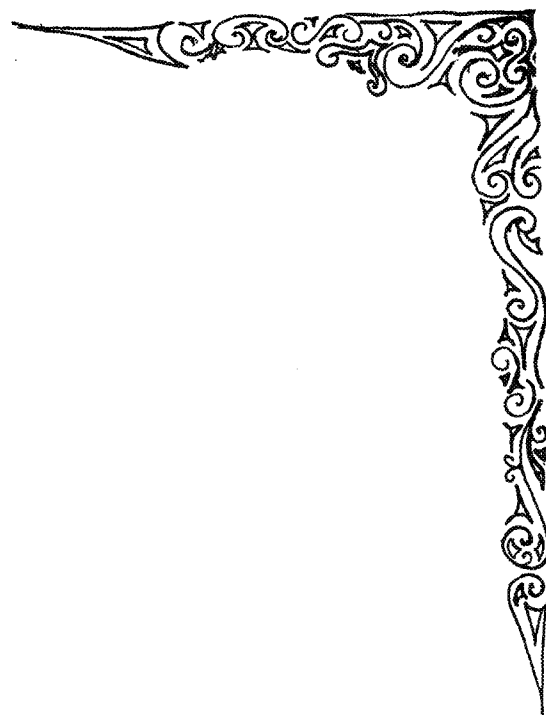
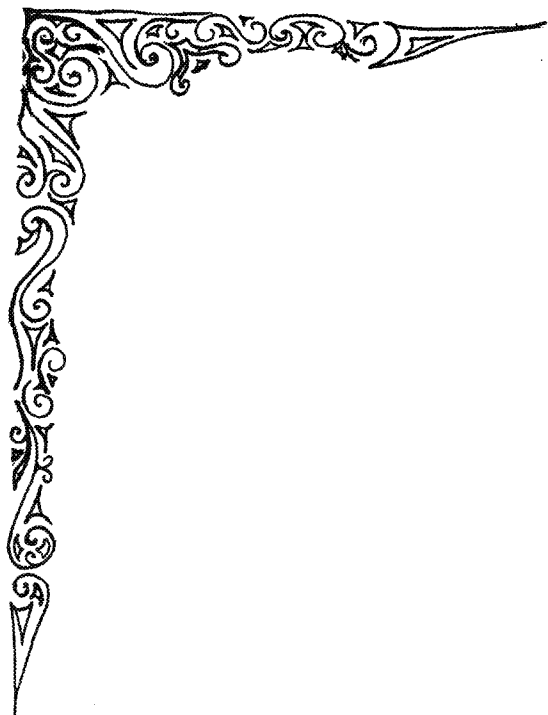

Нарисуй сам

Сурок

Л. ван БЕТХОВЕН

Певуче

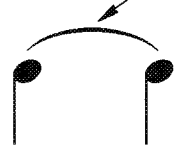
лига
 — легато
 V — ВДОХ
 $\frac{3}{4}$ — размер три четверти

Ёлочка

Л. БЕКМАН

Весело

1	2	3	4
	2	3	4

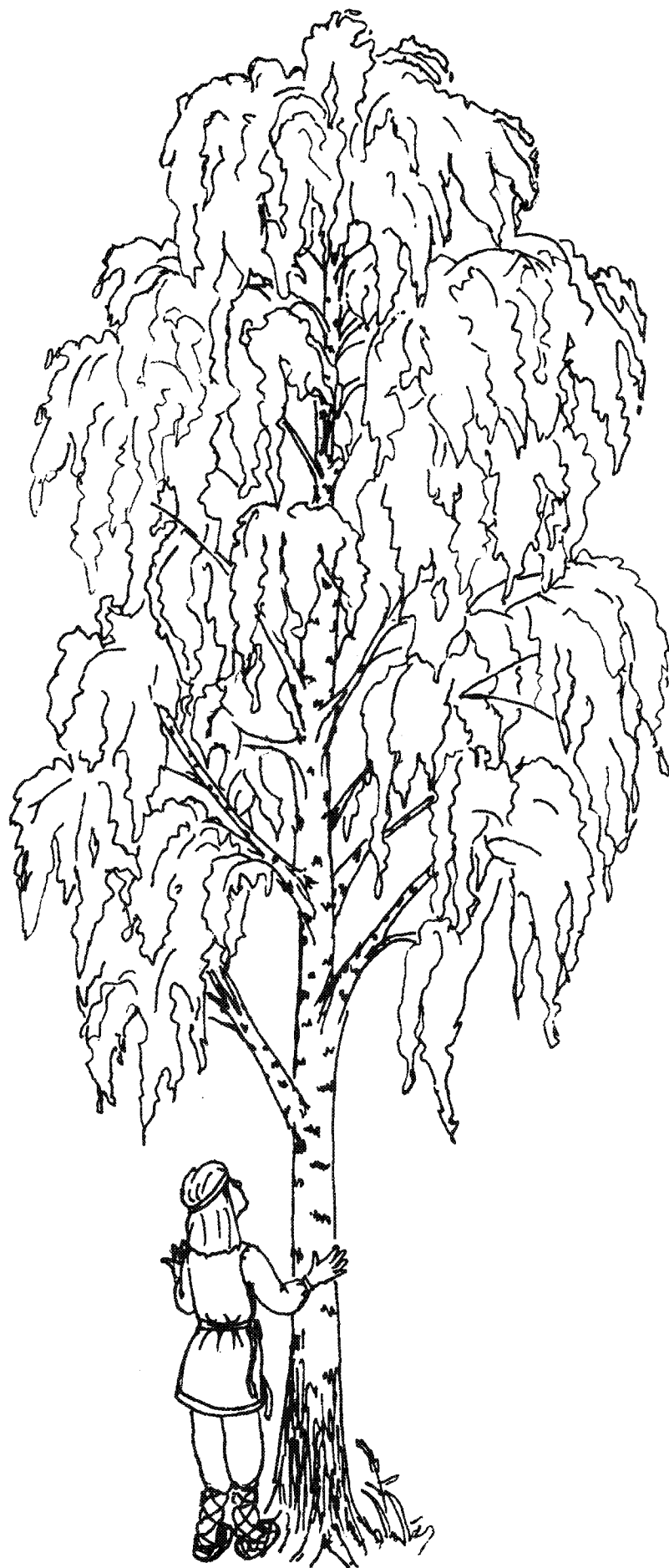

Во поле берёза стояла

Русская народная песня

Подвижно

I

СОЗДАТЬ 2

① 2 3 4

Во поле берёза стояла

Русская народная песня

Подвижно

II

A single musical staff in treble clef showing a single note on the second line (F4). Above the staff, the Cyrillic letters 'ФА' are faintly visible, indicating the pitch of the note.

1	2	3	4
2	4	5	

Перепёлочка

Белорусская народная песня

II

Грустно

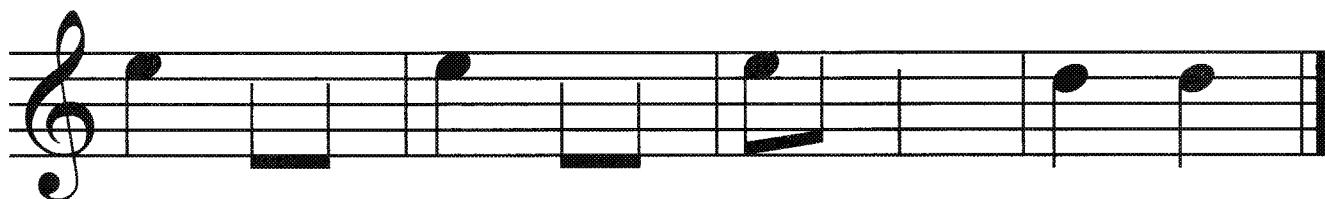
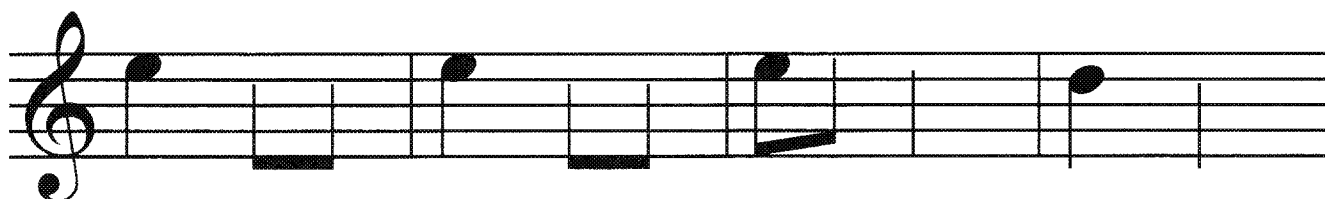

СДА 2

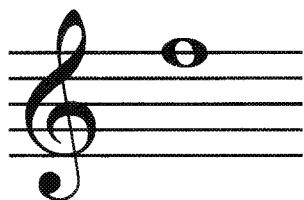

①	2	3	4
	2		4

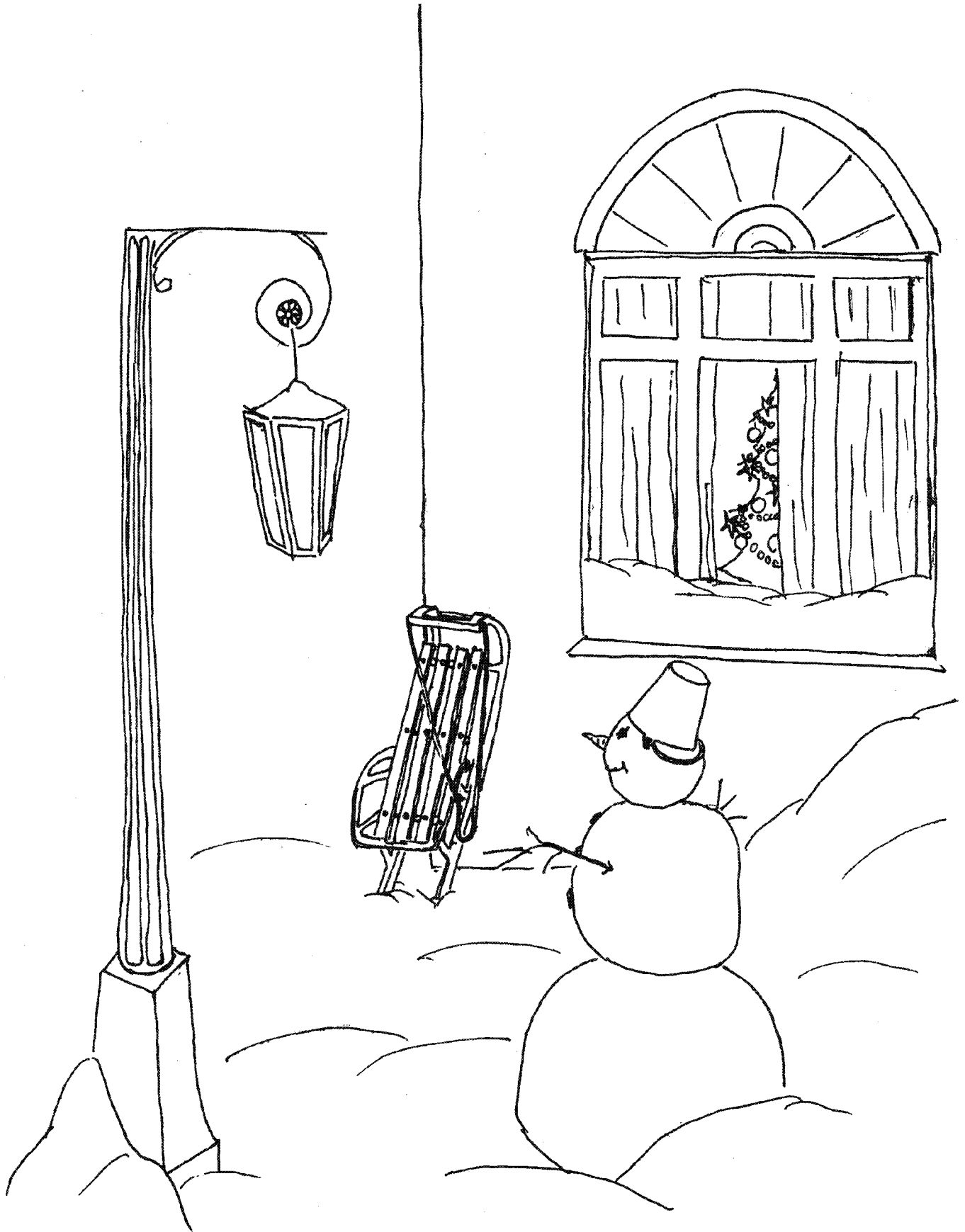

Тихая ночь

Спокойно

Ф. ГРУБЕР

ДО

1	2	3	4
2	3	4	5

Ария

Г. ПЁРСЕЛЛ

Спокойно

— диез — повышает ноту на полтона

b — бемоль — понижает ноту на полтона

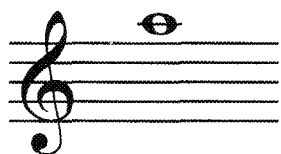
ЛЯ²

① 2 3

ДО² ДИЗ

2 3

СИ¹ СЯКОТЬ

1	2	4
	2	

СИ² СЕВЯТЬ

①	2	3
	2	3 4

6/8 — размер шесть восьмых

Колыбельная

В. А. МОЦАРТ

Спокойно

СОЛЬ¹ диез

1	2	3
	2	3 4

РЕ² диез

	3 4
2	3 4

Зелёные рукава

Английская народная песня

Певуче, с движением

④ A 1 2 3 4

1	2	3	4
		3	4

④ A 1 2 3 4

①	2	3	4
		3	

шестнадцатая

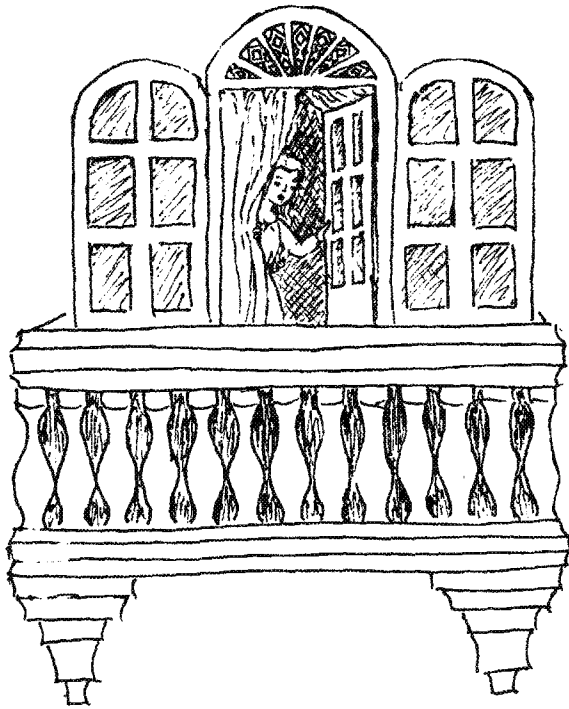

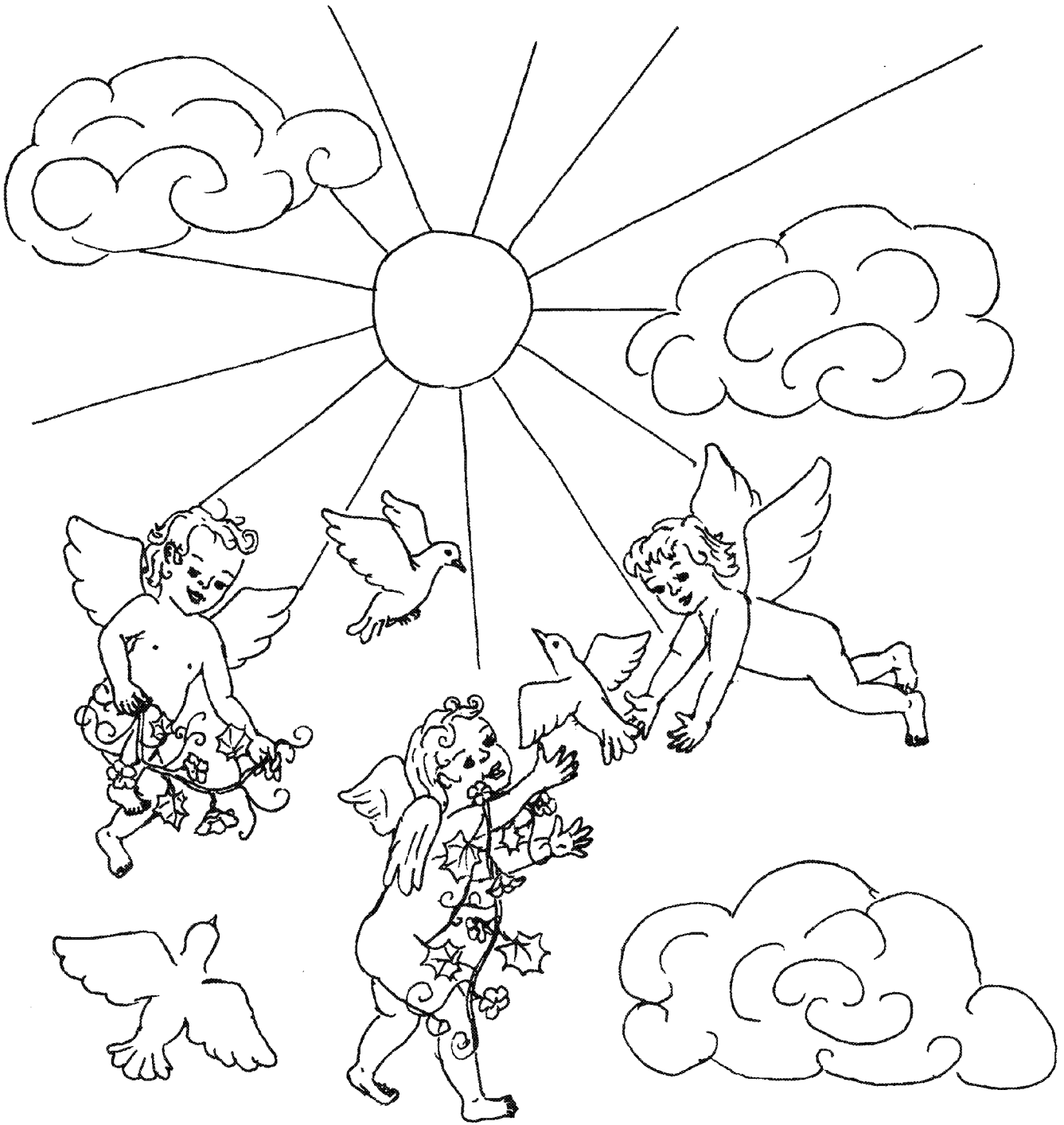

Симфония № 9

Фрагмент

Л. ван БЕТХОВЕН

Торжественно

Я на камушке сижу

Русская народная песня

Обработка Н. А. РИМСКОГО-КОРСАКОВА

Не скоро

Соната

В темпе марша

Ж. Б. ЛОЙЕ

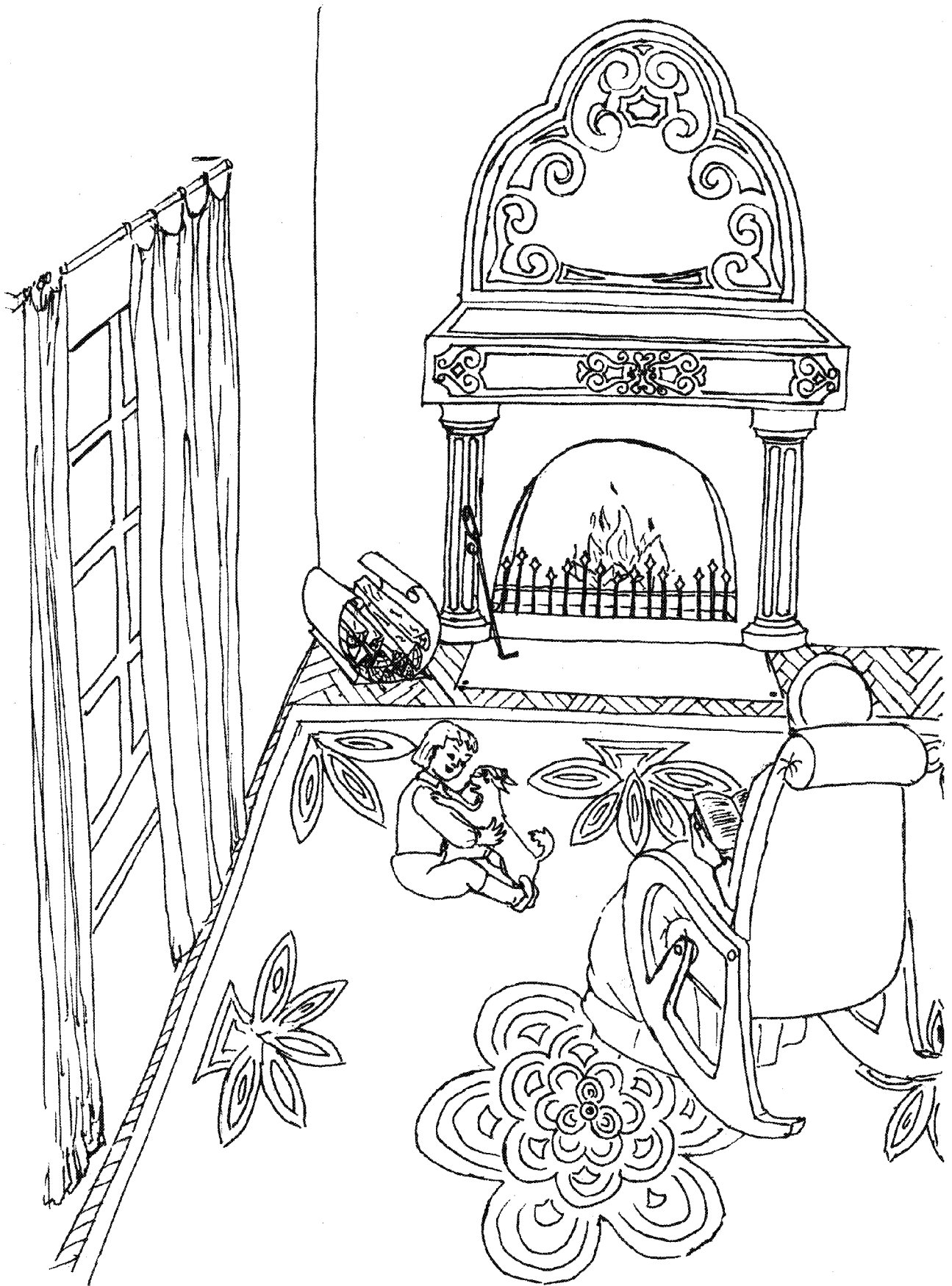

Зима

Фрагмент концерта

Спокойно

А. ВИВАЛЬДИ

 — *пауза* = 

①	2	3
	2	3

 — размер три восьмых

К Элизе

Подвижно

Л. ван БЕТХОВЕН

СОЛТЬ²
дичес

1	2	3
	2	

 — бекар, отменяет # и b

Менуэт

В. А. МОЦАРТ

Изящно

РЕ³

①	2	4
	2	4

Весна

Фрагмент концерта

А. ВИВАЛЬДИ

Весело

— синкóпа

Менуэт

Из «Маленькой ночной серенады»

Подвижно

В. А. МОЦАРТ

ДО³

①	2
2	3

Бычок

Слова А. БАРТО

Композитор

И - дёт бы - чок, ка - ча - ет - ся, взды -

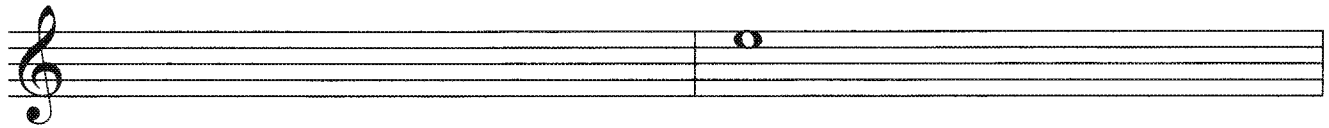

_ха - ет на хо - ду:

— Ох, дос - ка кон - ча - ет - ся, сей -

_час я у - па - ду!

Нарисуй сам

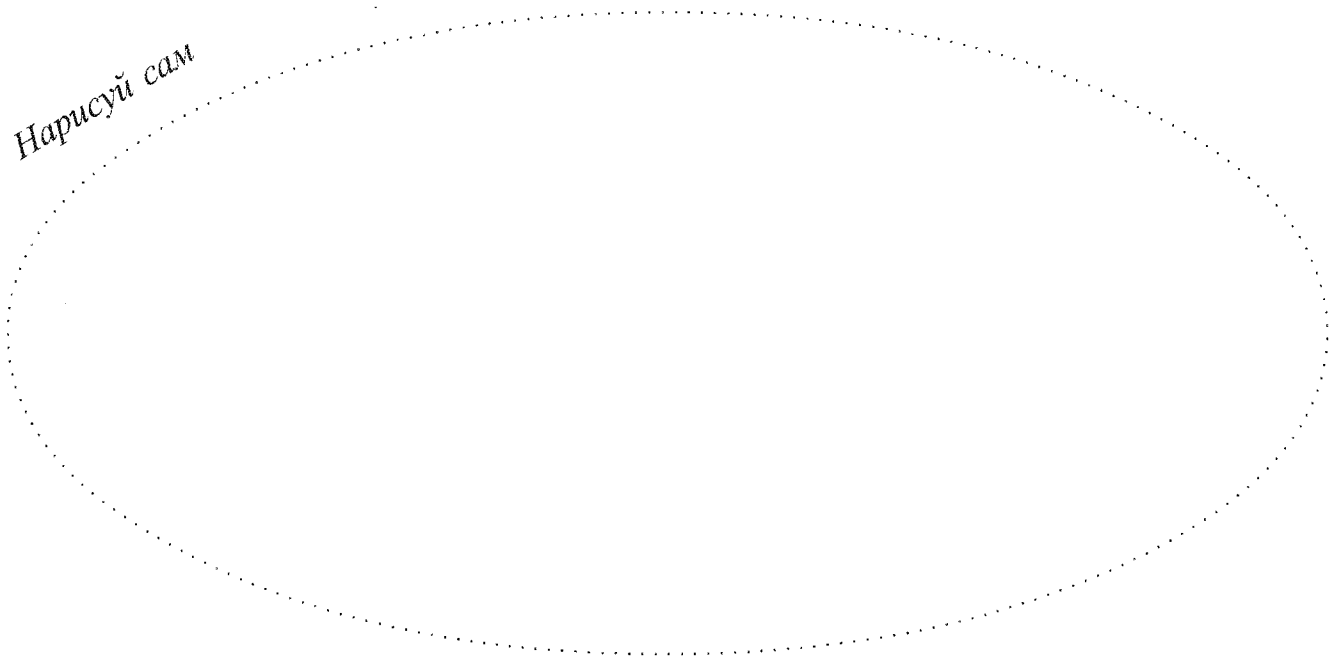

Содержание

Апрель	5
Кукушка. <i>Русская народная песня</i>	6
Про кота. <i>Русская народная песня</i>	7
Кошкин дом	9
Как под горкой. <i>Русская народная песня</i>	11
Василёк. <i>Русская народная песня</i>	12
Перепёлочка. <i>Белорусская народная песня</i>	13
Песенка. В. А. Моцарт	14
Сурок. Л. ван Бетховен	17
Ёлочка. Л. Бекман	19
Во поле берёза стояла. <i>Русская народная песня</i>	21
Во поле берёза стояла. <i>Русская народная песня</i>	22
Перепёлочка. <i>Белорусская народная песня</i>	23
Тихая ночь. Ф. Грубер	25
Ария. Г. Пёрселл	26
Колыбельная. В. А. Моцарт	29
Зелёные рукава. <i>Английская народная песня</i>	30
Симфония № 9. Л. ван Бетховен. <i>Фрагмент</i>	33
Я на камушке сижусь. <i>Русская народная песня.</i> Обработка Н. А. Римского-Корсакова	34
Соната. Ж. Б. Лойе	35
Зима. А. Вивальди. <i>Фрагмент концерта</i>	37
К Элизе. Л. ван Бетховен	38
Менуэт. В. А. Моцарт	39
Весна. А. Вивальди. <i>Фрагмент концерта</i>	30
Менуэт. В. А. Моцарт. <i>Из «Маленькой ночной серенады»</i>	41
Бычок. Слова А. Барто	43