Концертный репертуар скрипача

Ж. КУЗНЕЦОВА

РУССКИЕ НАПЕВЫ

для скрипки и фортепиано

МОСКВА
ВСЕСОЮЗНОЕ ИЗДАТЕЛЬСТВО
СОВЕТСКИЙ КОМПОЗИТОР
1985

РУССКИЕ НАПЕВЫ

для скрипки и фортепиано

Пять русских напевов

Владимиру Иосифовичу Харькову

Ж. КУЗНЕЦОВА

ТРИ ВЛАДИМИРСКИХ НАПЕВА

[Соч.12]

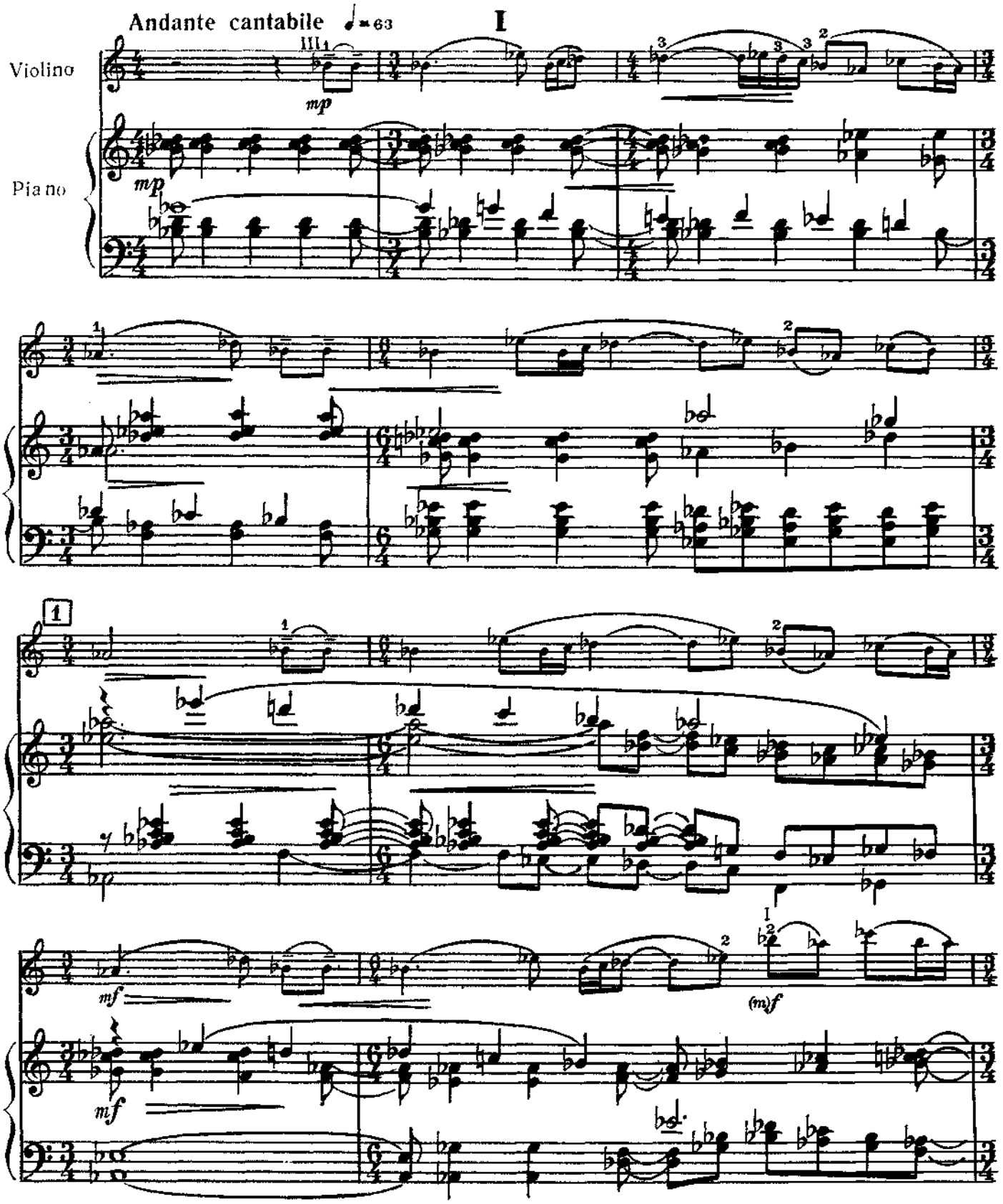

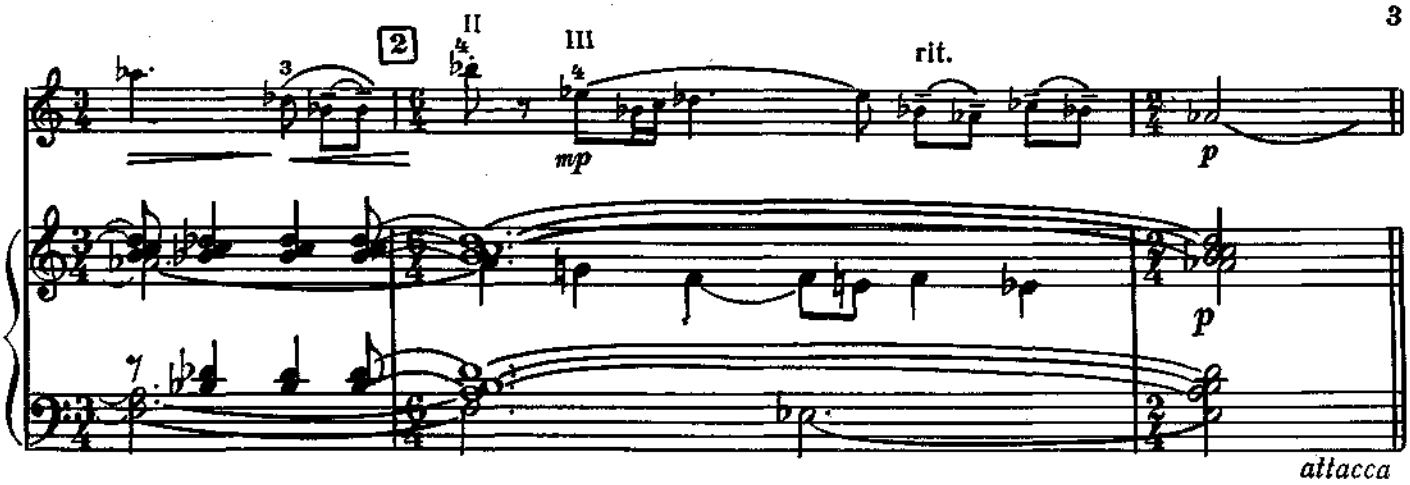

II

Larghetto spianato (♪-96)

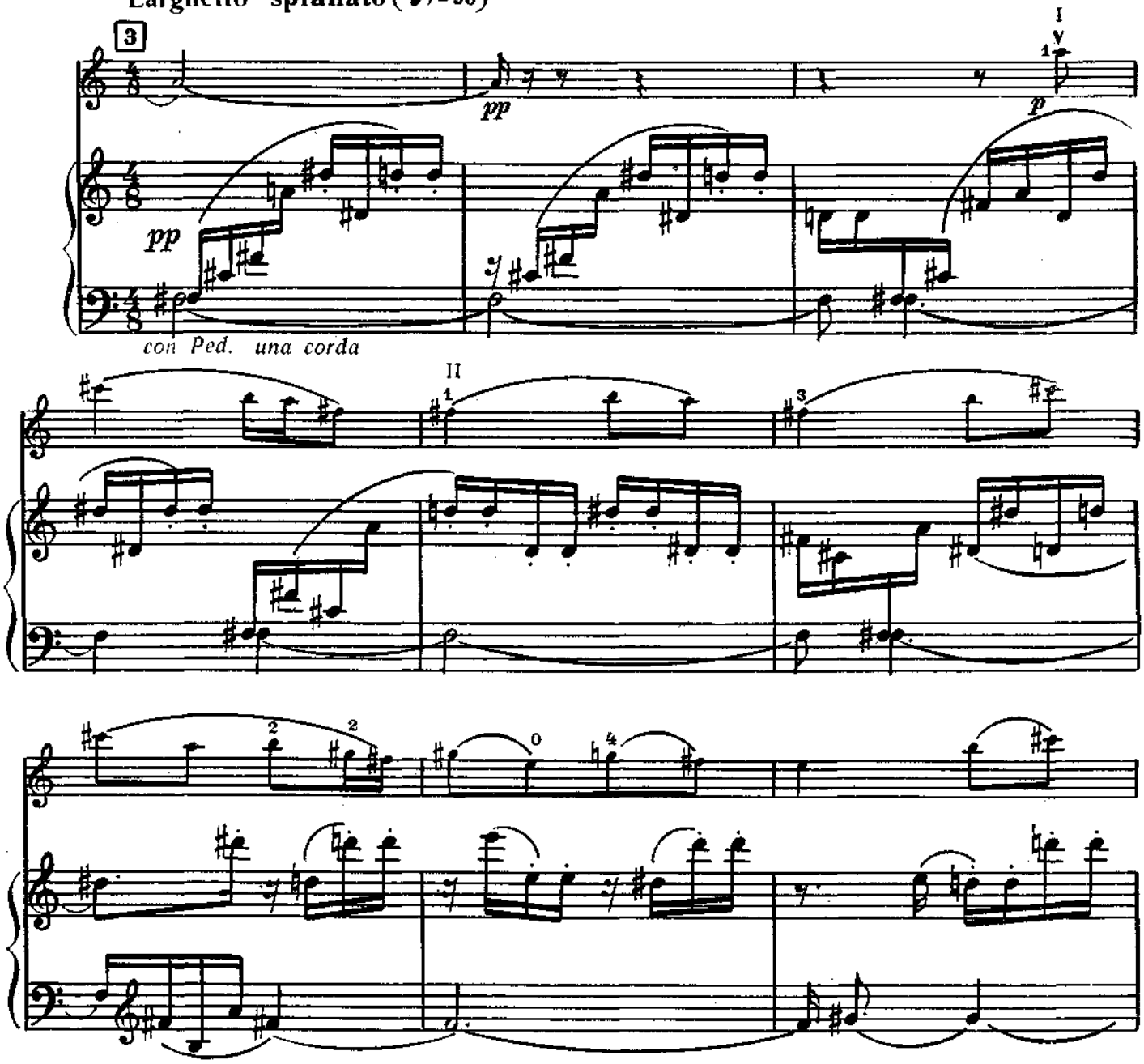

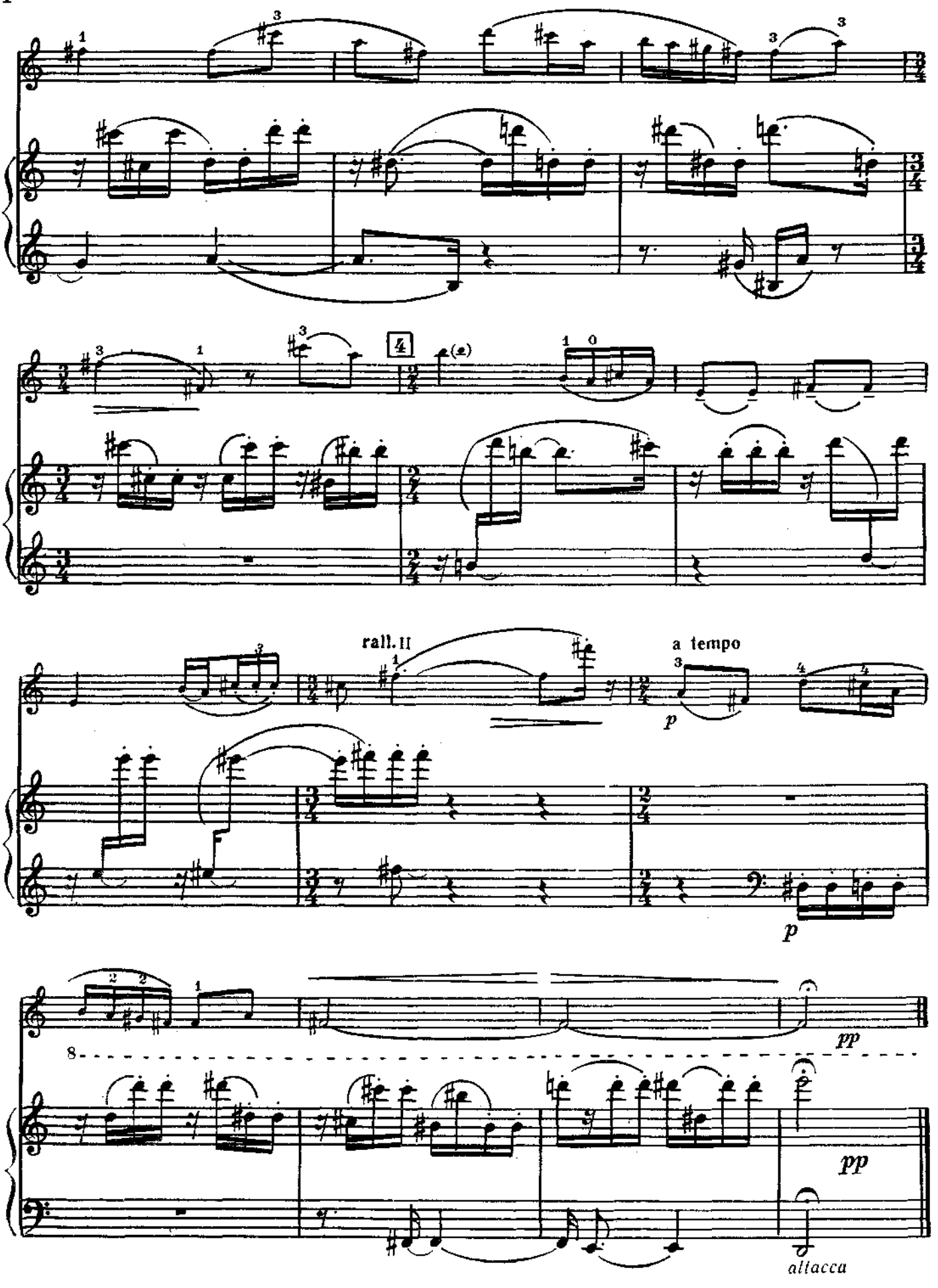
4
rall. II
a tempo
p
p
8
pp
pp
attacca

III

Allegro con brio ♩ = 144

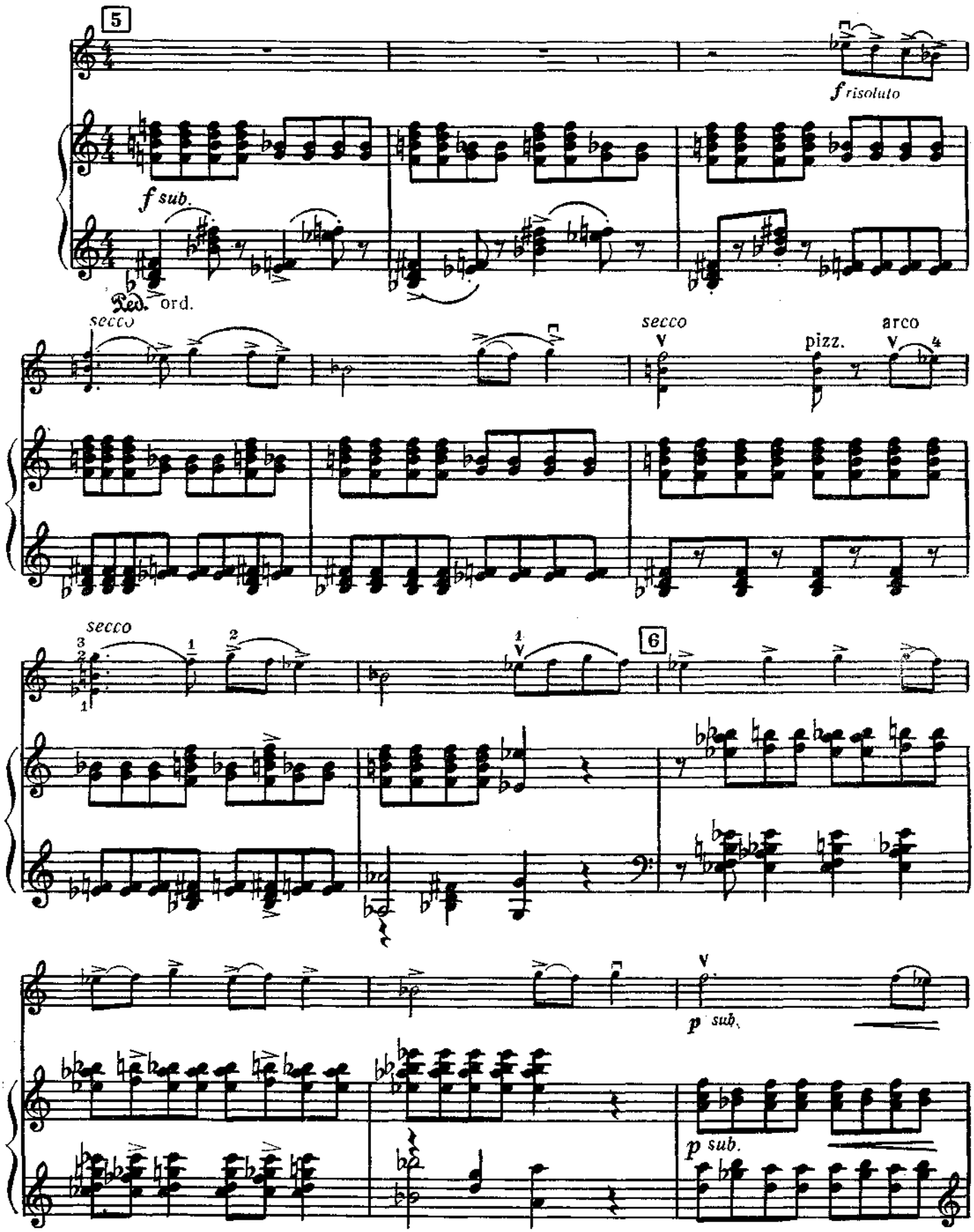

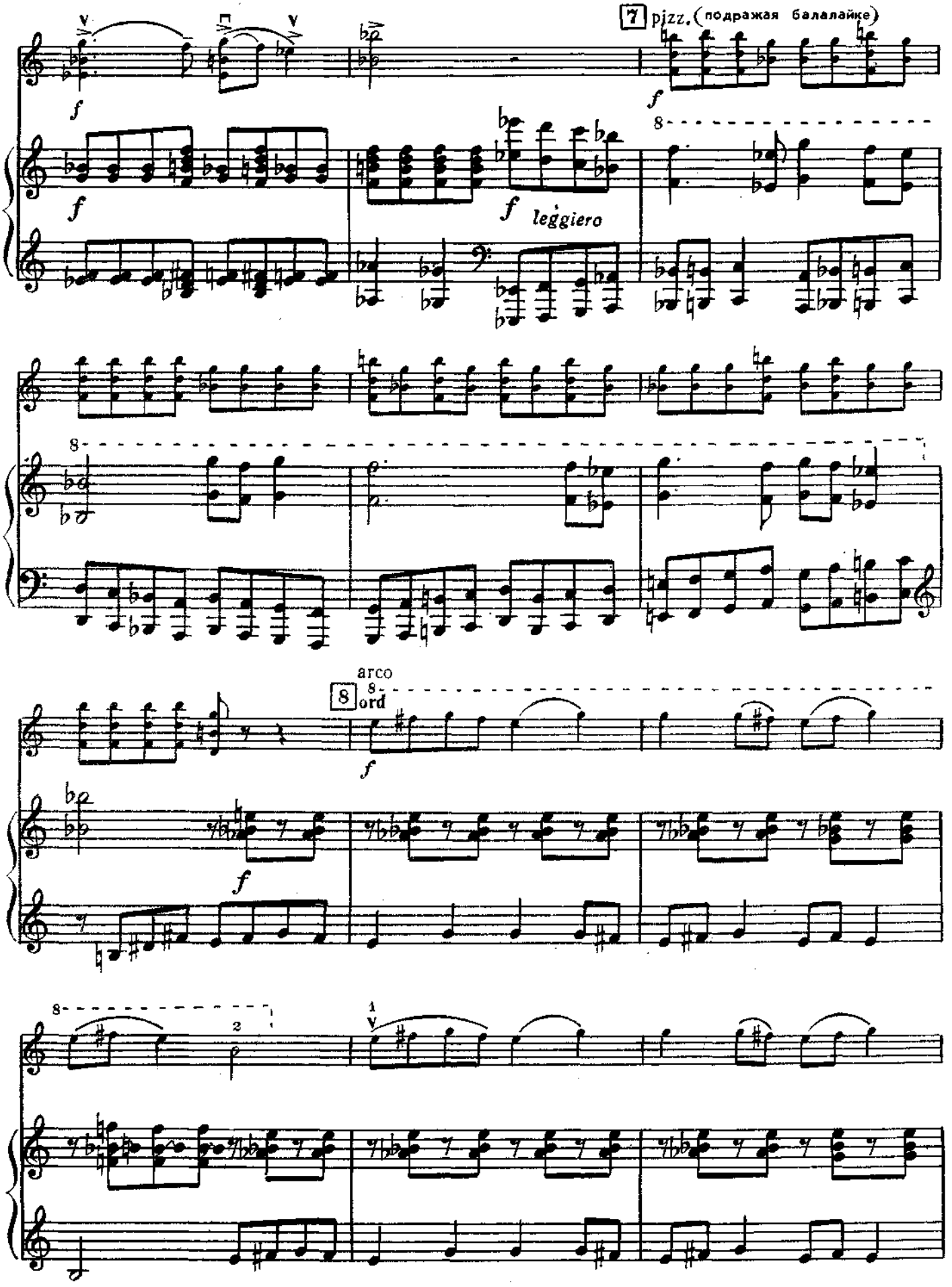
7 pizz. (подражая балалайке)
leggiero
arco
8 ord

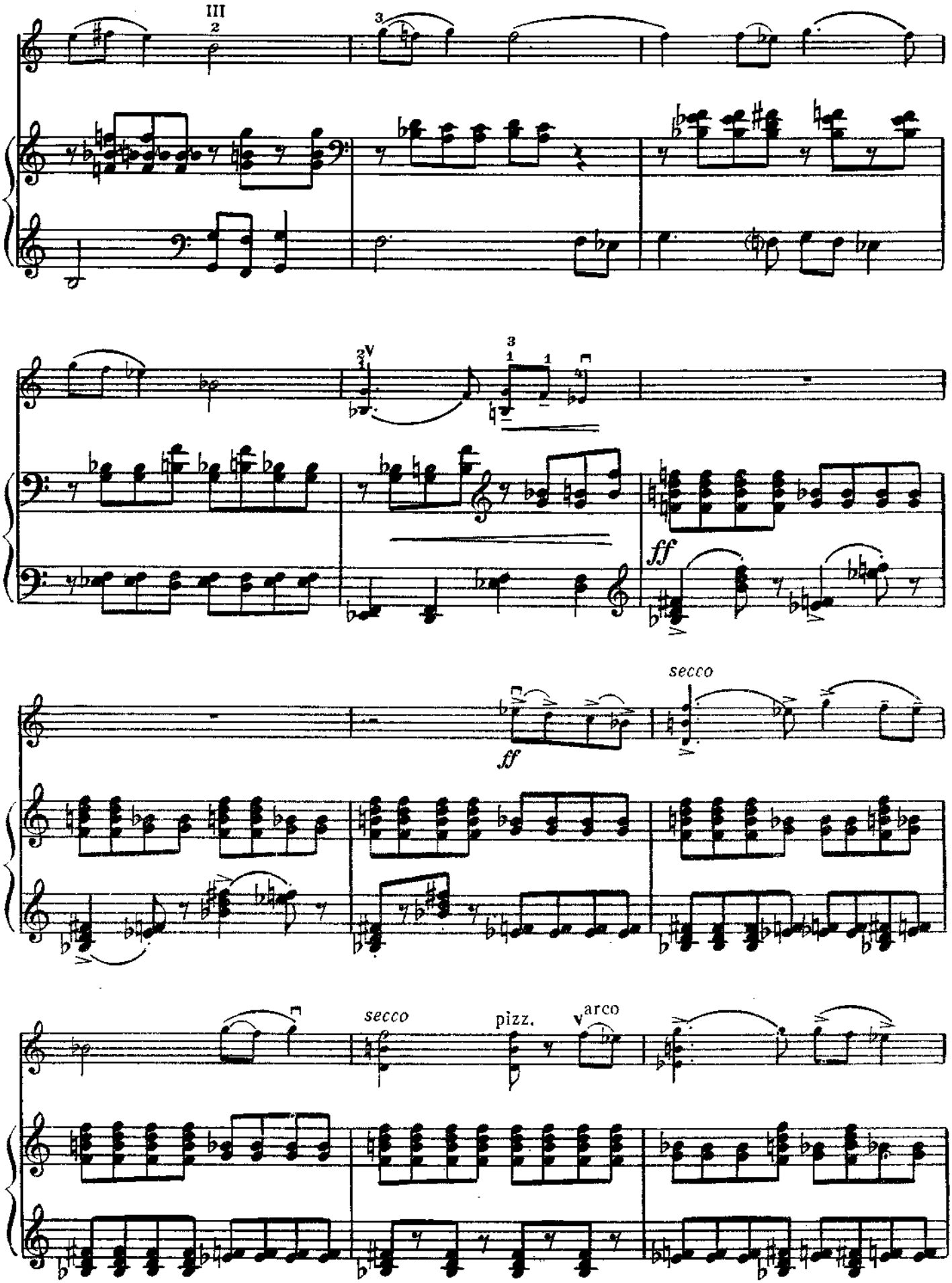
III
ff
secco
ff
secco
pizz.
arco

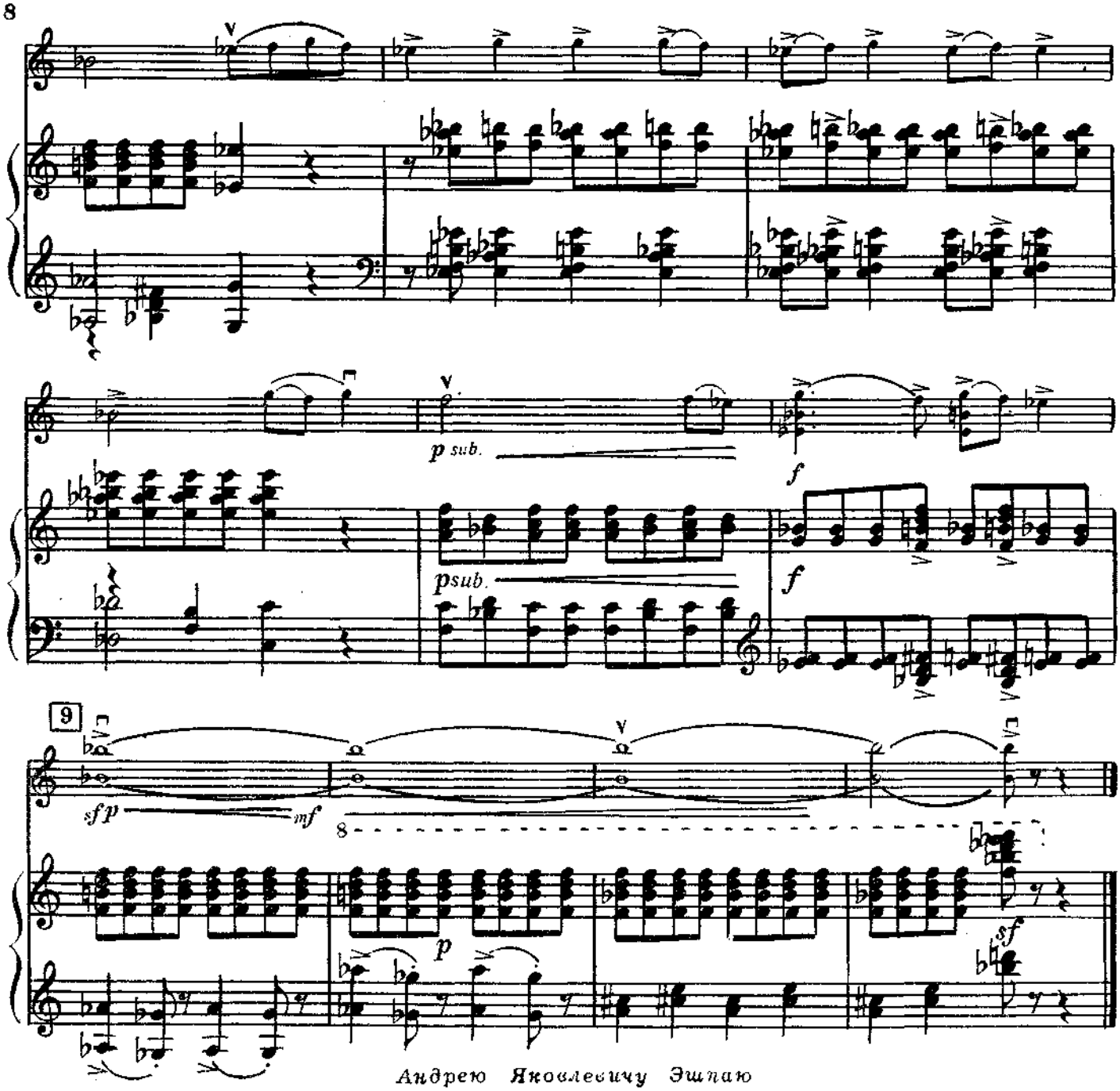

Андрею Яковлевичу Эшпаю

МЕЛОДИЯ

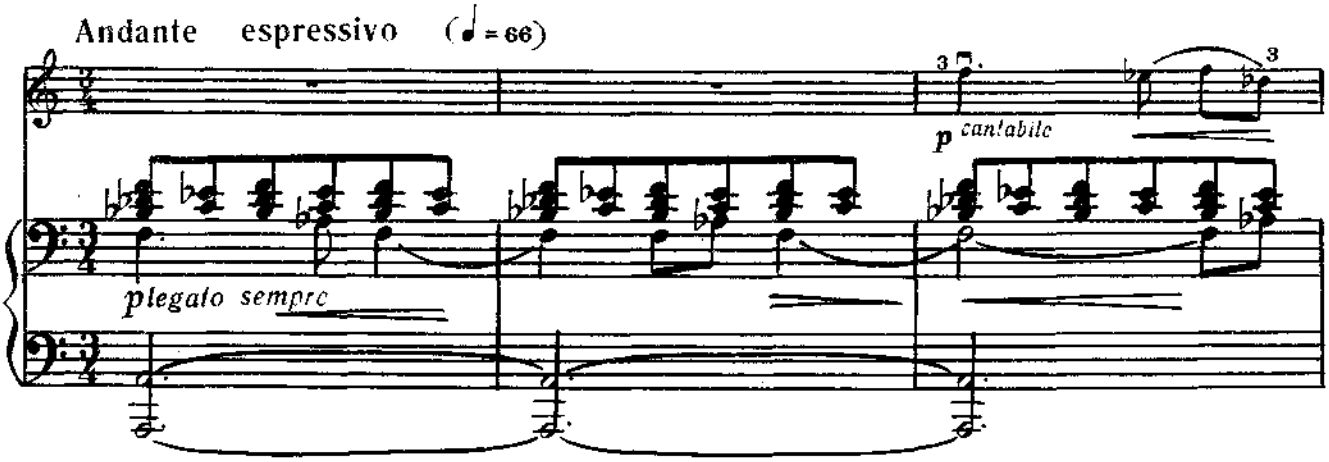

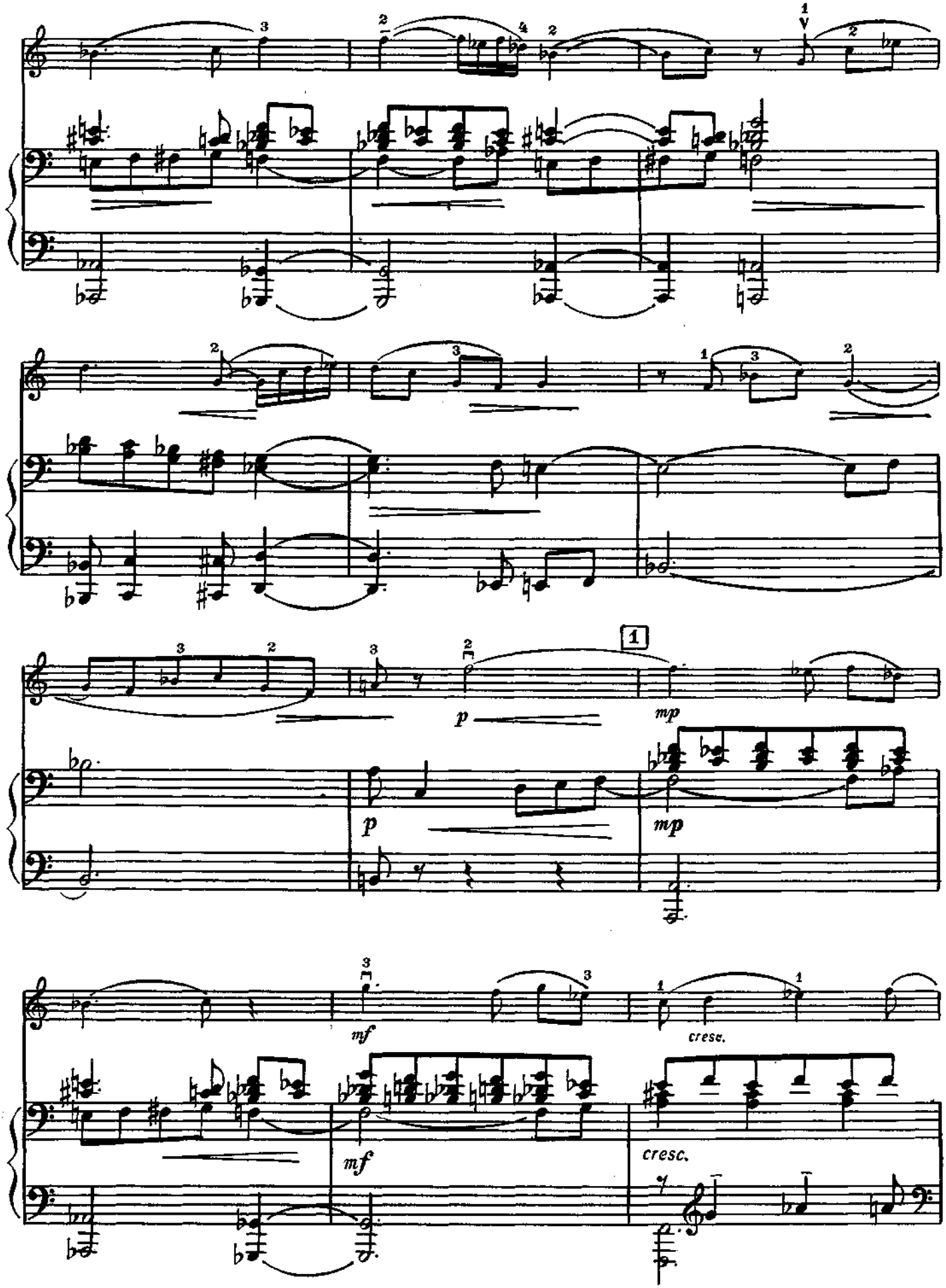
1
V
1
p
mp
p
mp
mf
cresc.
mf
cresc.

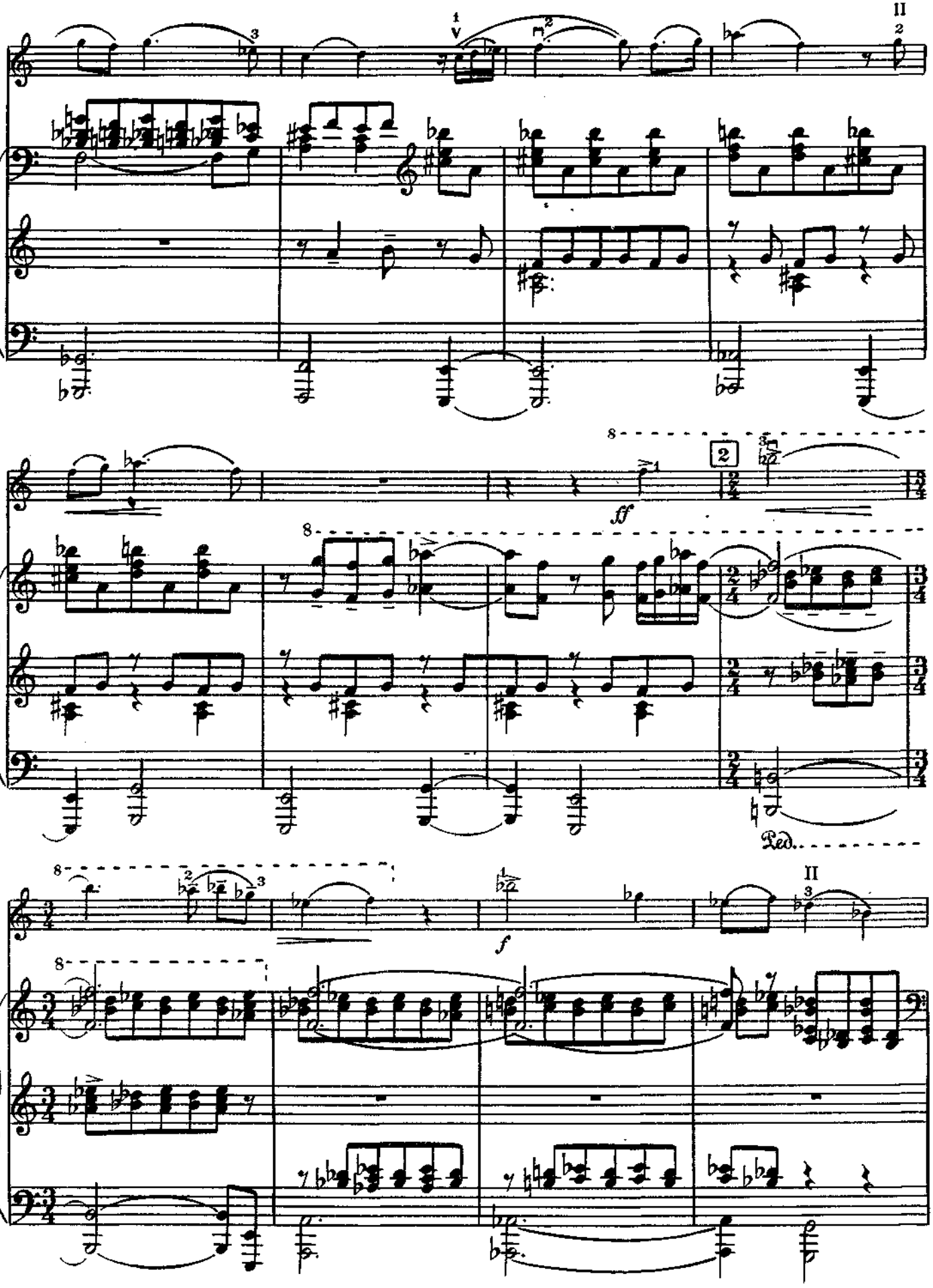
II
ff
Ped.
II

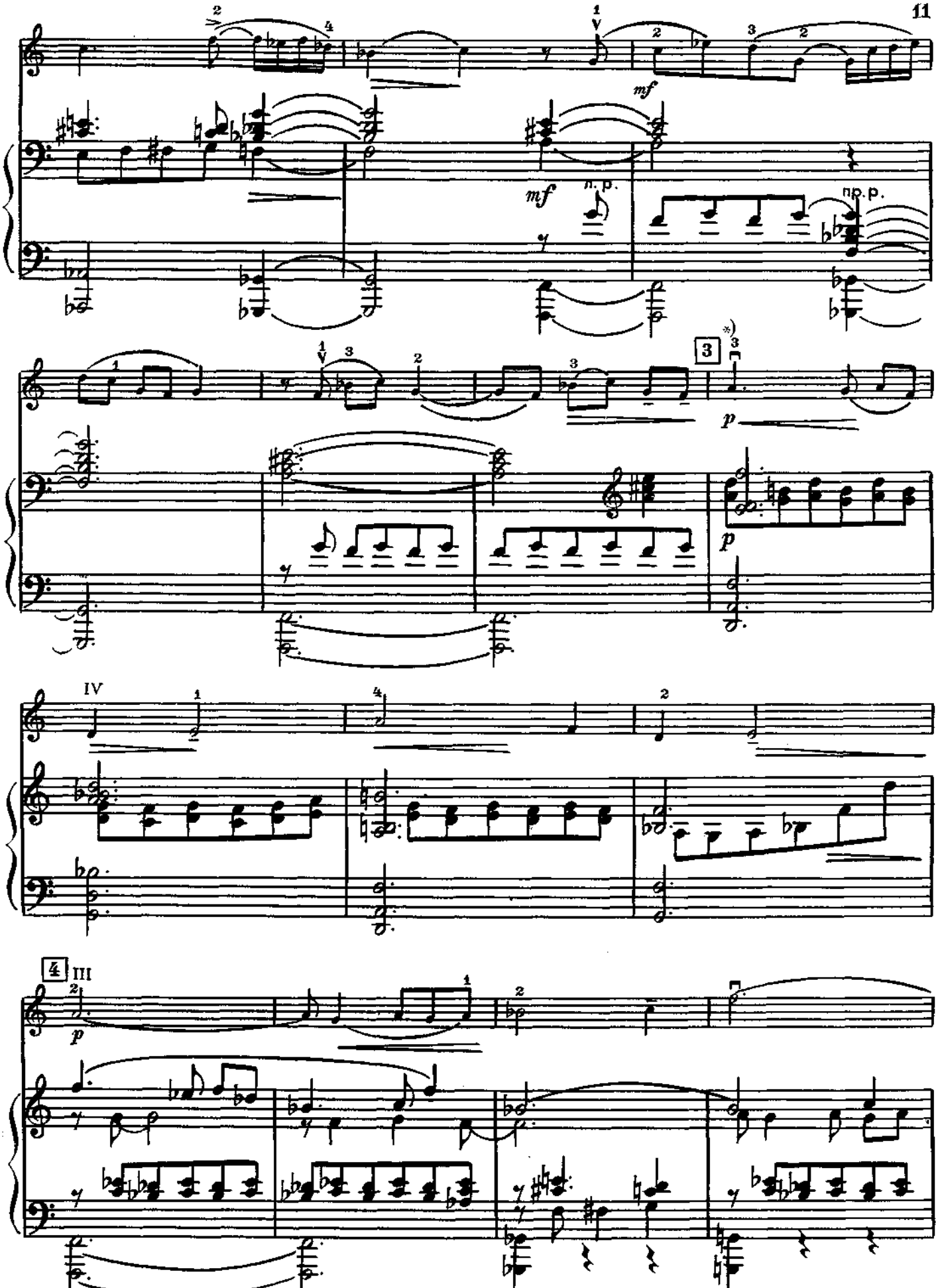

*) 3 исполняется по желанию.

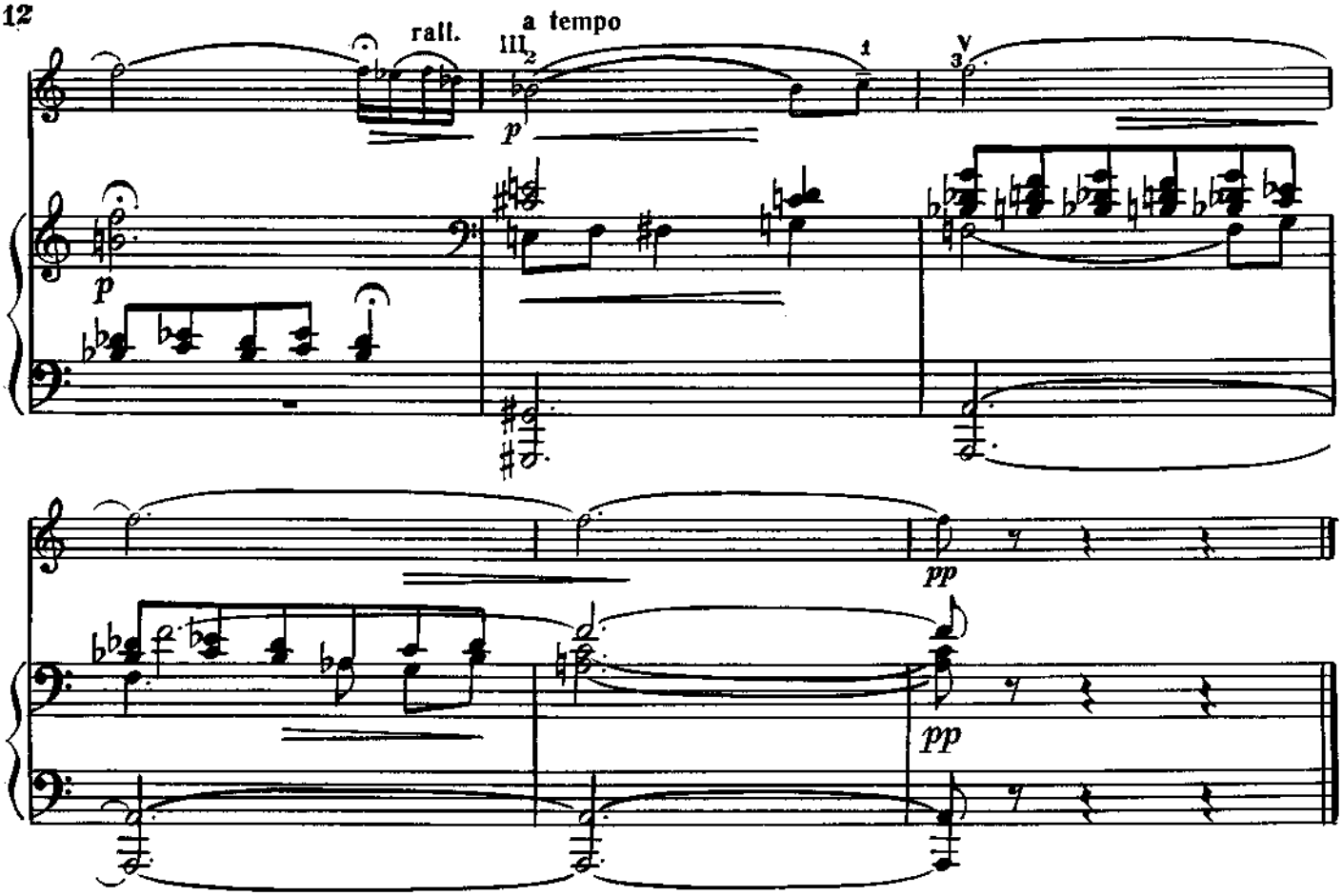

Татьяне Николаевне Казанской

БАРЫНЯ

(Смоленская)

Allegro moderato ♩=112

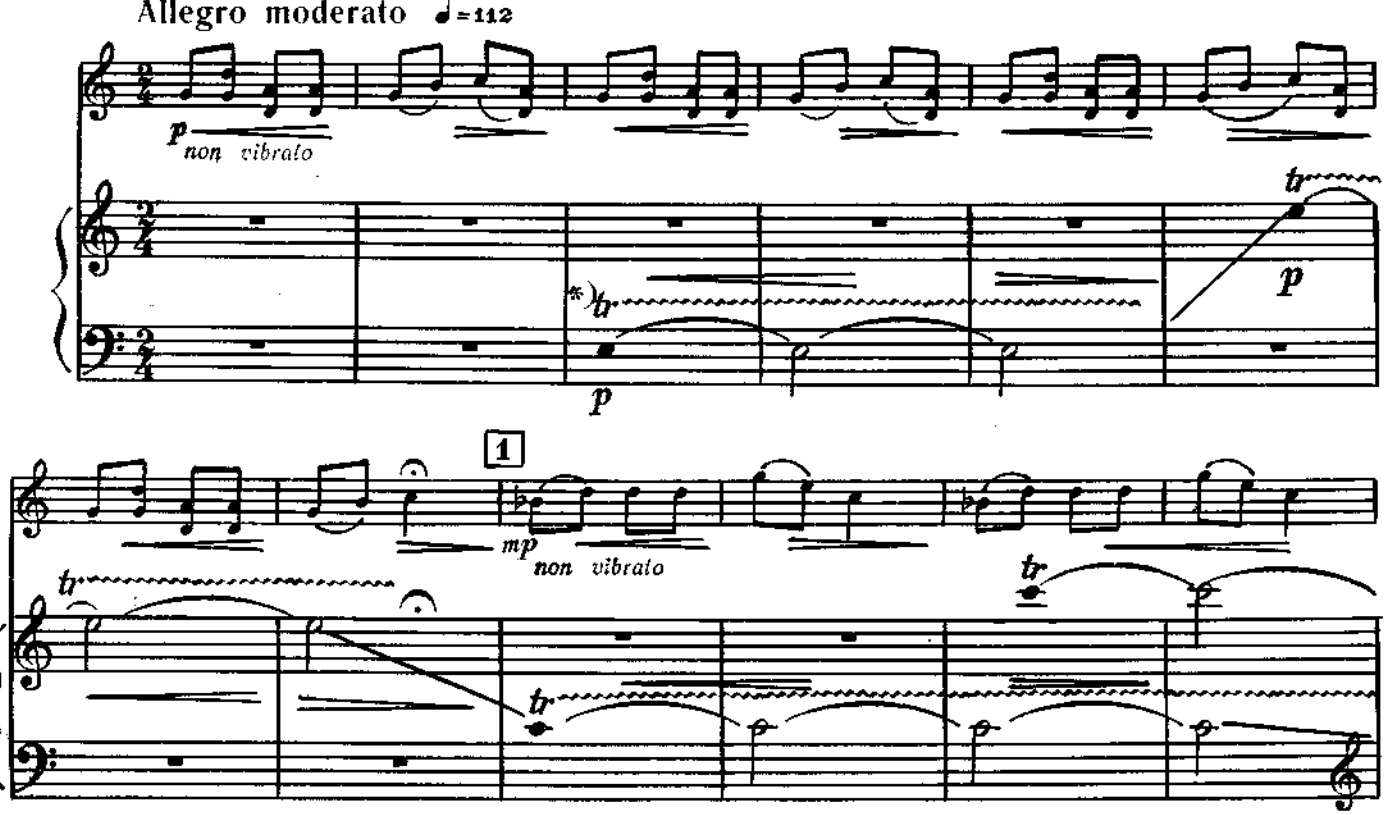

*) трель можно начинать на любой доле такта

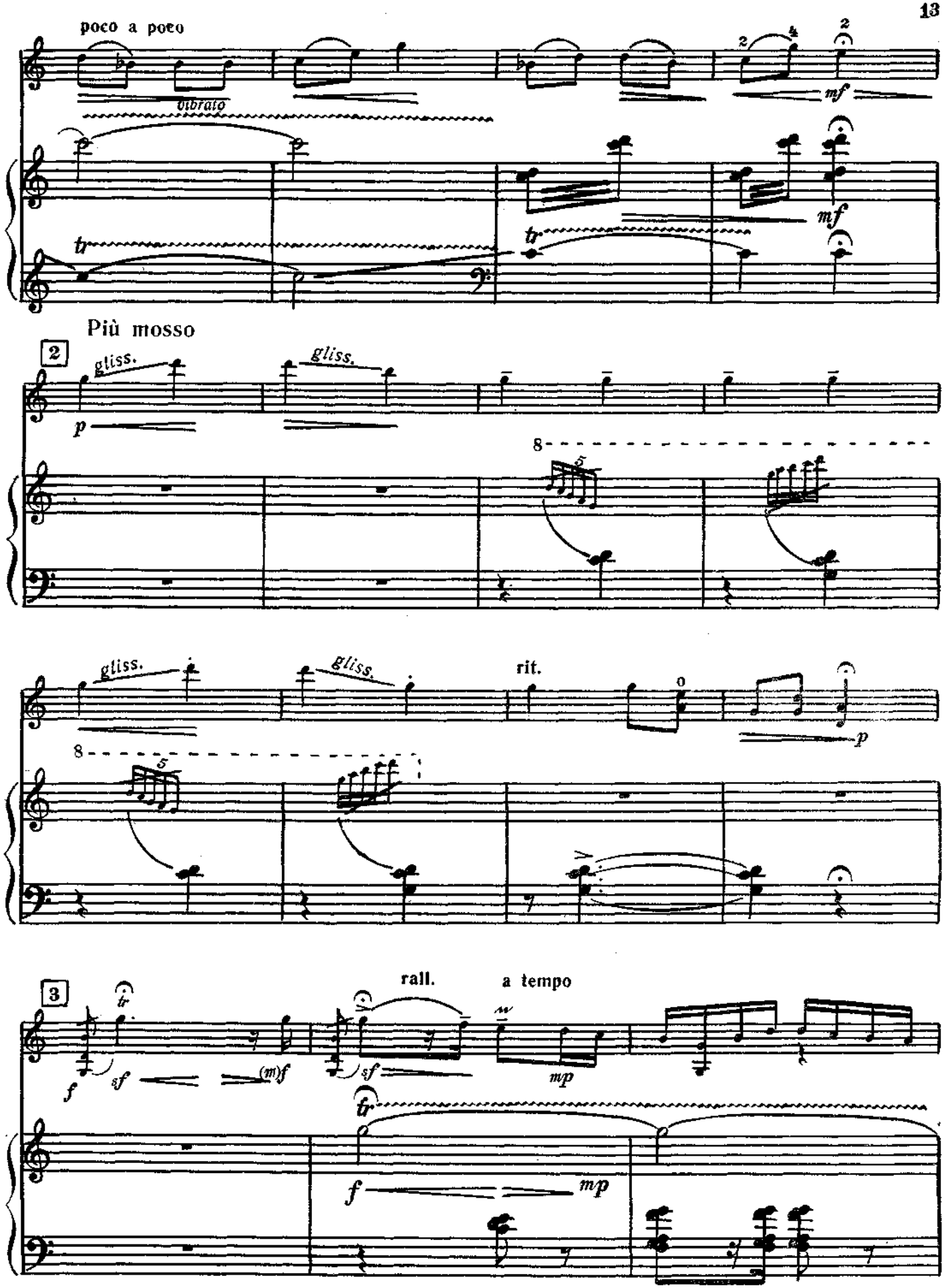
poco a poco
vibrato
mf
tr
Più mosso
2
gliss.
p
8
5
rit.
3
rall.
a tempo
f
sf
(m)f
mp

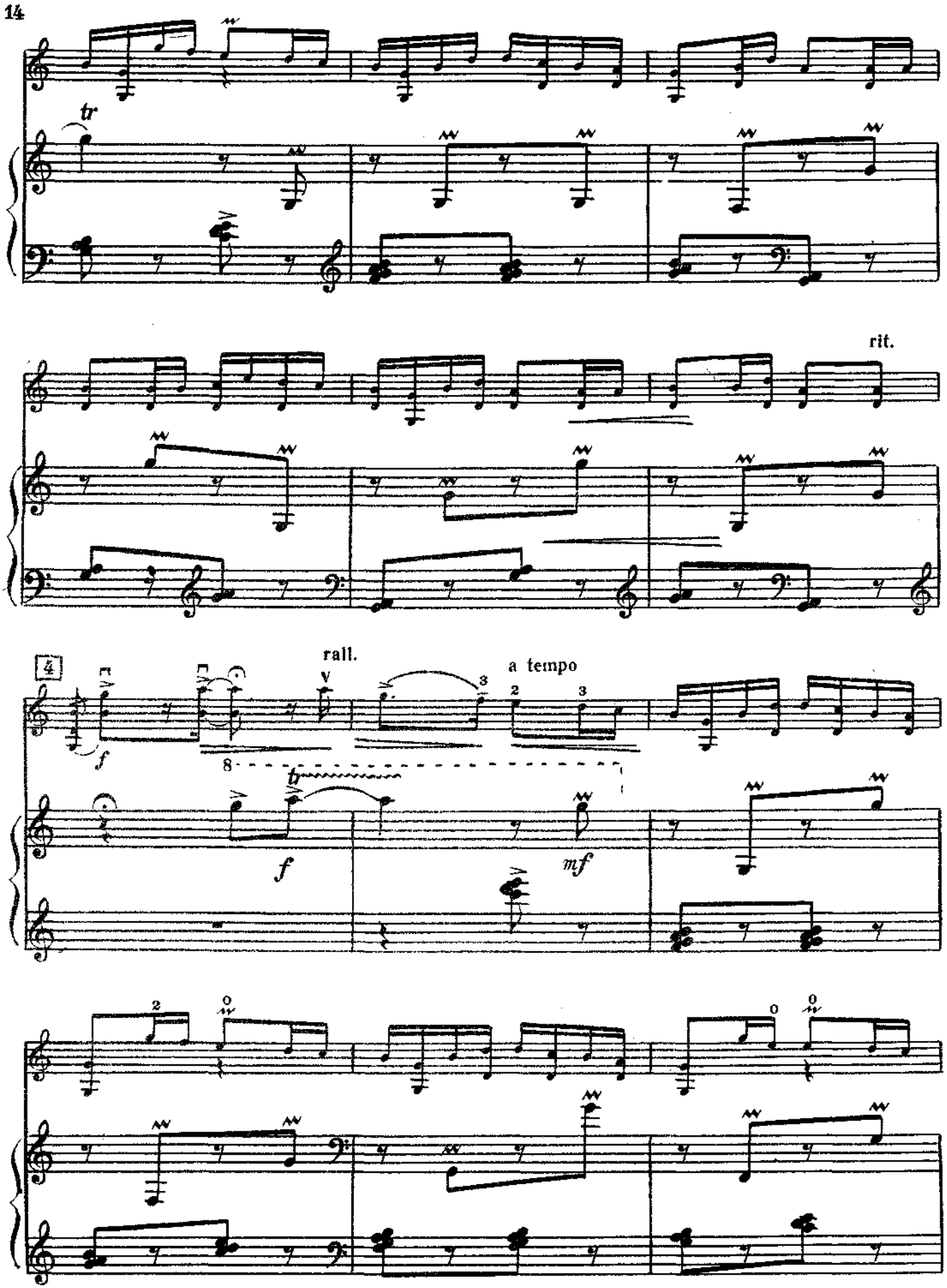
tr
rit.
4
rall.
a tempo
f
tr
f
mf

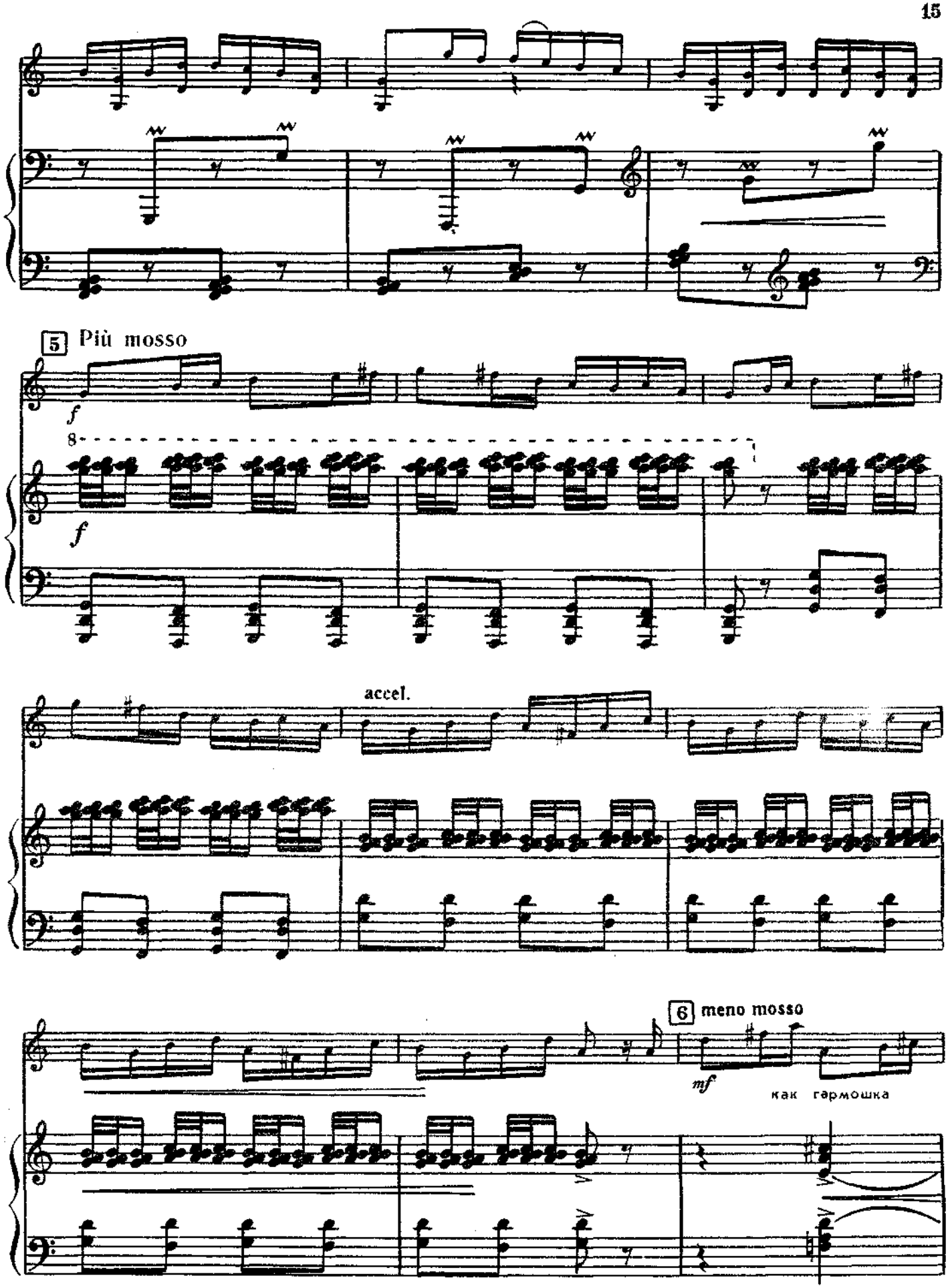
5 Più mosso
f
8
f
accel.
6 meno mosso
mf
как гармошка

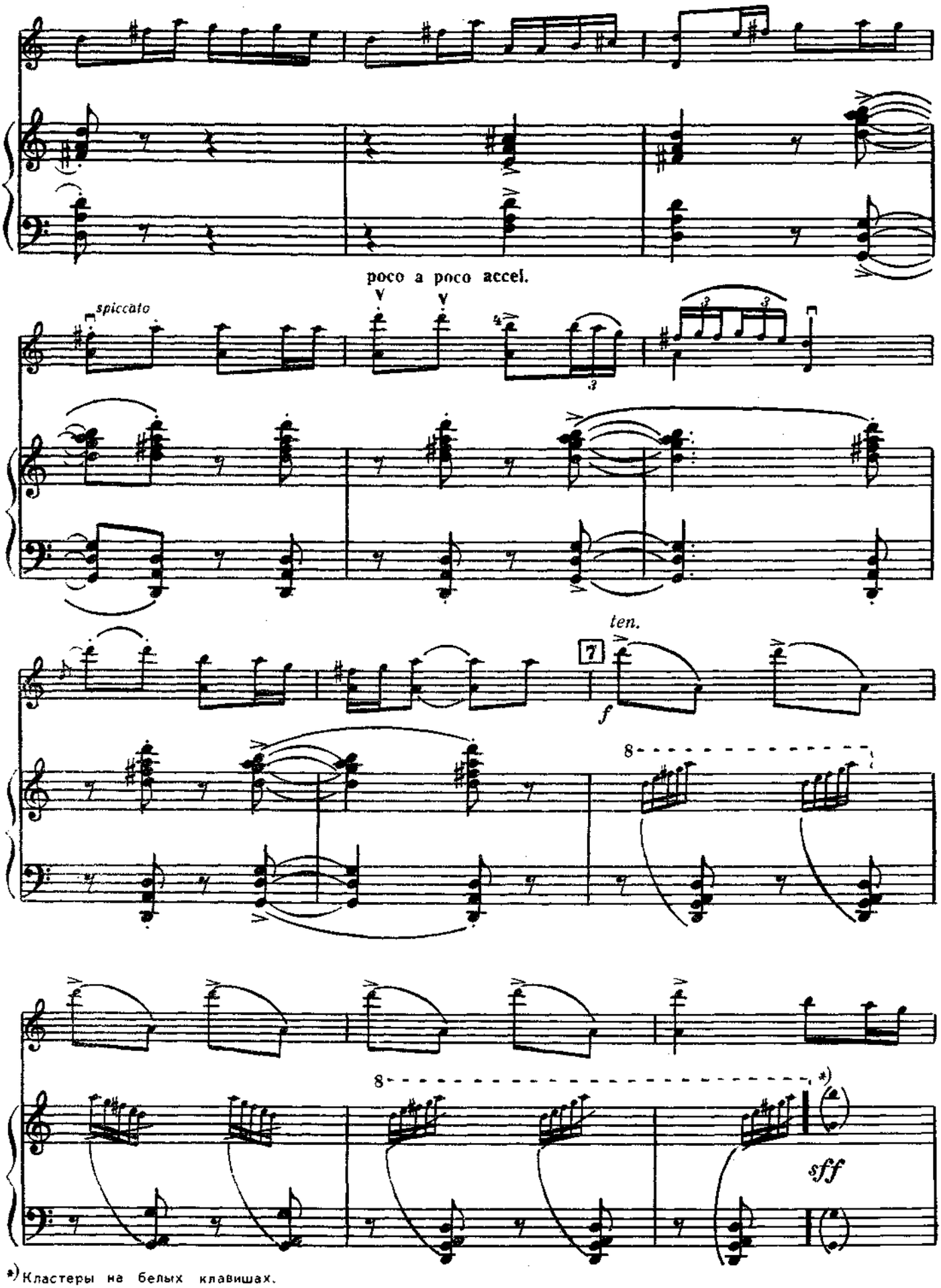

*) Кластеры на белых клавишах.

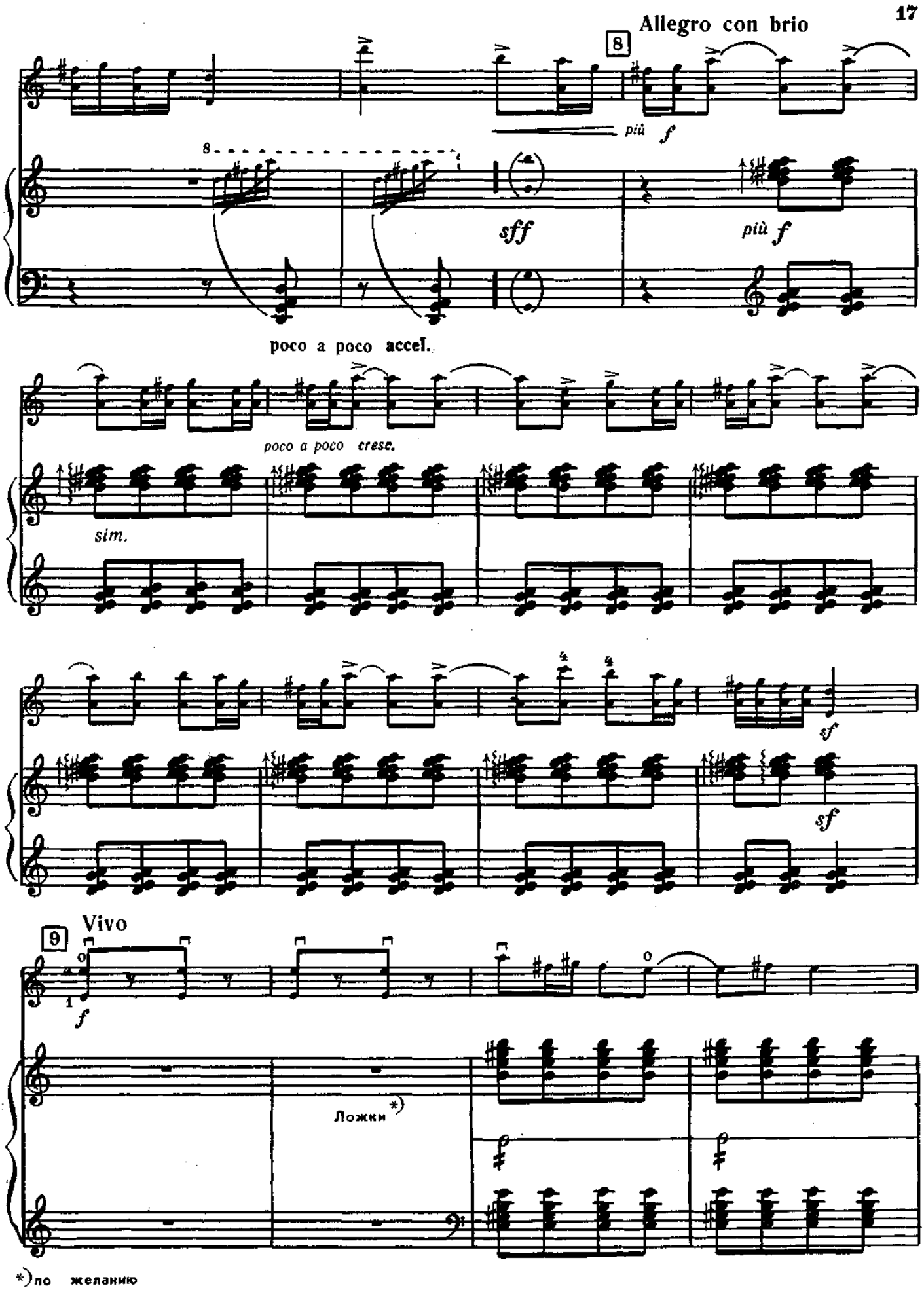
Allegro con brio
8
più f
8
sff
più f
poco a poco accel.
poco a poco cresc.
sim.
sf
sf
9
Vivo
f
Ложки *)

*) по желанию

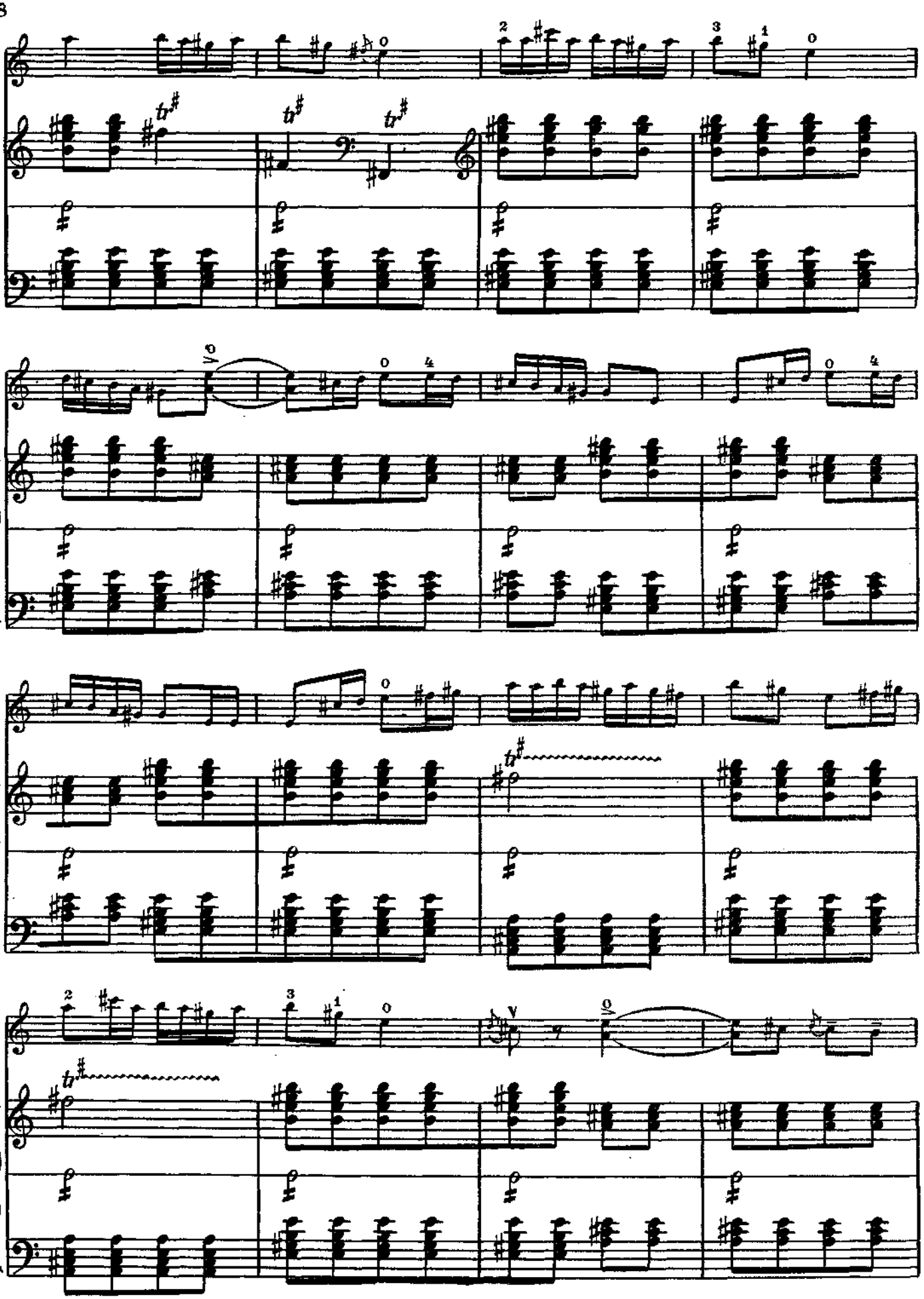

10 Vivacissimo

11

12 accel.

fff

13 Cadenza

rubato

f

14 Moderato

poco a poco accel.

V-no

sff rubato

poco a poco accel.

15

pizz. arco accel. pizz. arco

16 Presto

Ложки

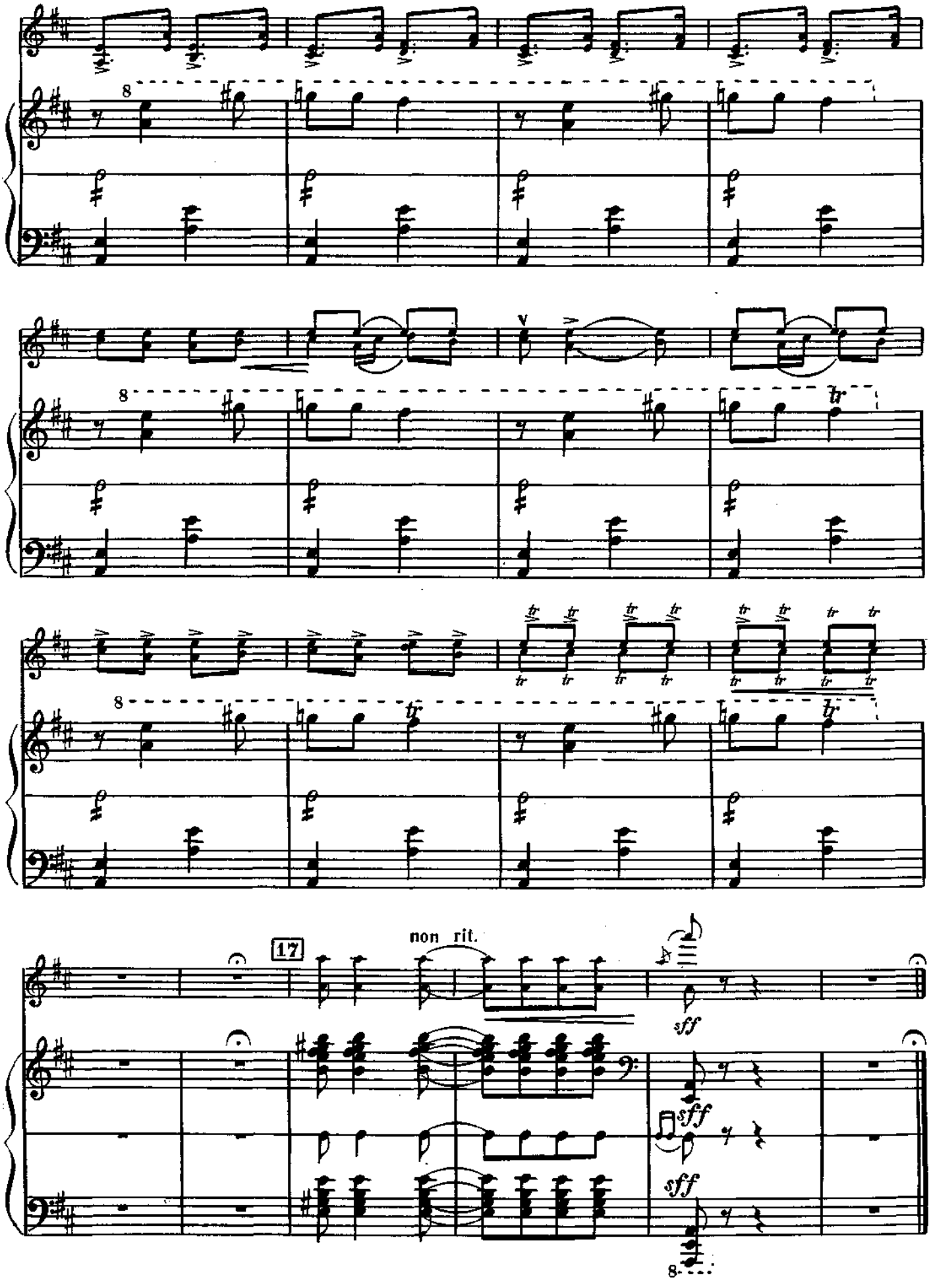
8
8
8
17
non rit.
sff
sff
sff
8

Четыре русских напева

Ж. КУЗНЕЦОВА
[Соч.37]

1. Бежит побежит бела зайка, Как за заинькой горностайка *)

Allegretto (♩ = 126)

Violino

Piano

*) Для обработок во всех четырех напевах использованы песни из сборника Н. Е. Пальчикова „Крестьянские песни".

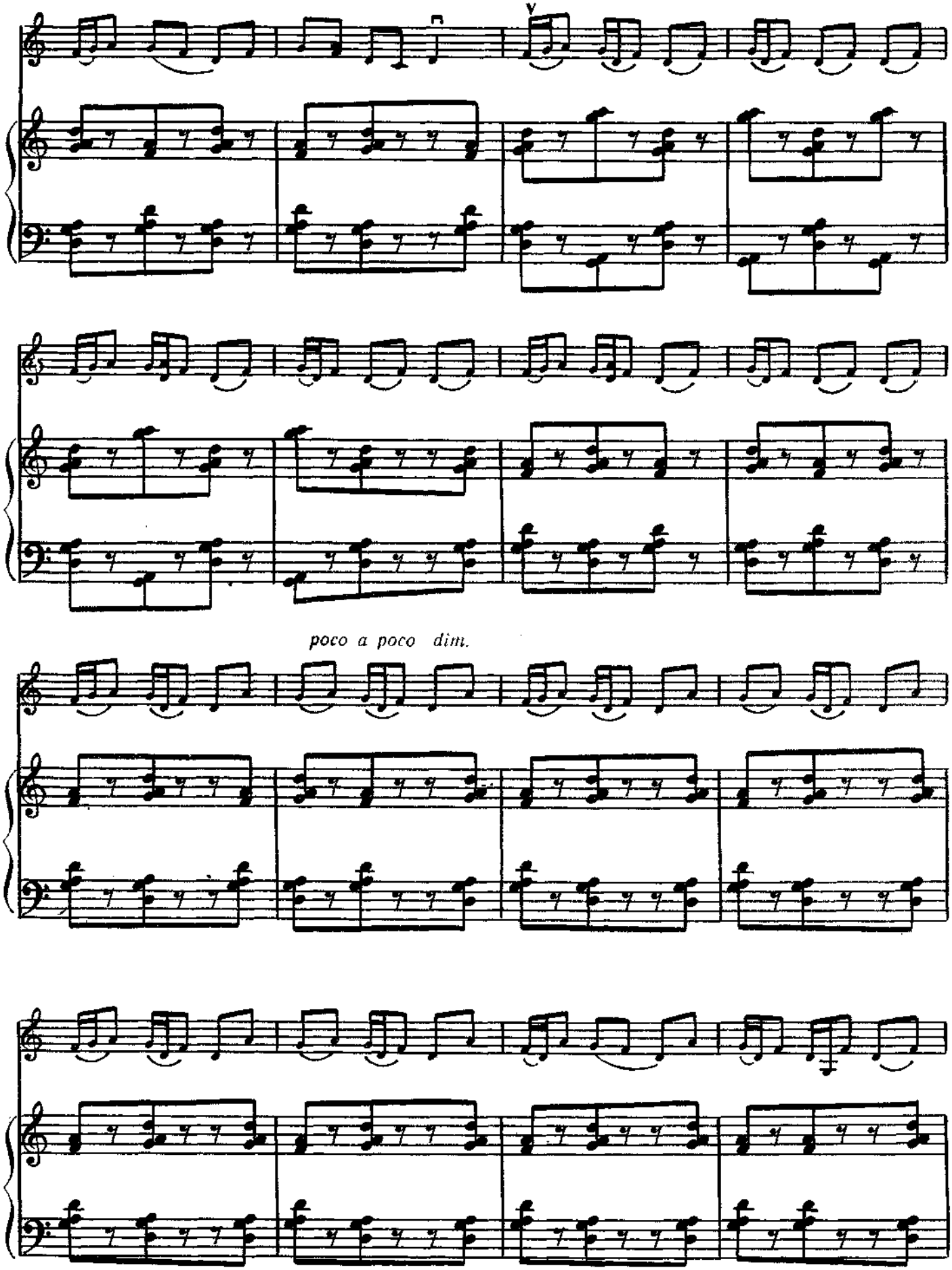
poco a poco dim.

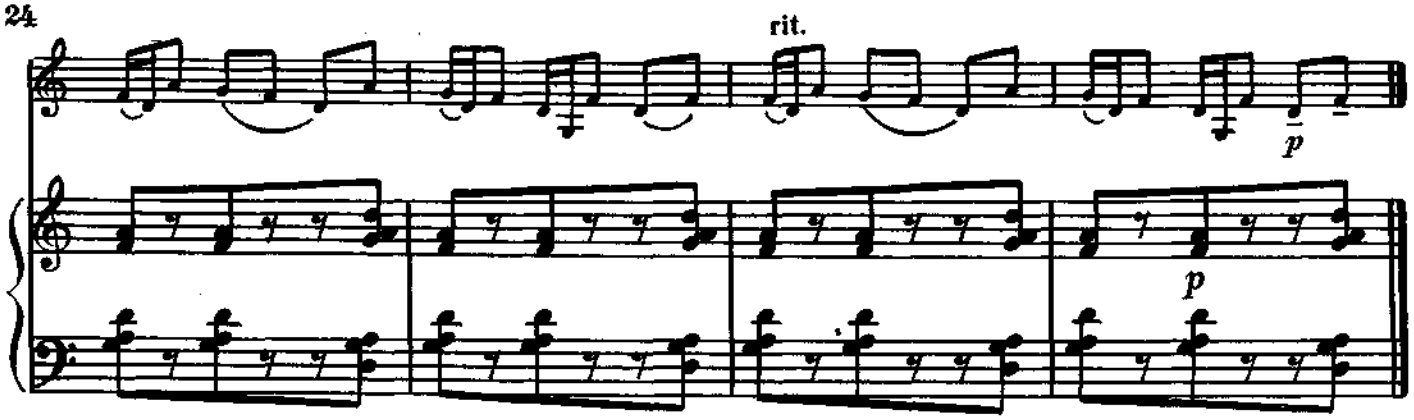

2. Не белые-то снежочки забелелися,
Не алые-то цветочки заалелися.

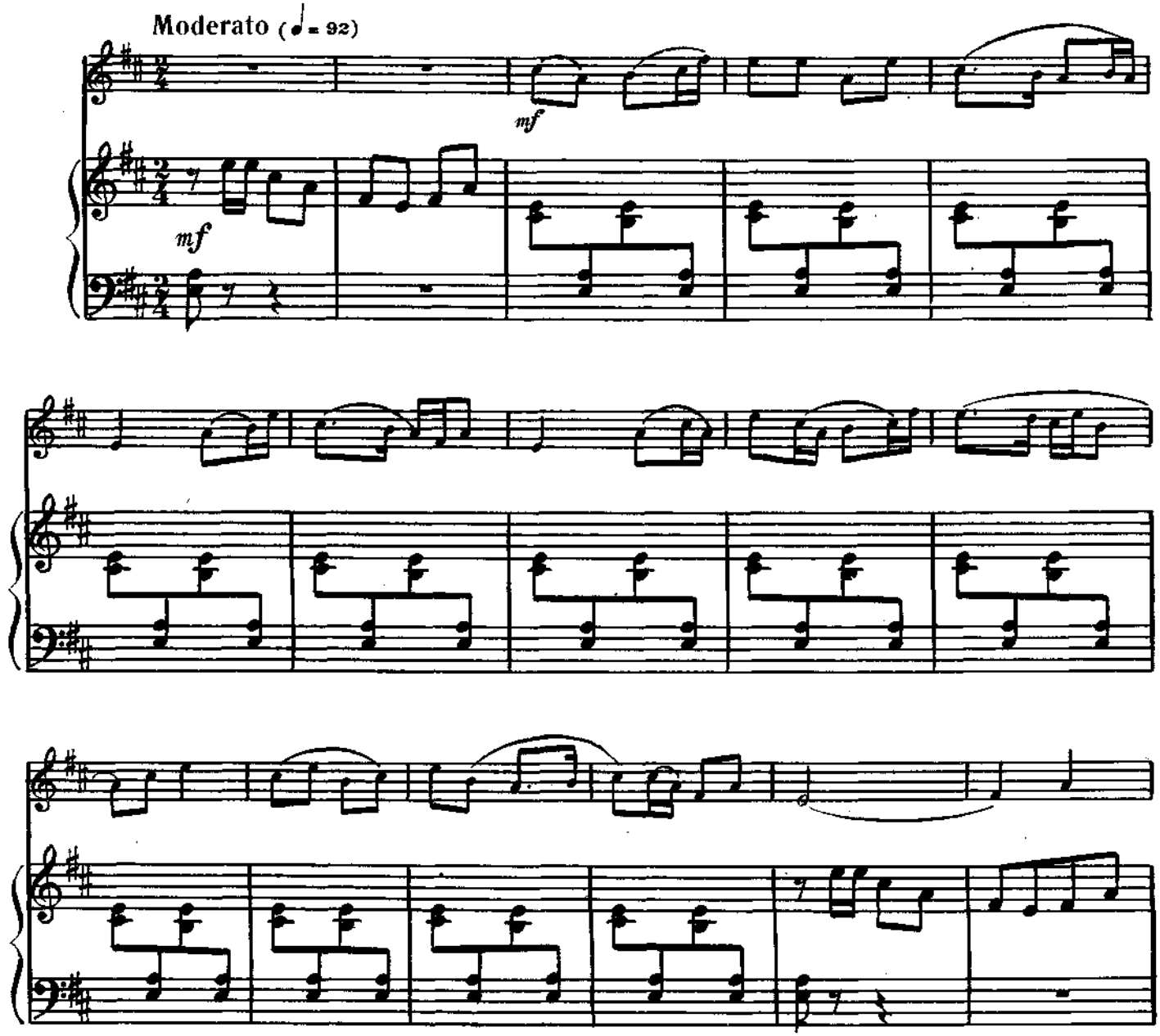

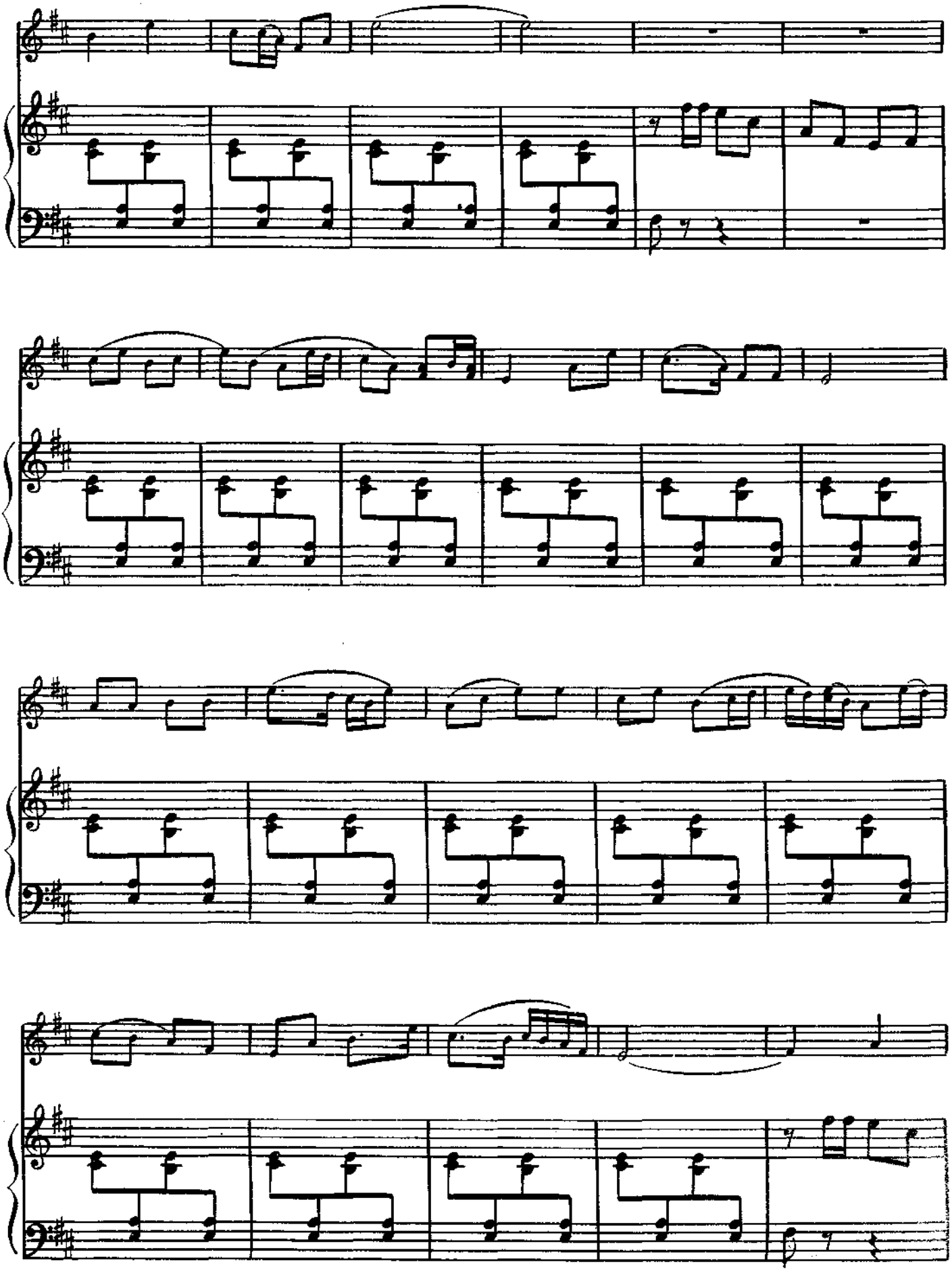

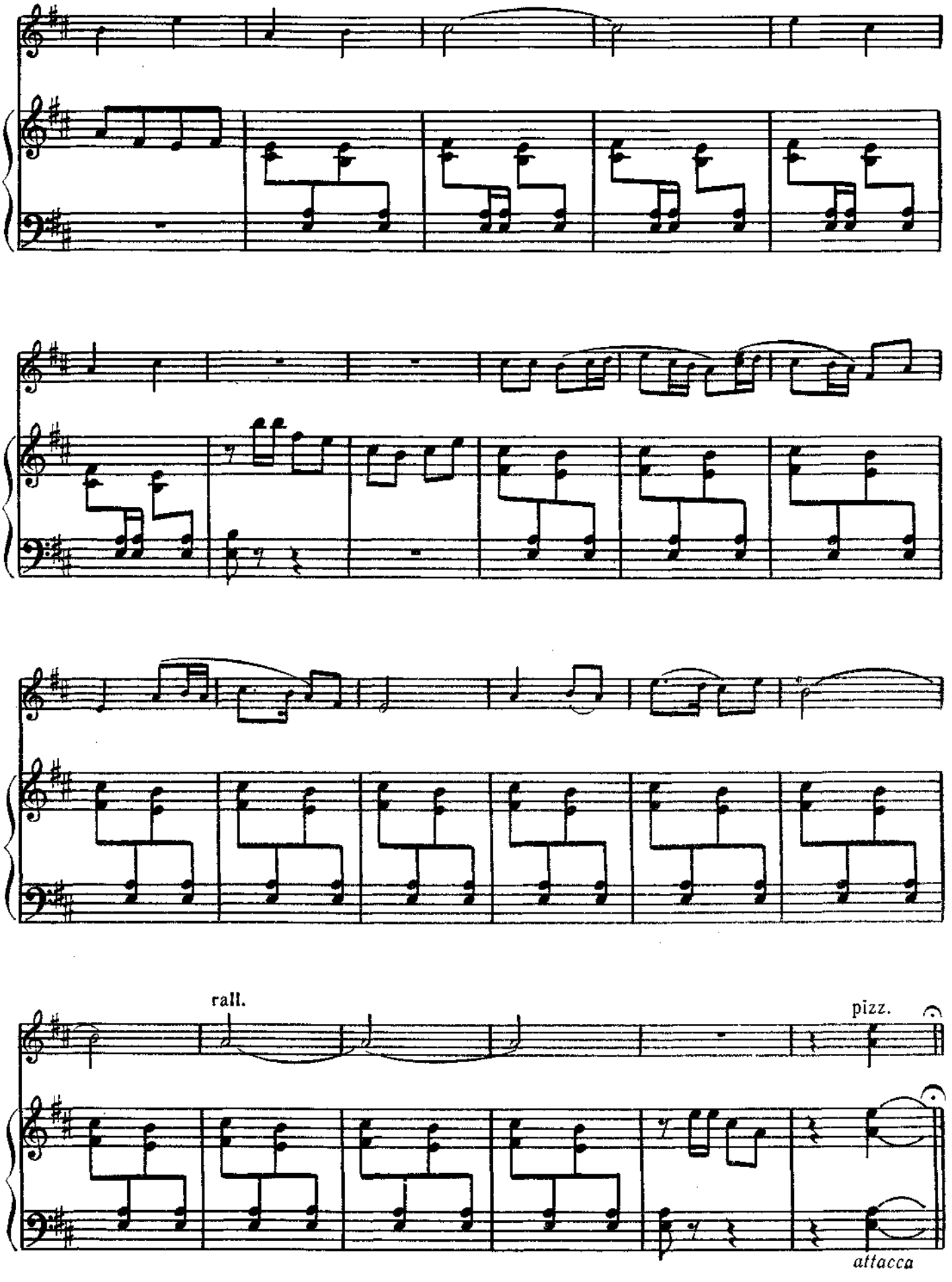
rall.
pizz.
attacca

3. Во сыром бору сосенка
Зеленешенька срубленная

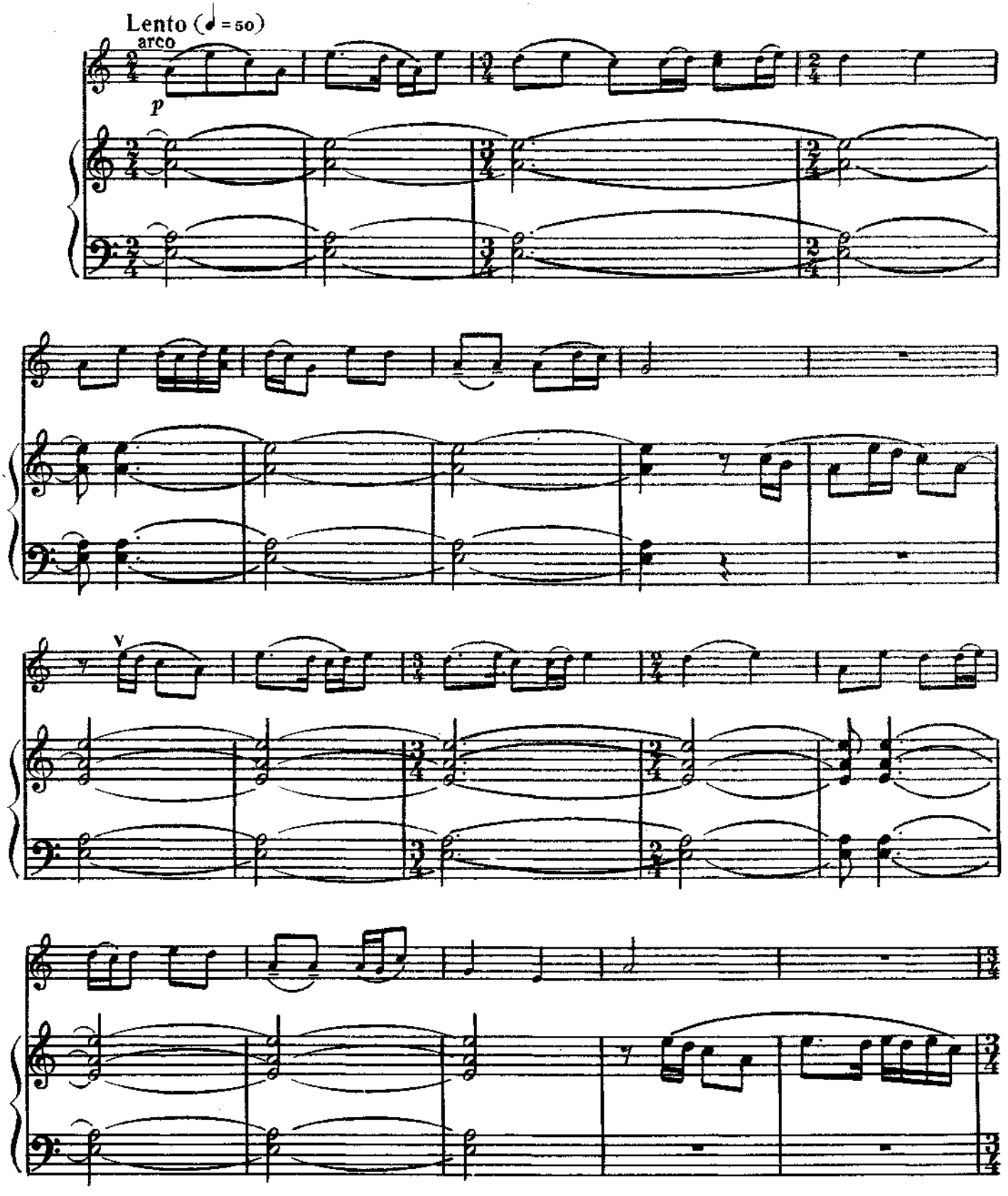

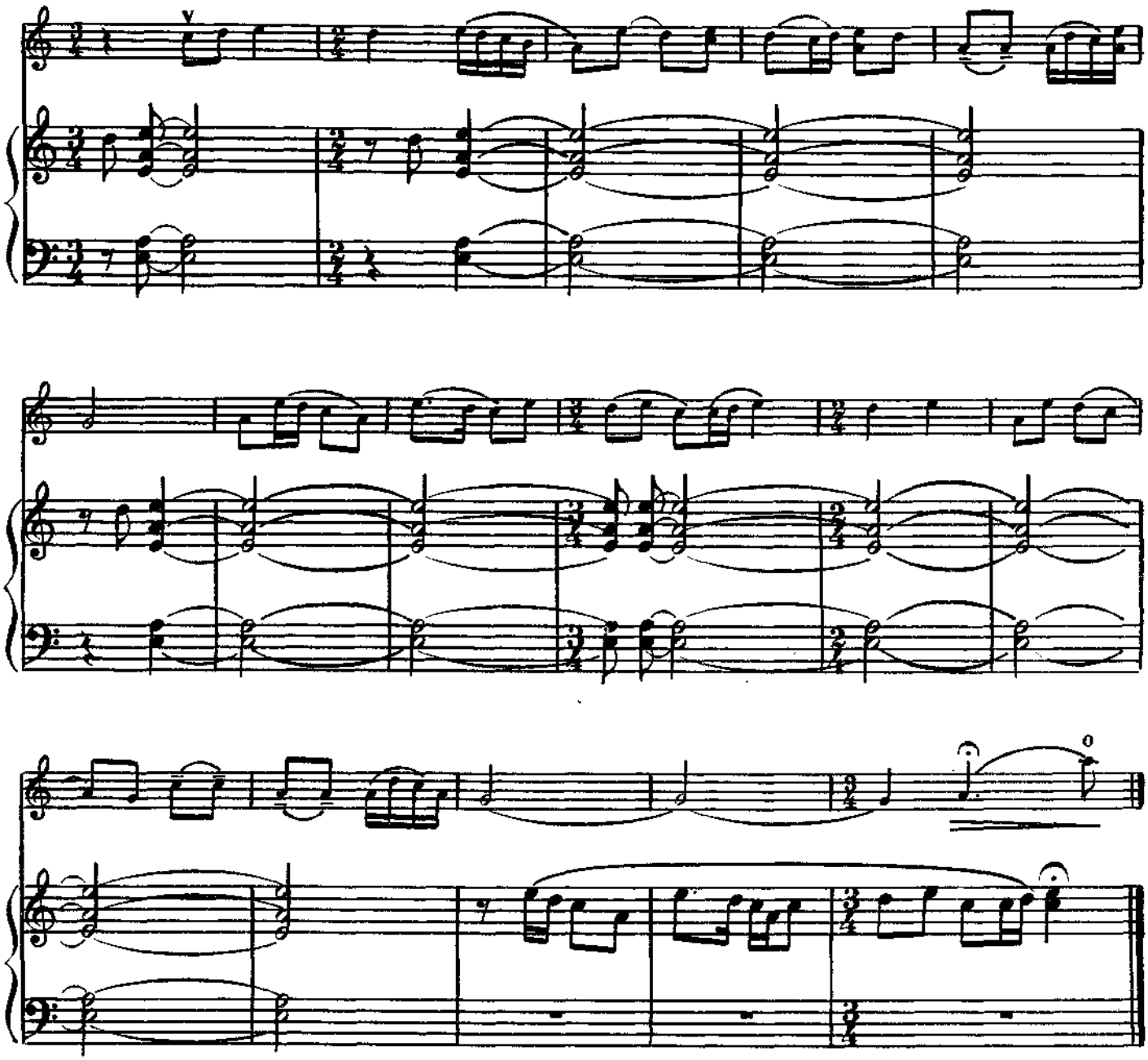

4. У ворот Любовь стояла,
С Федей речи Любовь говорила

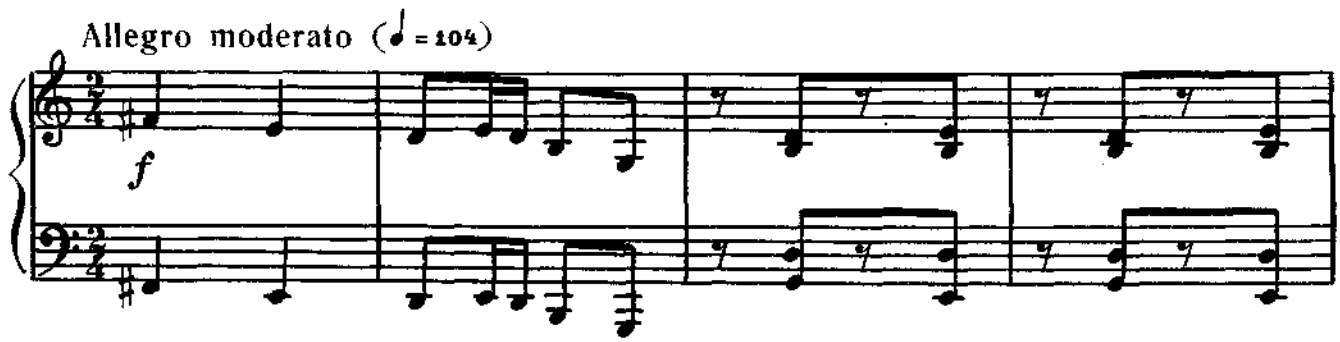

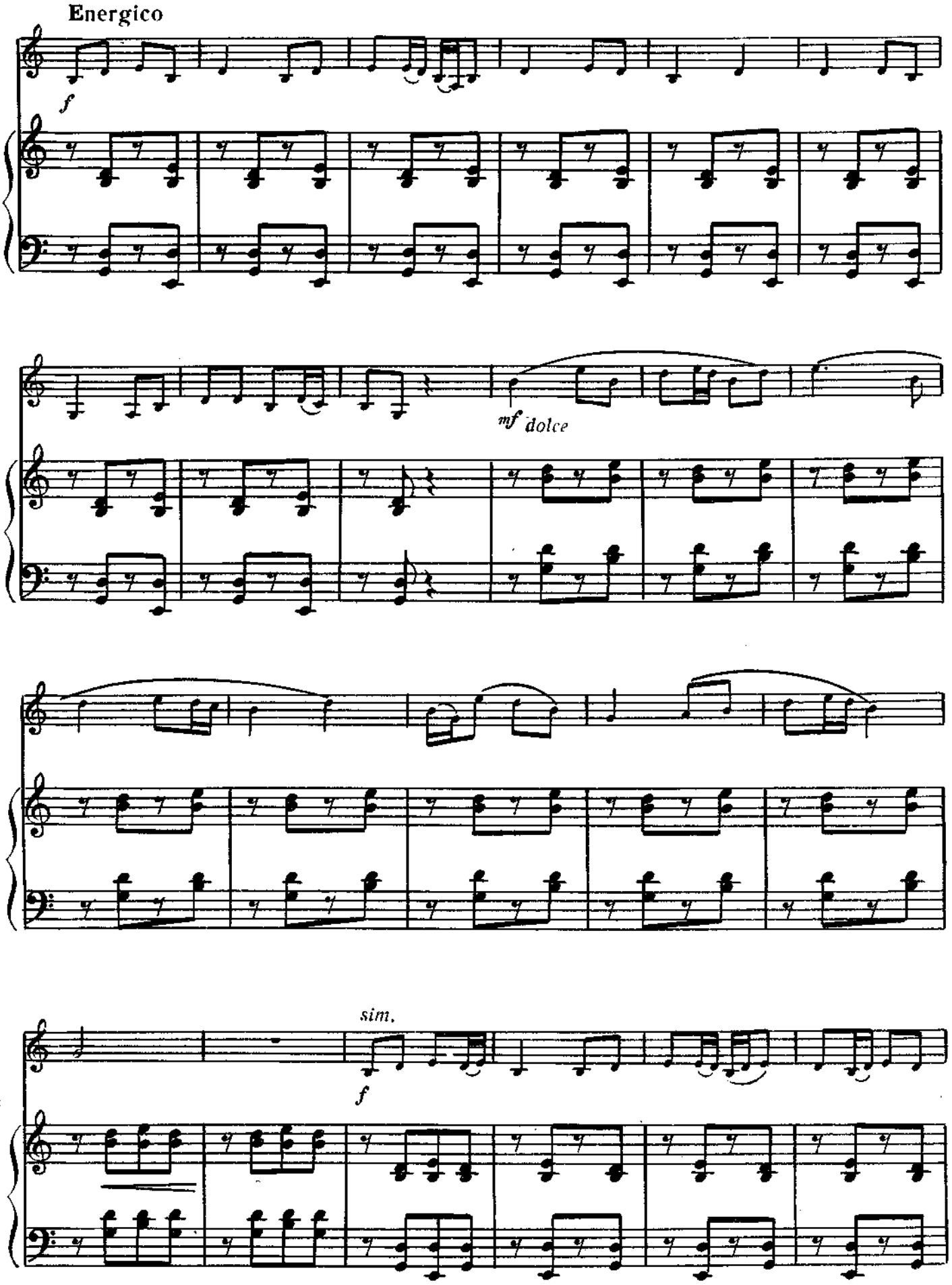
Energico
f
mf dolce
sim.
f

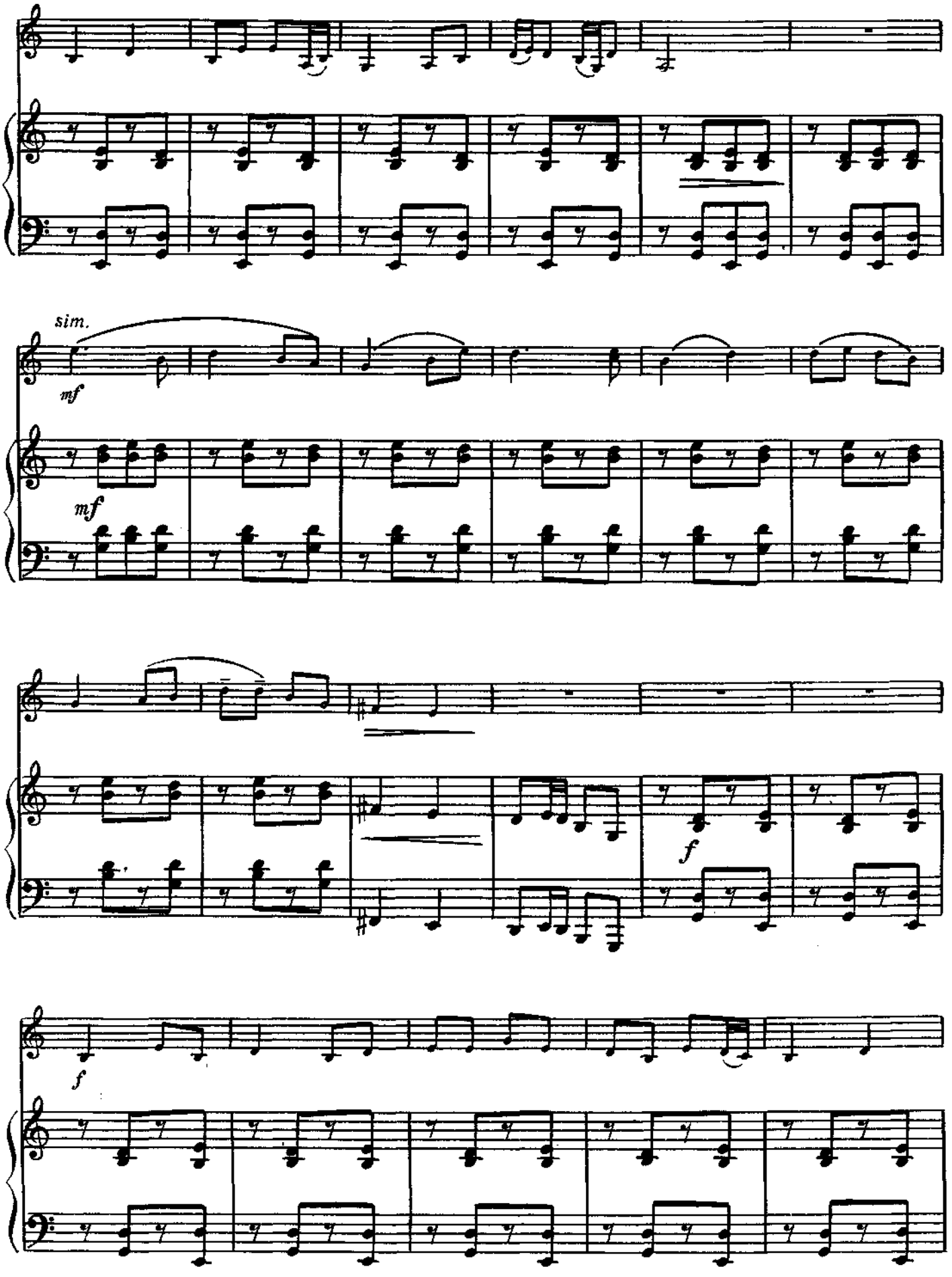
sim.
mf
mf
f
f

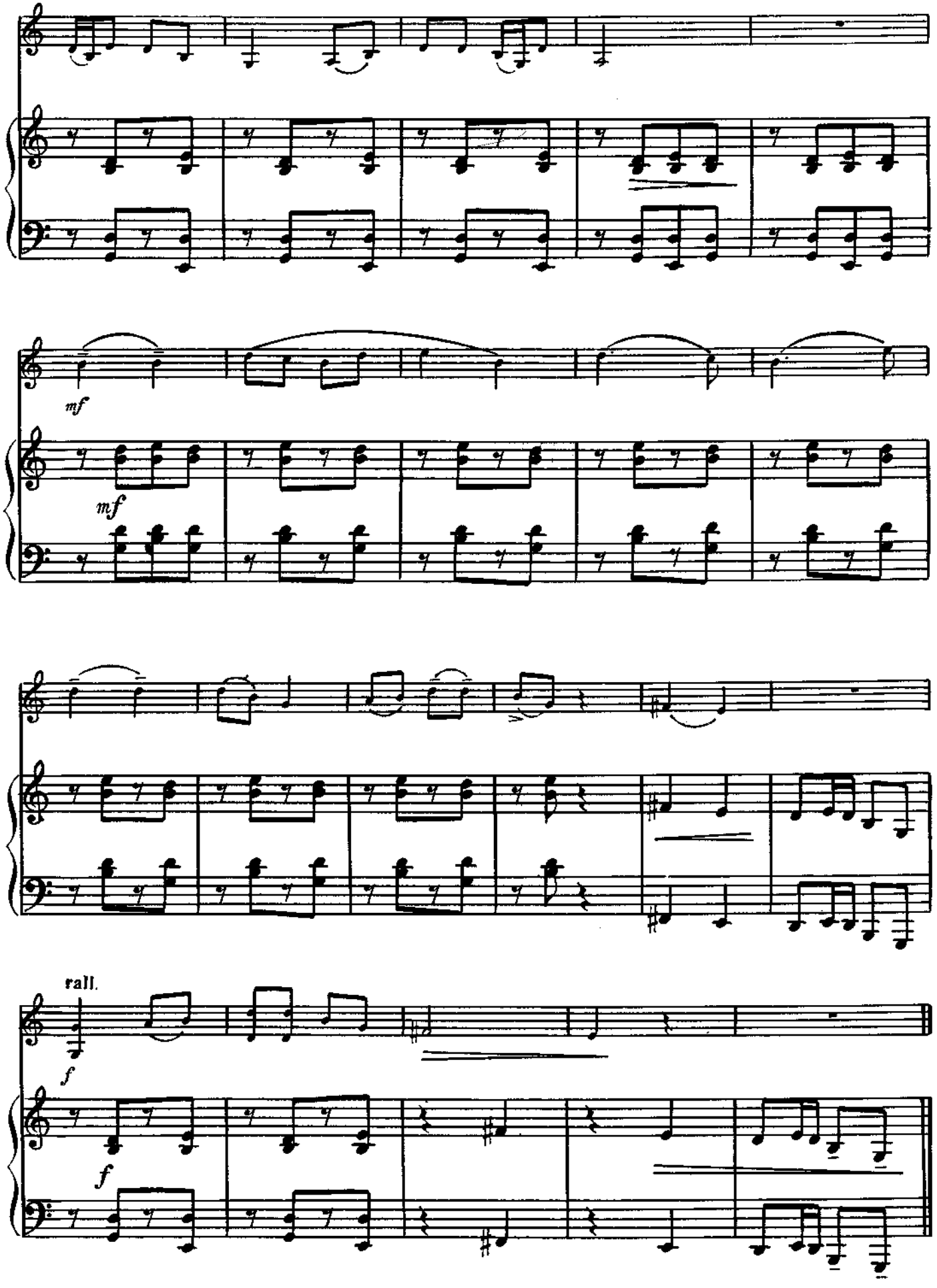
mf
mf
rall.
f
f

СОДЕРЖАНИЕ

ПЯТЬ РУССКИХ НАПЕВОВ СОЧ. 12

Три владимирских напева

I 2
II 3
III 5

Мелодия 8

Барыня 12

ЧЕТЫРЕ РУССКИХ НАПЕВА СОЧ. 37

I 22
II 24
III 27
IV 28

Жанетта Александровна Кузнецова

РУССКИЕ НАПЕВЫ

для скрипки и фортепиано

Редактор Г. Воронов. Худож. редактор И. Дорохова
Техн. редактор Р. Орлова. Корректор Л. Попова

Подп. к печ. 31.10.84. Форм. бум. 60×90¹/₈. Бумага офсетная № 1. Печать офсетная. Печ. л. 5,5. Усл. печ. л. 5,5. Усл. кр.-отт. 6,0. Уч.-изд. л. 6,62. Тираж 700 экз. Изд.№ 6992. Зак. 3556
Цена 1 р.

Всесоюзное издательство «Советский композитор»,
103006, Москва, К-6, Садовая-Триумфальная ул., 14—12

Московская типография № 9 Союзполиграфпрома. Москва. Волочаевская ул., 40

К $\frac{5207010000-012}{082(02)-85}$ 258—84

© Издательство «Советский композитор», 1985 г.

РУССКИЕ НАПЕВЫ

для скрипки и фортепиано

Редакция партии скрипки Т. Казанской

Пять русских напевов

Владимиру Иосифовичу Харькову

Ж. КУЗНЕЦОВА
[Соч.12]

ТРИ ВЛАДИМИРСКИХ НАПЕВА

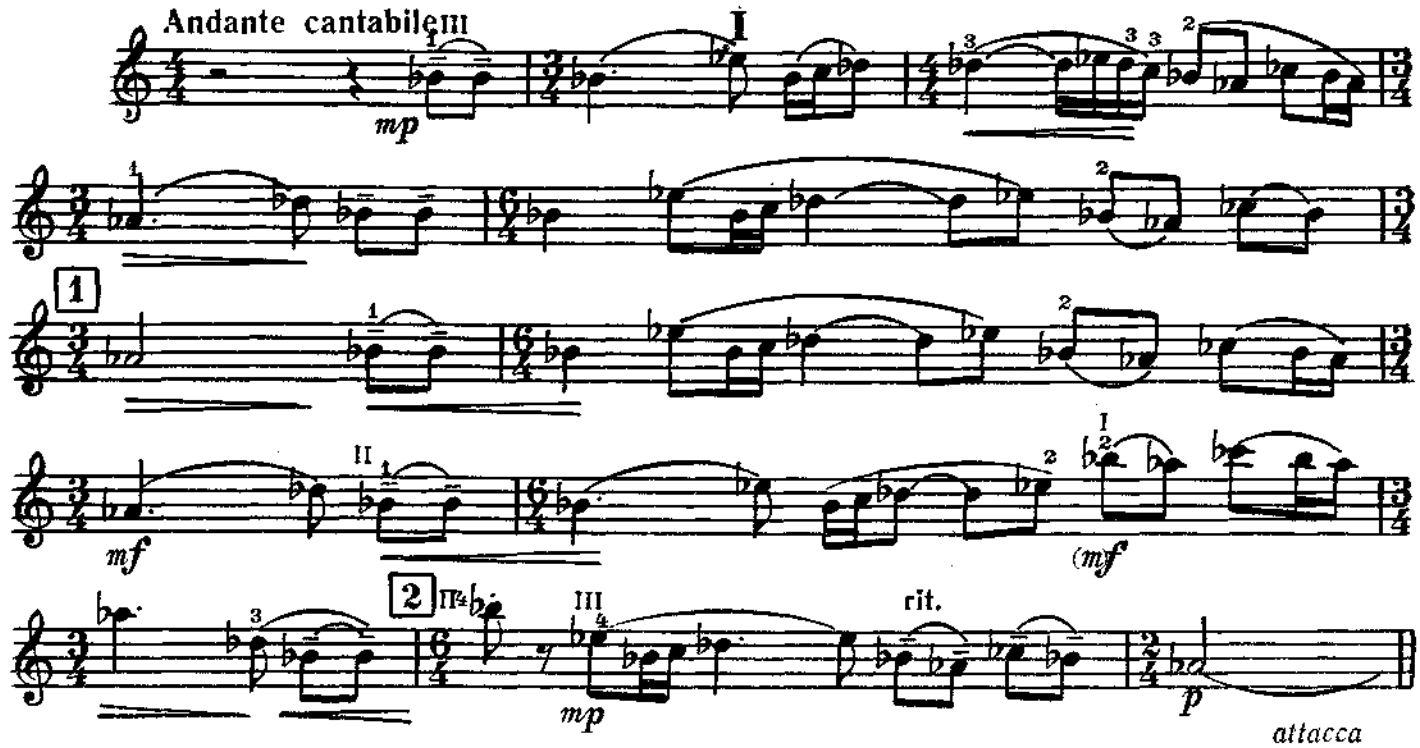

II

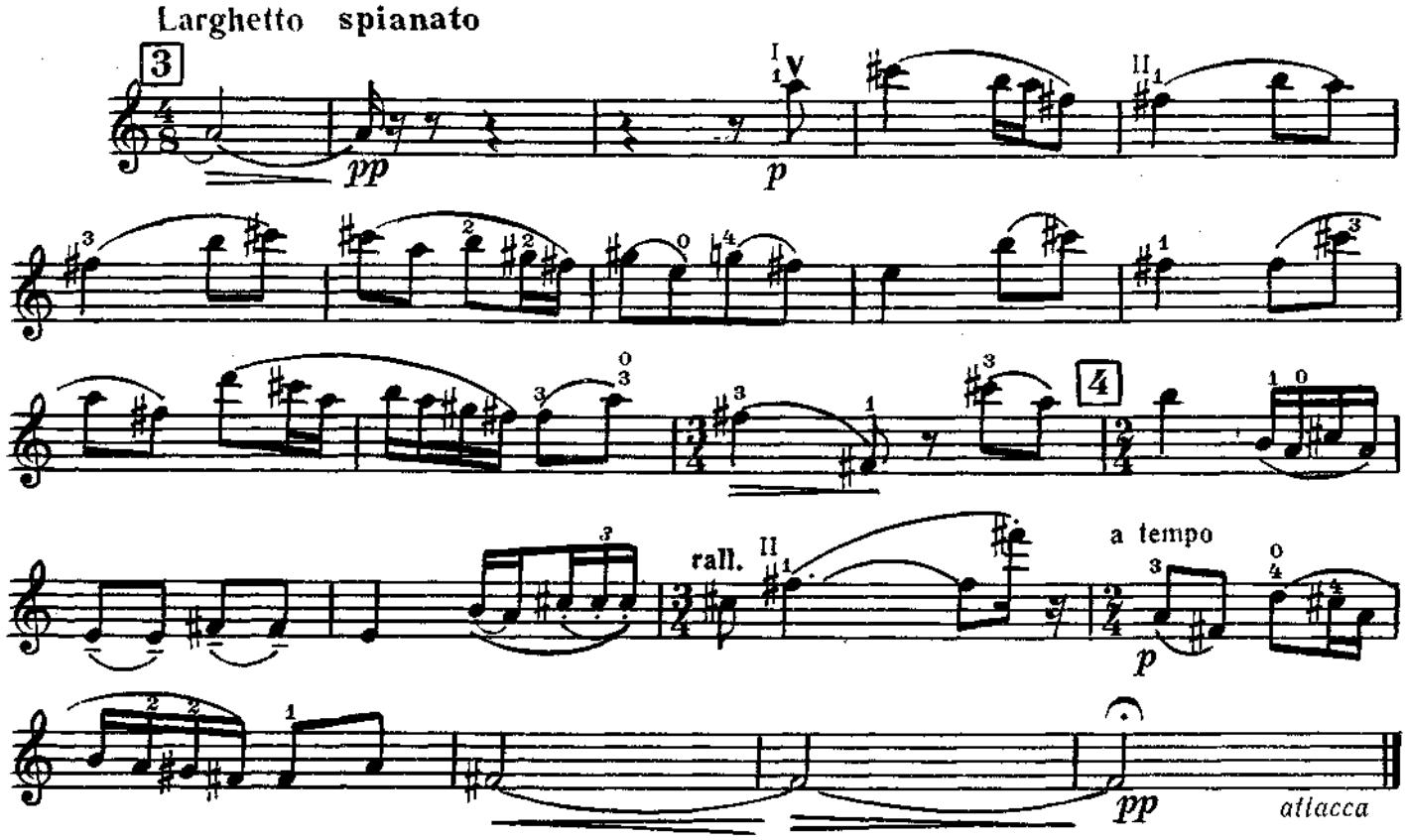

Violino

III

Allegro con brio

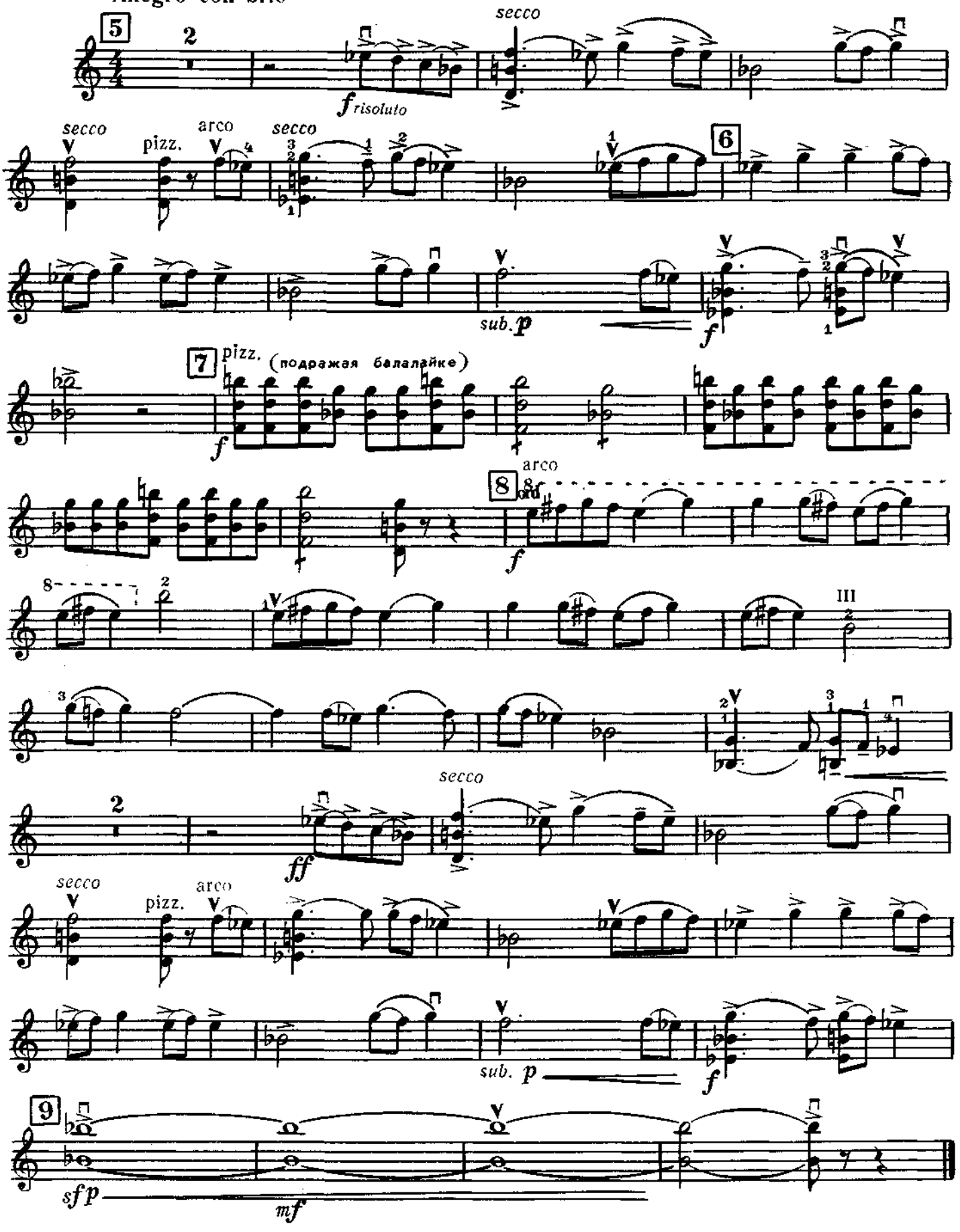

Андрею Яковлевичу Эшпаю

МЕЛОДИЯ

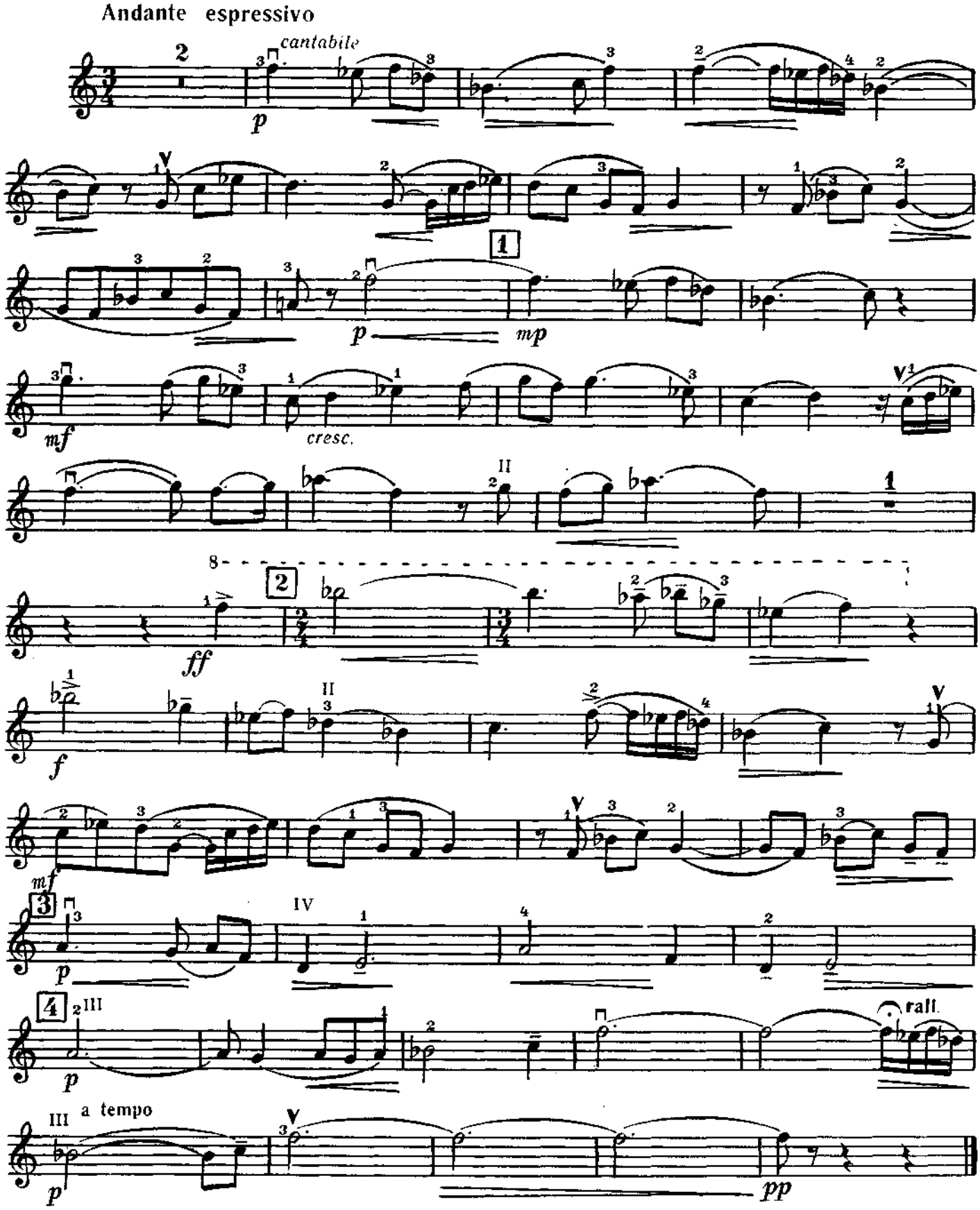

Татьяне Николаевне Казанской

БАРЫНЯ

(Смоленская)

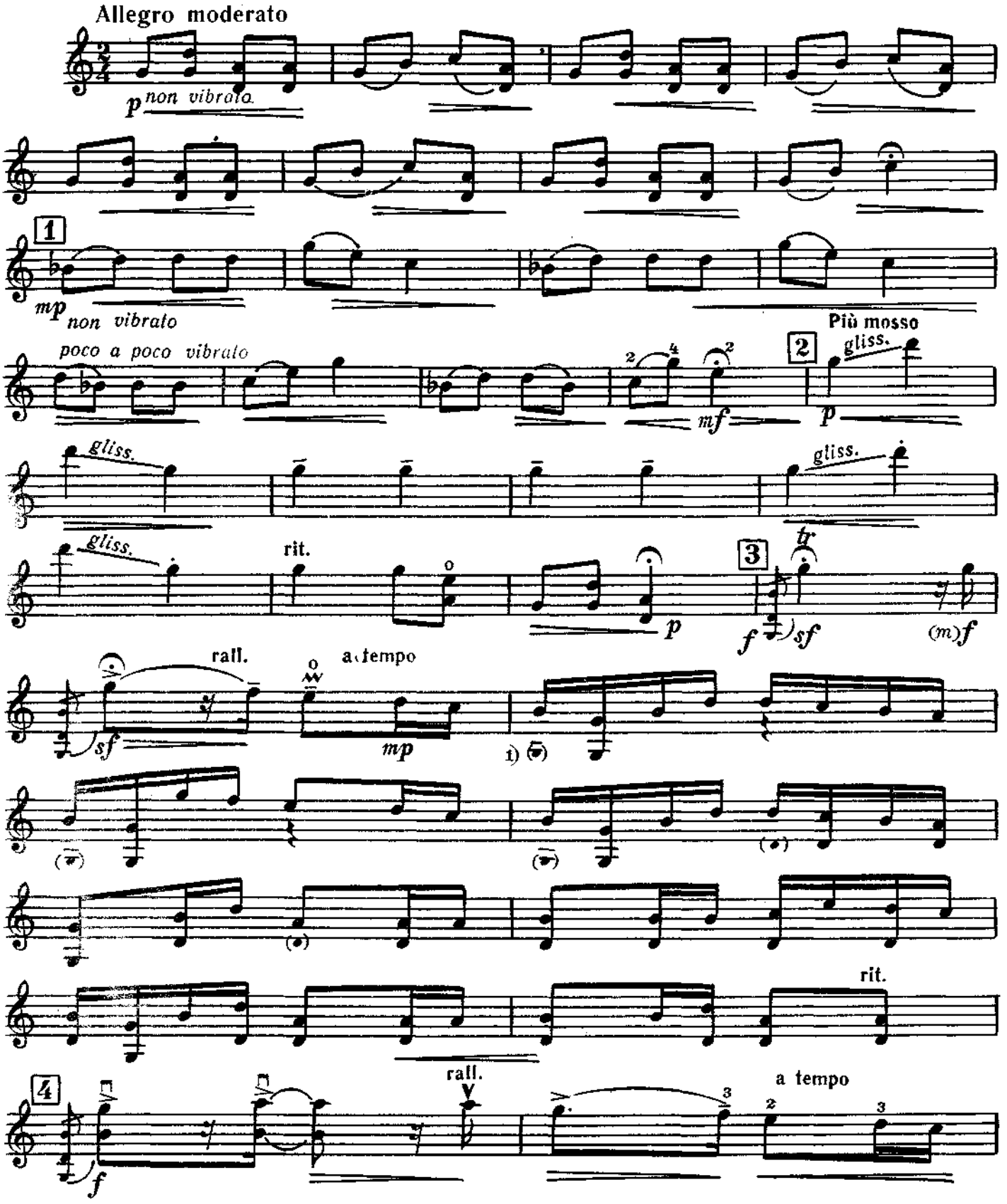

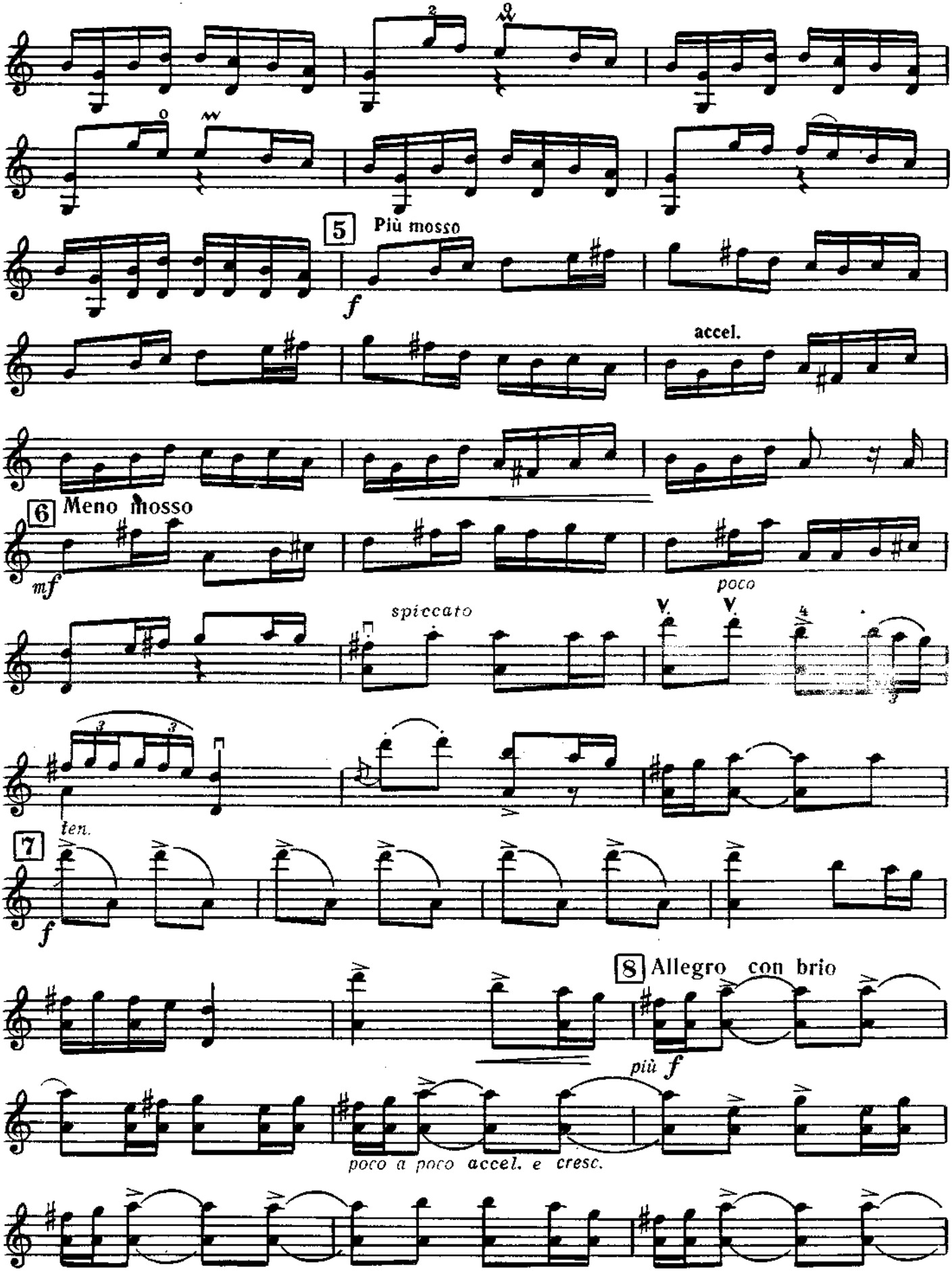
5
Più mosso
f
accel.
6
Meno mosso
mf
poco
spiccato
ten.
7
f
8
Allegro con brio
più f
poco a poco accel. e cresc.

Violino

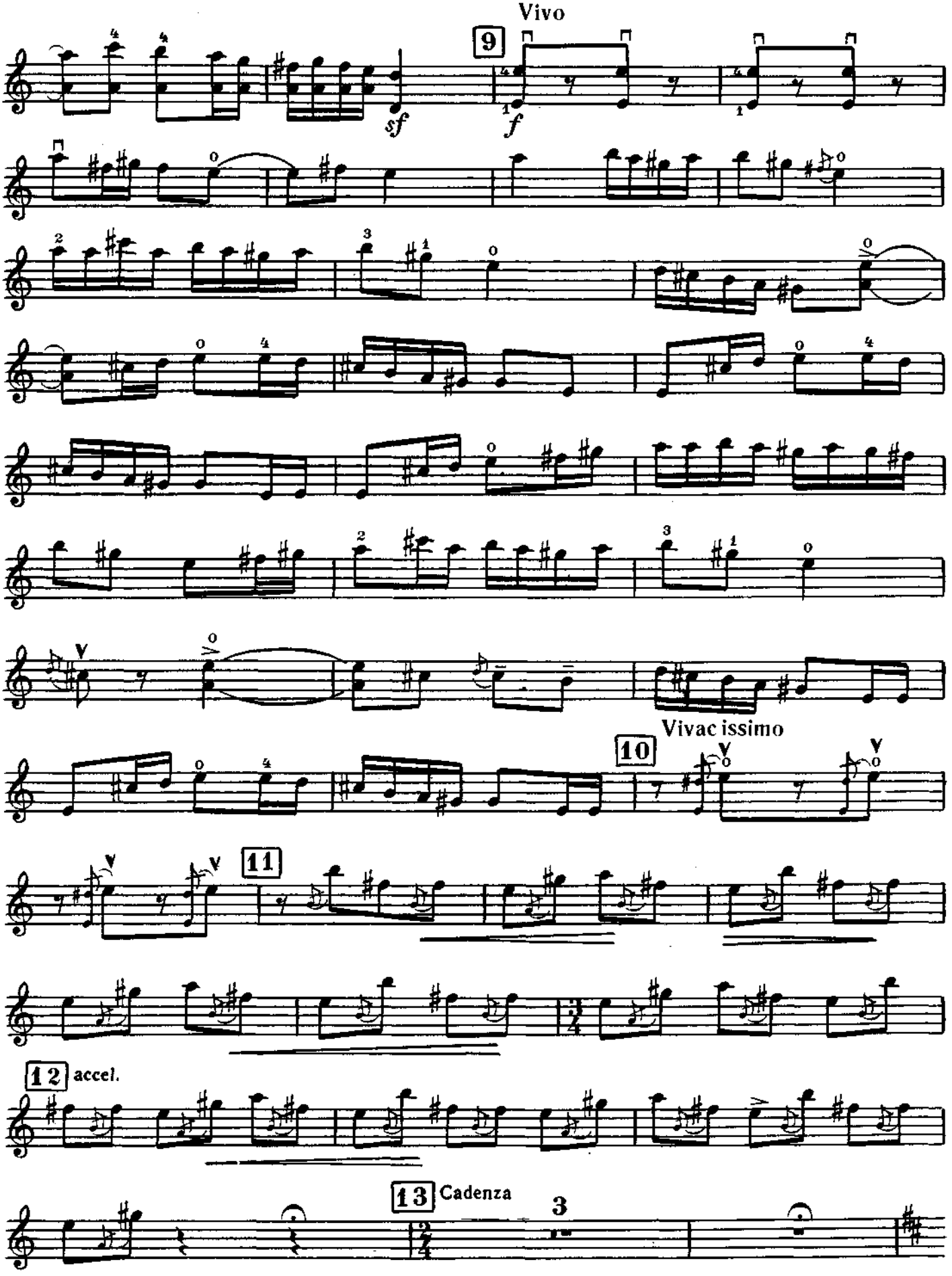

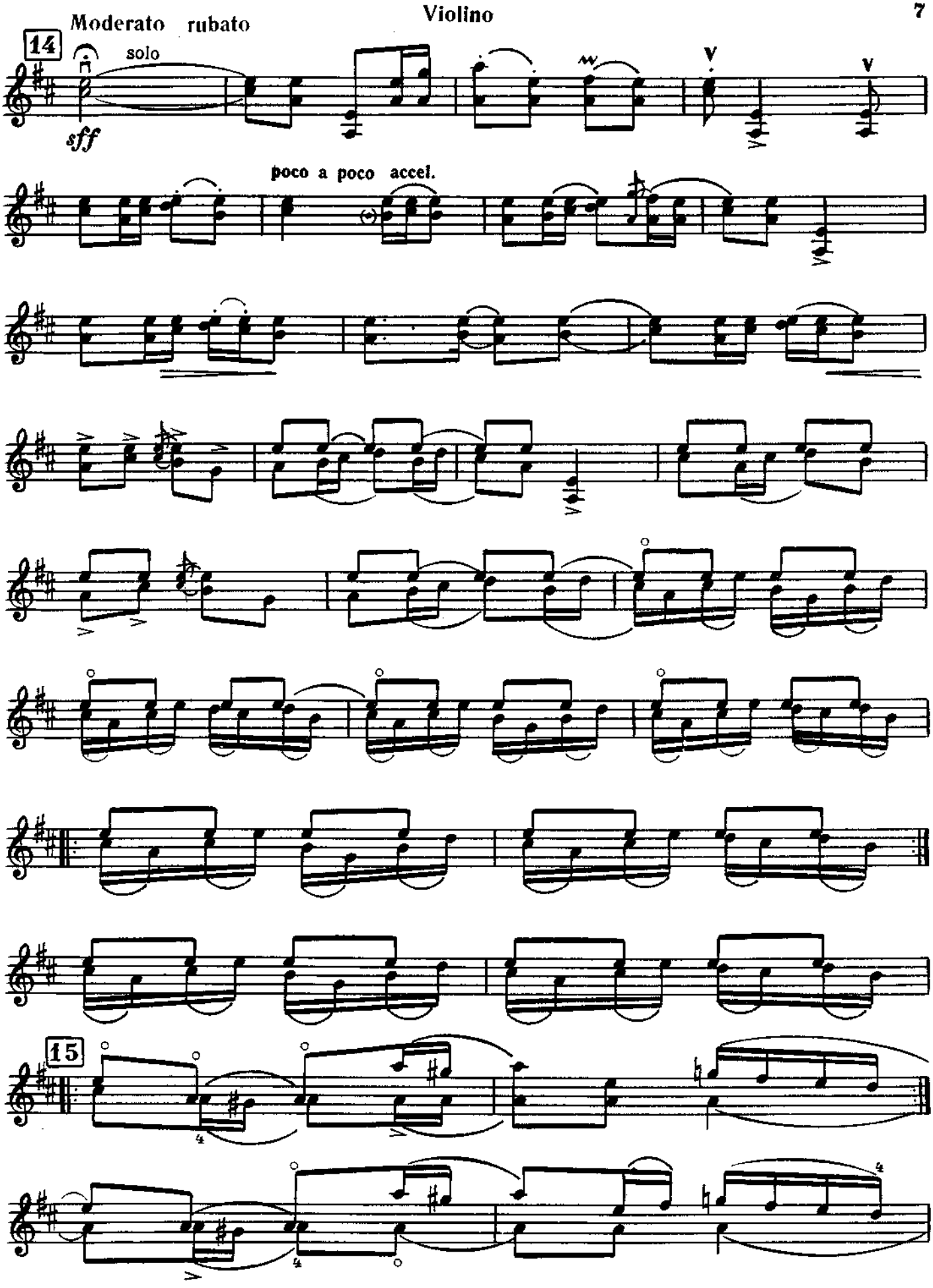
Moderato rubato
14
solo
sff
poco a poco accel.
15

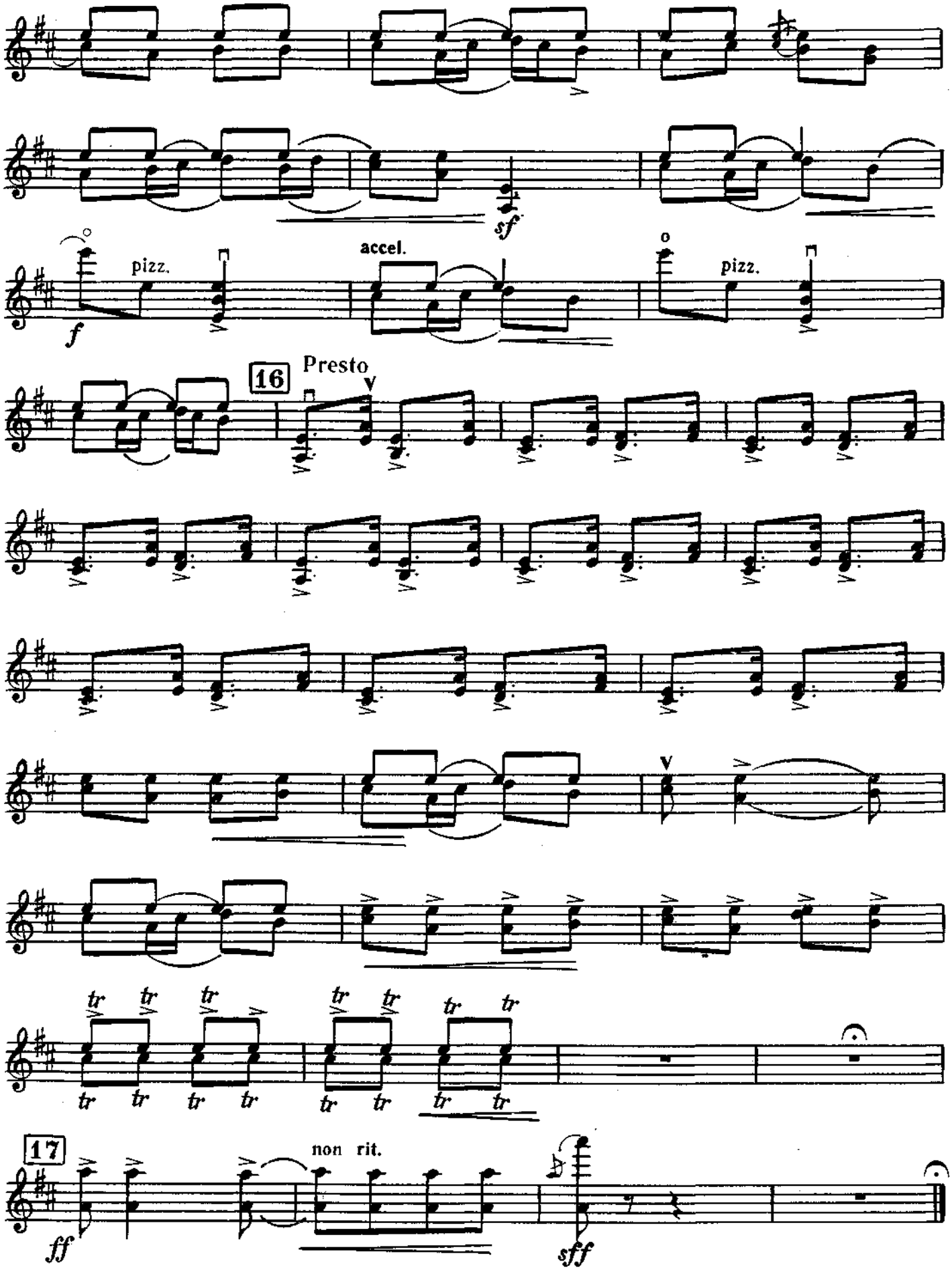
sf
pizz.
accel.
pizz.
f
16
Presto
17
non rit.
ff
sff

Четыре русских напева

Ж. КУЗНЕЦОВА

[Соч. 37]

1. Бежит побежит бела зайка,
Как за заинькой горностайка.

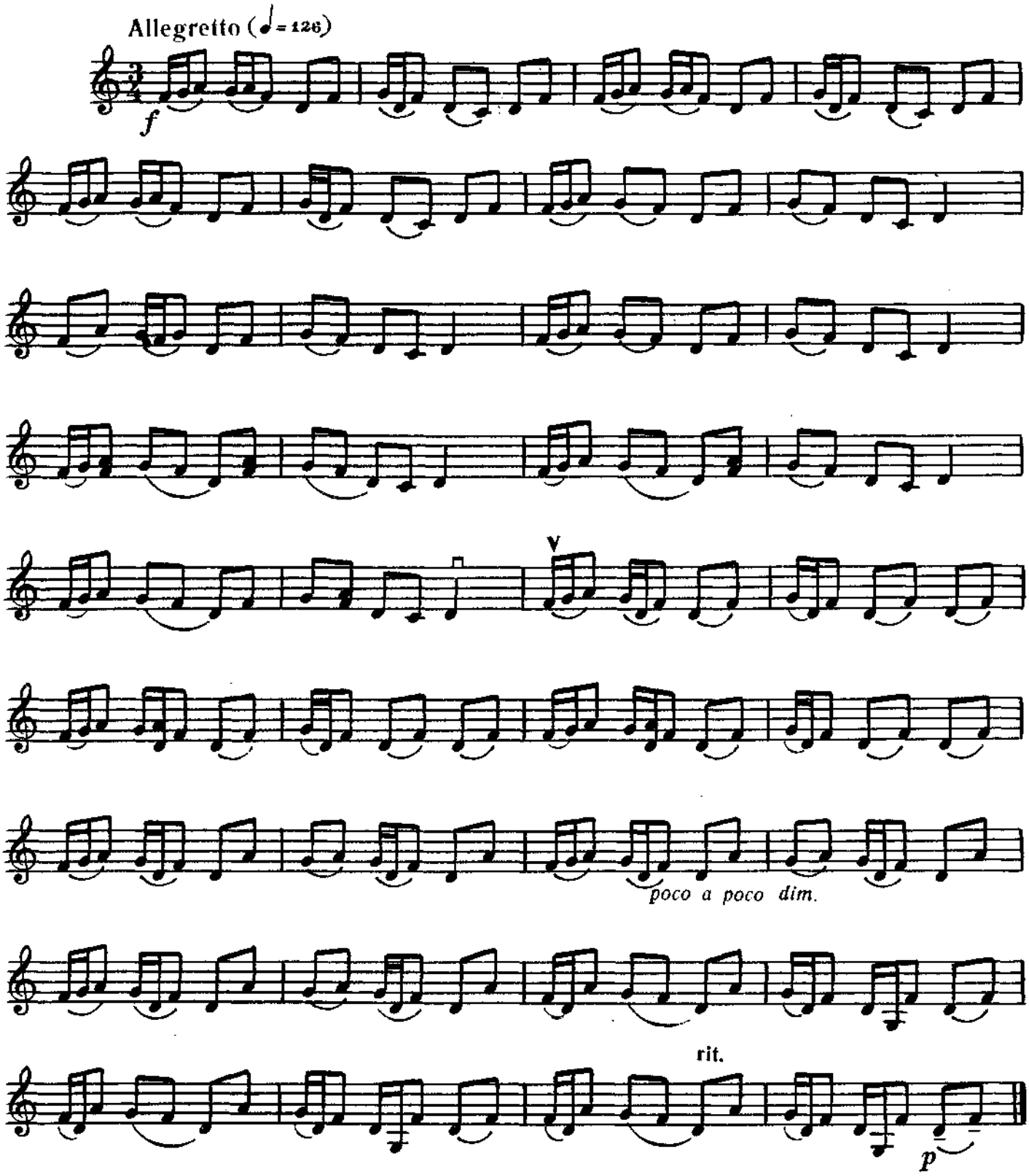

Violino

2. Не белые - то снежочки забелелися,
Не алые - то цветочки заалелися.

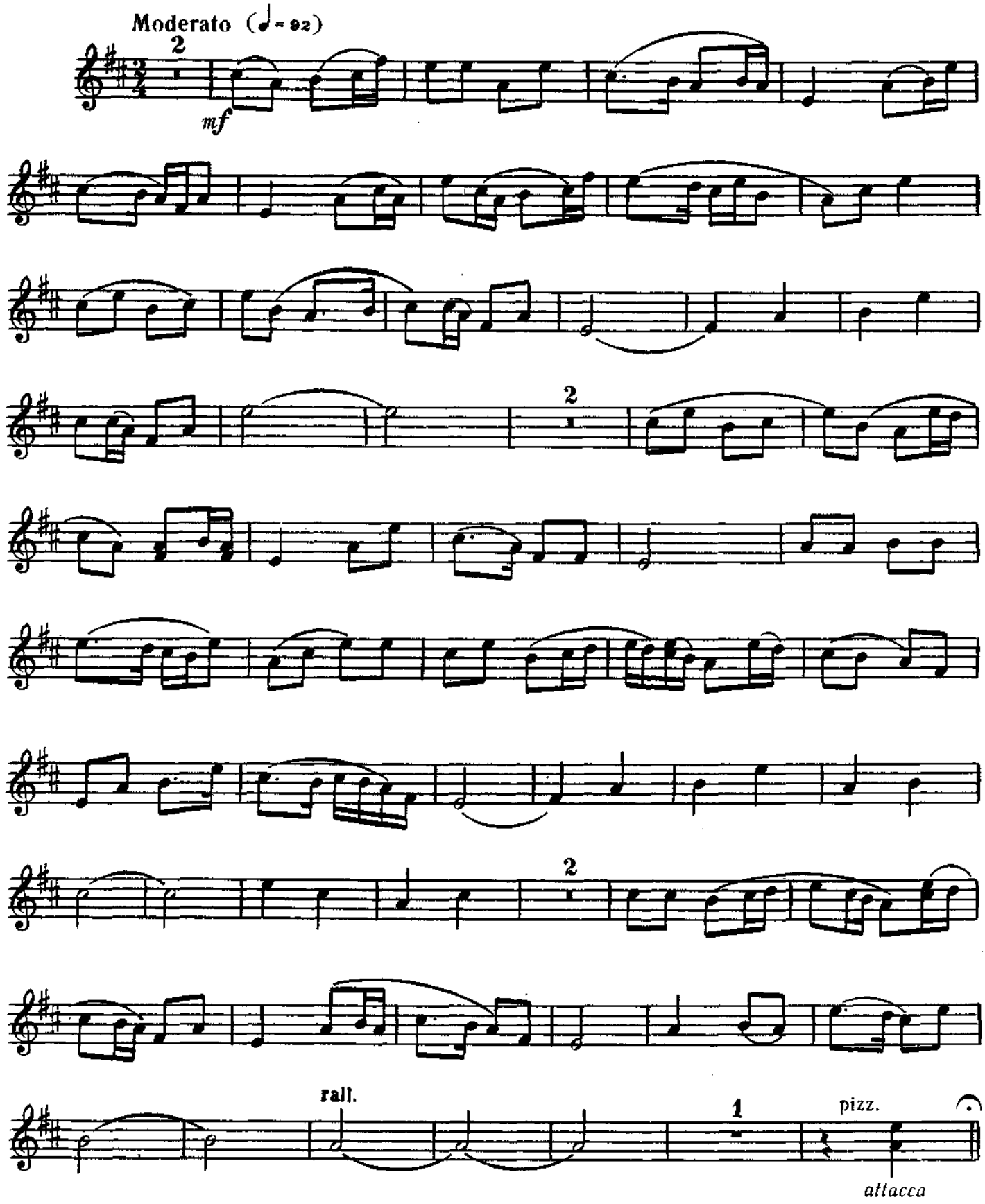

3. Во сыром бору сосенка
Зеленешенька срубленная

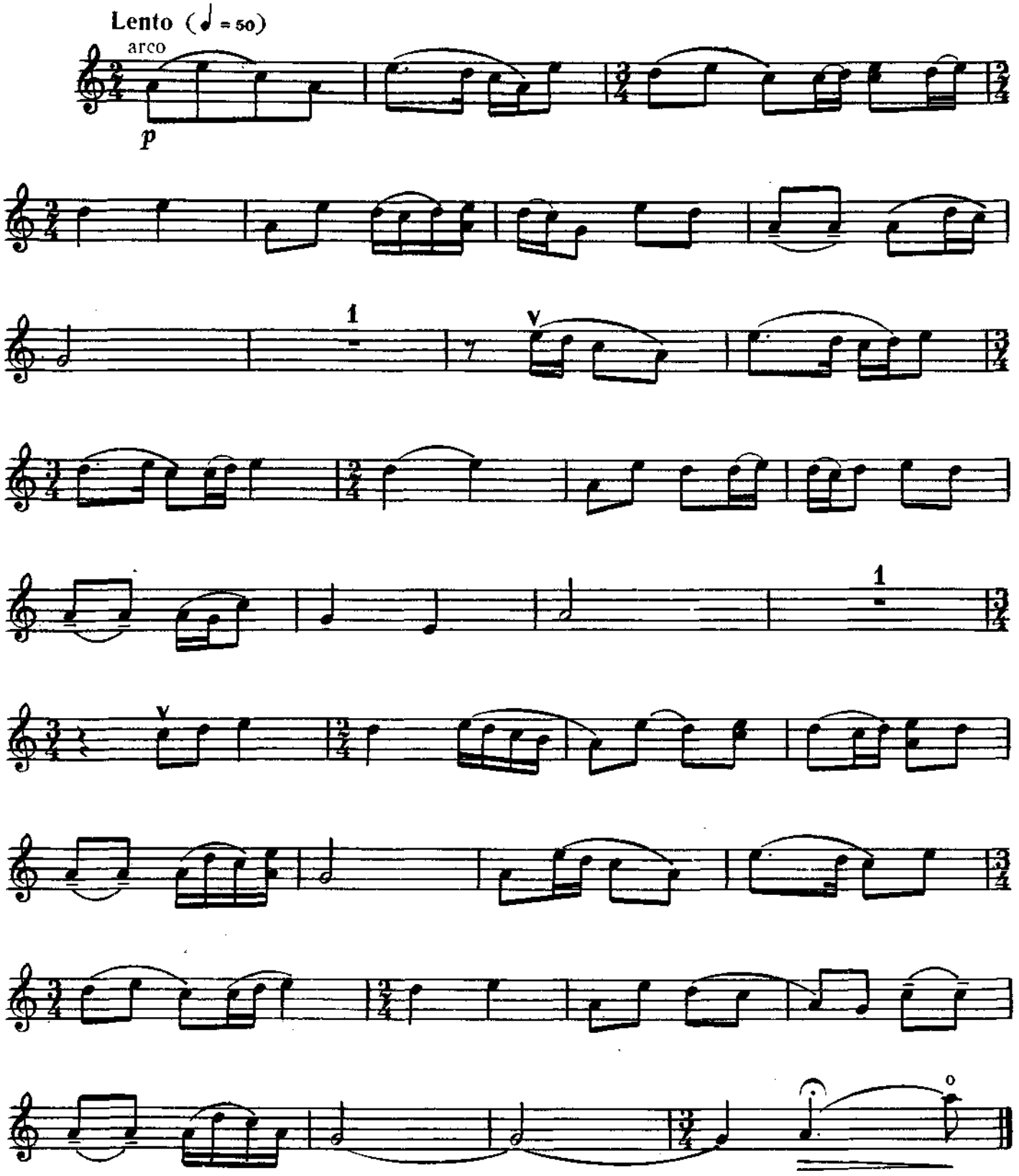
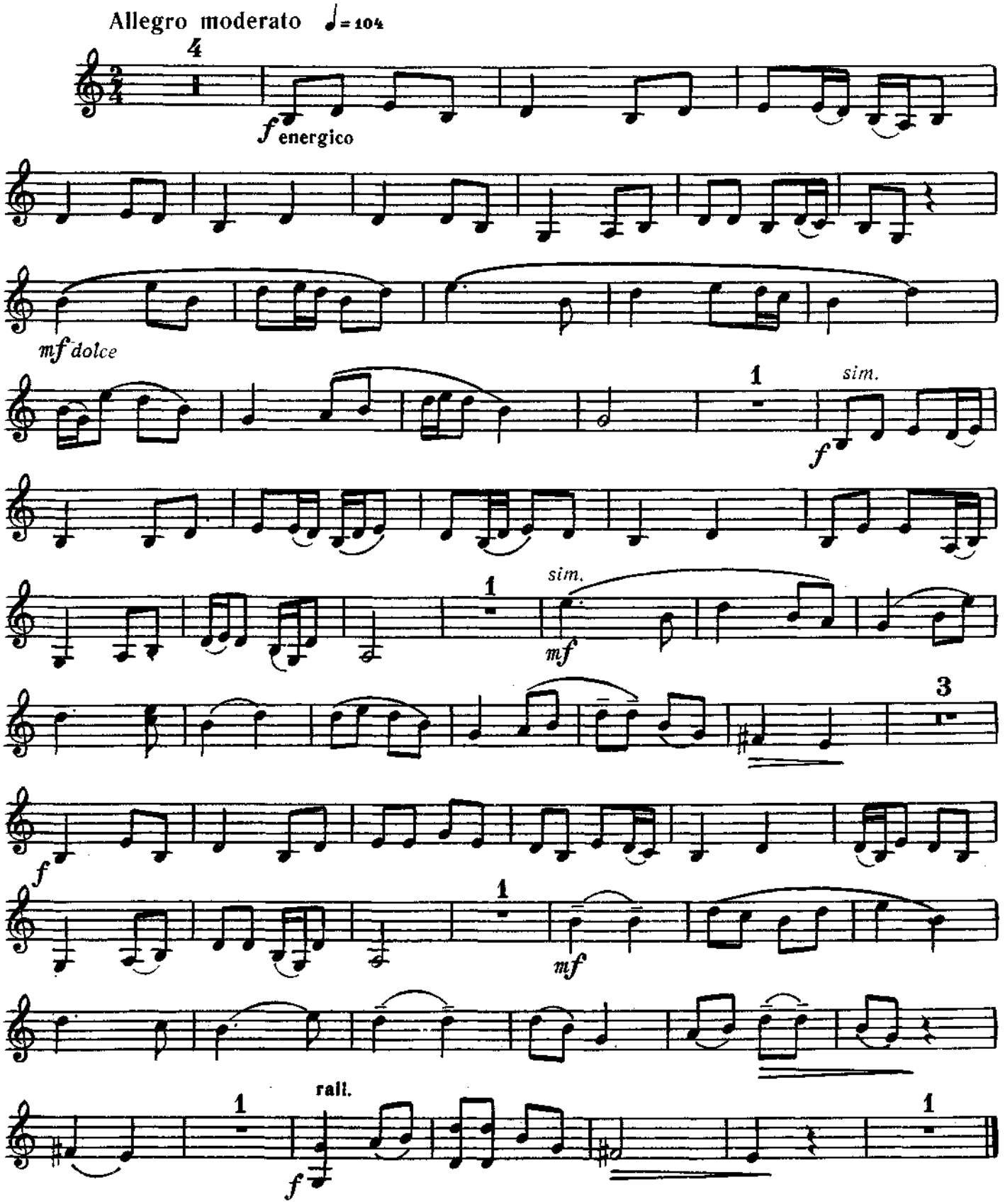
4. У ворот Любовь стояла
С Федей речи Любовь говорила.