

С. РАХМАНИНОВ

**ИЗБРАННЫЕ РОМАНСЫ**

**ДЛЯ ВЫСОКОГО ГОЛОСА  
В СОПРОВОЖДЕНИИ ФОРТЕПИАНО**

С. РАХМАНИНОВ

# ИЗБРАННЫЕ РОМАНСЫ

ДЛЯ ВЫСОКОГО ГОЛОСА  
В СОПРОВОЖДЕНИИ ФОРТЕПИАНО

ИЗДАТЕЛЬСТВО «МУЗЫКА» МОСКВА 1981

# НЕ ПОЙ, КРАСАВИЦА...

Слова А. ПУШКИНА

С. РАХМАНИНОВ  
(1873-1943)

Соч. 4, №4

*Allegretto*

Piano *pp*

Голос *rit.* *[a tempo]* *ten.*

Не пой, кра-са-ви-ца, при

The vocal line begins with a rest, followed by the lyrics 'Не пой, кра-са-ви-ца, при'. The piano accompaniment continues with a melodic line in the treble and a rhythmic line in the bass. Dynamics include 'rit.', 'a tempo', 'ten.', and 'ppp'.

*dim.* *p* *ten.*

мне ты пе-сен Гру-зи-и пе-чаль-ной: на-по-ми-

The vocal line continues with the lyrics 'мне ты пе-сен Гру-зи-и пе-чаль-ной: на-по-ми-'. The piano accompaniment provides harmonic support. Dynamics include 'dim.', 'p', and 'pp'.

*mf* *p*

- на - ют мне о не дру - гу - ю жизнь

*pp* *meno mosso*

и бе - рег даль - ной.

*mf*

*p*  *cresc.* *f.* *f.* *p*

У. вы, на - по - ми - на - ют мне тво - и же - сто - кие на - це - вы и

*Tempo I*

*pp* *rit.* *ten.*

степь, и ночь, и при лу - не черты да - ле - кой бед - ной де - вы!

meno mosso

Музыкальный фрагмент с нотами и аккордами. Включает динамический знак *mf*.

Tempo I *craso.*

Музыкальный фрагмент с нотами и аккордами. Включает динамический знак *mf*.

при - зрак ми - лый, ро - ко - вой, те - бя у -

Музыкальный фрагмент с нотами и аккордами. Включает динамические знаки *f* и *ff*.

- ви - дев, за - быва - ю; но ты по - ешь, и пре - до

Музыкальный фрагмент с нотами и аккордами. Включает динамические знаки *p* и *mf*.

*dim.*  
мной е - го я вновь во - о - бра - жа - ю.

*f* *ten.* *dim.* *pp*

Не по́й, кра-са-ви-ца, при мне ты пе-сен Гру-зи-и пе- чаль-ной: на-по-ми-

*pp*

- на- ют мне о- не дру- гу- ю жизнь и

бе- рег даль- ной.

*ppp* *pppp* *mf*

# УЖ ТЫ, НИВА МОЯ...

Слова А. К. ТОЛСТОГО

Соч. 4, № 5

*Lento*

Уж ты, ни-ва мо-

- я, ни-вуш-ка, не ско-сить те-бя сма-ха е-ди-но-го,

не свя - зать те - бя всю во е - ди - ный оноп!

*mf*

*рассо cresco.*

Уж вы, ду - мы мо - и, ду - муш - ки,

*p* *рассо cresco.*

*f*

не отрях - нуть вас ра - зом с плеч до - лой,

*mf*

*rit.*

од - ной ре - чью - то вас не вы - ска - зать!

*mf*

[a tempo]

*f*

По те - бель, ни - ва, ве - тер раз - гу - ливал,

*pp* *mf*

*ppp*

*ff*

гнул ко - лосья тво - и до зем.ли, зре - лы зер.на все раз.

*f* *mf*

*p* *orgso.*

. ме - тывал! Ши - ро - ко вы, ду - мы, по - рас -

*p* *orgso.*

*ff*

. сы - па - лись, ку - да пв - ла да ка .

*f*

*f* *rit.* *ten.* [a tempo]

- бу - юсь, и сно - ва душа о - жи - ла...

*mf* *f* *ff*

Охот.но б тебе на го.лов - ку я ру - ки сво.и воз.ло - жил, про.

*rit.* *dim.* *pp*

- ся, что.бы бог те.бя веч.но пре.крас.ной и чи.стой хра.

*ff dim.* *colla parte*

[a tempo]

- нил.

*pp* *ppp*

# ПОЛЮБИЛА Я НА ПЕЧАЛЬ СВОЮ...

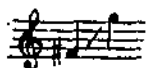

Слова А. ПЛЕЩЕЕВА (на Шевченко)

Соч. 8, №4

*Adagio sostenuto*

*mf*

По - лю - би - ла я на пе - чаль сво - ю си - ро -

- ти - нуш - ку бес - та - лан - но - го. Уж та - ка - я до - ля мне вы - па - ла.

*f* *p*

*con moto*

Раз - лу - чи - ли нас лю - ди силь - ные; у - ве -

*f* *mf* *f*

*meno mosso*

- ли е - го, сда - ли в рек - ру - ты... И солдат - кой я,

*a tempo*

*p*

Семь и друзей жи.

*mf*

*orzo.*

-ва была.

Со всех сторон азу чали мне любви сло.

*ff* *accel.*

*Lento*

*ten.* *a tempo*

-ва...

Но то был сон!

## Я ЖДУ ТЕБЯ...

Слова М. ДАВИДОВОЙ

Соч. 14, №1

*Largo* *f* *ten.* *p*

Я жду те - бя! Зака - т у - гас, и но - чи тем - ные по - кро - вы

*f* *pp*

*accel.* *f* *ten.* *f* *ten.*

спу - стить - ся на зем - лю го - то - вы и спря - тать нас. Я жду те -

*pp* *accel.*

*p* *accel.*

- бя! Ду - ши - стой мг - лой но - чью на - по - ила мир ус - нув - ший, и раз - лучил - ся день ми -

*pp*

*f* *ten.* *f* *con moto*

- нув - ший на - век с зем - лей. Я жду! Тер - за - ясь и лю -

*pp* *accel.* *f* *mf*

- бя, счи - та - ю каж - ды - е мно - ве - нья, пол -

- на тос - ки и не - тер - пе - нья.

The second system continues the musical piece. The vocal line has a few rests, indicating a pause in the singing. The piano accompaniment maintains its arpeggiated texture, with some chords marked with a '7' indicating a seventh chord. The tempo marking *allegro.* is also present at the end of this system.

*ten.*  
Я жду те - бя!

The third system begins with a vocal line marked *ten.* (tenore) and *ff* (fortissimo). The vocal line contains the lyrics "Я жду те - бя!". The piano accompaniment features a complex texture with many chords and arpeggios, some marked with 'V' and '8'.

The fourth system shows the continuation of the piano accompaniment. It features a large, sweeping melodic line in the right hand that spans across the system, and a complex bass line in the left hand. The tempo marking *allegro.* is present at the end of the system.

## ОСТРОВОК

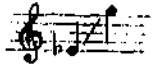

Слова К. БАЛЬМОНТА (из Шелли)

Соч. 14, № 2

*Lento*  
*mf*

Из мо-ря смотрит ост-ро-вок, е-го зе-ле-ны-е у-кло-ны

*p legato*

*p*

у-кра-сил трав гу-стых ве-нок, фи-ал-ки, а-не-мо-ны,

*p*

*mf*

*più rall. più dim.*

Над ним спле-та-ют-ся ли-сты, во-круг е-го чуть плещут вол-ны,

*p*

*ten.*

*mf*

*più dim.*

*p*

А. Д. Орнатской  
ВЕСЕННИЕ ВОДЫ

Слова Ф. ТЮТЧЕВА

Соч. 14, № 11

Allegro vivace

Е - ще в по-лях бе - ле - ет снег, а

во - ды уж вес - ной шу - мят,

rit. ten. [a tempo]

*p*  
бе - гут и бу - дят сон - ный

брег, бе - гут, и

бле - щут, и гла - сят.

*ff*  
О - ни гла - сят во все кон -

Музыкальный фрагмент с вокальной линией и фортепиано. Вокальная линия начинается со слова «цы:» и «Весна и дет!». Музыкальная часть включает трио и динамические обозначения *rit.* и *fff*.

Цы: Весна и дет!

Музыкальный фрагмент с вокальной линией и фортепиано. Вокальная линия включает фразы «Весна и дет!» и «Мы молодой весны гон». Музыкальная часть включает трио и динамические обозначения *fff*.

Весна и дет! Мы молодой весны гон.

Музыкальный фрагмент с вокальной линией и фортепиано. Вокальная линия включает фразы «цы, она нас выслала впе». Музыкальная часть включает трио, динамические обозначения *rit.* и *fff*, а также фразы «6» и «7».

цы, она нас выслала впе.

Музыкальный фрагмент с вокальной линией и фортепиано. Вокальная линия начинается со слова «ред». Музыкальная часть включает трио и динамические обозначения *fff*.

ред.

## Meno mosso

*p*  
Вес - на и - дет!

Вес - на и - дет!

*rit.* *p*  
и

*Andante*  
ти - хих, теп - лых май - ских дней ру -

*accel.*

- мн - ный, свет - лый хо - ро - вод тол .

*rit. ten.*

- пит - ся ве - се - ло за

**Allegro vivace**

ней.

*rit. ten.*

*rit. ten.*

*rit. ten.*

А. А. Ливен  
ОТРЫВОК ИЗ А. МЮССЕ

Перевод А. АПУХТИНА

Соч. 21, №6

Allegro non tanto

Музыкальный фрагмент, состоящий из четырех систем нот. Каждая система включает вокальную линию и фортепианное сопровождение. Ключевая подпись — два диэза (F# и C#), метр — 12/8. Фортепианное сопровождение характеризуется ярким арpeggiated рисунком в правой руке. Вокальная линия содержит русские тексты. Динамика варьируется от *f* до *dim.*

Что так у-си-лен-но серд-це боль-но - е бьет-ся, и  
 про-сит, и жаж-дет по-ко-я?  
 Чем я взвол-но-ван, ис-пуган в но-чи? Стукнула

росо аssel.

*cresc.*

дверь, застояв и за-но-я... Гаснущей лампы блеснули лу-чи...

*pp* *cresc.* *mf*

Бо-же мой!

*pp rianando*

Духмне в груди за-хва-

*s* *dim.* *p*

Tempo I

-ти-ло!

Кто-то зо-вет меня, шепчету.

*p*

*rit.* *pp* *a tempo*

[*rit.*]

*lunga*

Мо-я келья пуста,

-ны-ло. Кто-то во-шел...

*lunga pp*

Та.

нет ни-ко-го, в то полночь проби-ло...

*mf* *p.* *p*

о, о - ди - но - че - ство, о, ни - ще - та!

*f* *mf* *dim.* *mf* *ff appas. sionata*

*mf* *p.* *mf* *p.*

*cresc.* *p.* *ff*

Посвящается N  
ЗДЕСЬ ХОРОШО...

Слова Г. ГАЛИНОЙ

Соч. 21, №7

Moderato *pp*  *dolce ed espressivo*

Здесь хо - ро - шо... Вгля - ни,

вда - ли ог - нем го - рит ре - ка; цвет - ным ков - ром лу - га лег -

- ли, бе - ле - ют об - ла - ка. *P* *P* Здесь нет лю -

- дей... *mf* *mf* *la melodia ben marcato* здесь ти - ши - на... *meno ten.* здесь толь - ко бог да

11226

и. Цве - ты да ста - ра - я сос -

- на, да ты, меч - та мо - я!

*ten. pp*

*pp*

*mf* *p* *p*

*p* *mf* *p*

# Я НЕ ПРОРОК

Слова А. КРУГЛОВА

Оп. 21, № 11

Moderato *ff sempre marcato e risoluto*

Я не про - рок, я не бо - ец, я не у.

*marcato*

чи - тель ми - ра; я -

божьей ми - ло - стью пе - вец,

tranquillo

*dim.* *mf* *p*

мо. е оружь . е - ди - ра. И во лю гос. по да тво.

The first system of the musical score features a vocal line and a piano accompaniment. The vocal line begins with a *dim.* (diminuendo) marking, followed by a *mf* (mezzo-forte) marking, and then a *p* (piano) marking. The piano accompaniment mirrors these dynamics. The lyrics are in Russian: "мо. е оружь . е - ди - ра. И во лю гос. по да тво." The piano part includes triplets and a *pp* (pianissimo) marking in the final measure.

- рю; со - ю - за из - бе - га - я с ложь - ю,

The second system continues the vocal line and piano accompaniment. The vocal line has a *mf* marking. The piano accompaniment features a *pp* marking. The lyrics are: "- рю; со - ю - за из - бе - га - я с ложь - ю,"

*pp dolce* *mf*

я серд - цу пе - сней го - во - рю, бу -

The third system shows the vocal line and piano accompaniment. The vocal line starts with a *pp dolce* (pianissimo dolce) marking and then a *mf* marking. The piano accompaniment also follows these dynamics. The lyrics are: "я серд - цу пе - сней го - во - рю, бу -"

- жу в нем ис - кру божь.

The fourth system concludes the vocal line and piano accompaniment. The vocal line has a *mf* marking. The piano accompaniment features a *pp* marking. The lyrics are: "- жу в нем ис - кру божь."

Più vivo

101

*poco a poco cresco, e acceler.*

*p*

*m.s.*

*m.d.*

*f*

В. А. Сажуку  
КАК МНЕ БОЛЬНО...

Слова Г. ГАЛИНОЙ

Ооч. 21, № 12

Allegro mosso

Музыкальный фрагмент первого предложения. Включает вокальную партию и фортепиано. Вокал начинается с динамического маркера *f* и заканчивается *p*. Фортепиано начинается с *mf*. Темп обозначен как *Allegro mosso*. Ключевая подпись: *Ка́к мне больно, как хо-чет-ся*.

Музыкальный фрагмент второго предложения. Вокал начинается с *f*. Фортепиано начинается с *mf*. Темп обозначен как *Allegro mosso*. Ключевая подпись: *жить... Ка́к све-жа и ду-ши-ста во-*

Музыкальный фрагмент третьего предложения. Вокал начинается с *p* и содержит динамический маркер *f*. Фортепиано начинается с *f*. Темп обозначен как *Allegro mosso*. Ключевая подпись: *-на! Нет! не в си-лах я серд-це у-*

*dim.*

.. бить в э - ту ночь го - лу - бу - ю без

*p*

*sm.*

*pp*

*m.d.*

*no.*

*meno mosso*

*p*

Хоть бы старость пришла по - око - рей,

*[mf]*

*dim.*

\*

*meno a poco cresc.*

хоть бы и - ней в куд - рях за - бле - стел, чтоб не

*mf*

*dim.*

*p*

пел для меня оо-ло-вей, что-бы

лес для меня не шумел, что-бы

*grasso.*

Темпо I

песнь не радасть из души окрость си.

*dim.*

ре ни вши-ро-ку-ю даль, что-бы

*dim.*

*dim.* *p*

но бы - ло в э - той ти - ши мне че -

*p*

- го - то му - чи - тель - но жаль!

*pp* *cresc.*

*passionato*

*dim.* *p*

М. С. и А. М. Керзиковым  
Я ОПЯТЬ ОДИНОК

Слова И. БУНИНА (из Шевченко)

Соч. 26, № 9

Allegro ♩ = 100

Как светла,

как нарядна весна!

Moderato

Погляди мне в глаза, как бывало, и ска-

*p* *mf* *p*

ЖИ: от чего ты грустна, от чего ты так ласкова ста-ла?

*Più vivo* *p* *mf* *rit.* *pp*

Но молчишь ты, слаба, как цве-

*pp* *mf* *dim.*

\*

*accel.* *f ten.* **Темпо I** *cresc.*

ток... О, молчи! Мне не на-до при-

*pp* *p* *cresc.*

*f* *mf*

знание я... Я узнал эту ласку про-

*f* *dim.*

*Ped.*

*rapido*

щань я... Я о - нять о - ди .

*ten.*

*rit.*

*cresc.*

*a tempo*

нон!

*Più vivo*

*dolce*

*mf*

\*

*dim.*

*rit.*

*dim.*

*pp*

*p*

М. С. и А. М. Керзиным  
У МОЕГО ОКНА...

Слова Г. ГАЛИНОЙ

Соч. 26, № 10

*Lento* ♩ = 50 *romantabile*

У мо . е . го ок - на че . ре - му - ха цве -

- тет, цве . тет за . дум . чи . во под ри - зой се . ре .

- бри - стой... *la melodia ben marcato* И вет - кой све - жей

и ду . ши . стой скло - ни . лась и зо - вет... *dim.* Е . е тре.

пе - щих воз - душ - ных ле - пест - ков и радост - но лов - лю во се - ло - е ды -

- хань - е, их сладкий а - ро - мат ту - ма - нит мне со - зна - ние, и

пе - они о люб - ви о - ни по - ют без слов...

М.С. и А.М. Коргниным  
НОЧЬ ПЕЧАЛЬНА

Слова И. БУНИНА

Соч. 26, №12

Largo  $\text{♩} = 48$

*p*

Ночь печальна, как меч.

*pp*

*la melodia ben marcato*

*piu mosso*

*p cresc.*

ты мои... Далеко, в глухой степи.

*cresc.*

*p.*

*dim. rit.*

*a tempo*

*dim.*

ниширокой огонек мерцает одинокий...

*dim.*

*p*

*p*

*mf*

В серд - це мно - го гру - оти и люб -

*pp* *m.d.*

*p* *rit. mosso*

-ни. Но ко - му я

*pp*

*dim.* *rit.* *mf* *p*

как рас - сна - жешь ты, что зо - вет те - бя, чем сердце пол - но?

*dim.* *mf* *p*

Темпо I

*p* *cresc.*

Путь да - лек, гду - ха - я степь без -

*pp*

*mf* *p*

- мо - лв - на, но - чь по - чаль - на, как мо - я меч -

- ты.

*cresc.* *dim.*

*mf* *dim.* *p*

М.С. и А.М. Керзным  
ПРОХОДИТ ВСЕ...

Слова Д. РАТГАУЗА

Соч. 26, №15

Adagio  $\text{♩} = 52$

*mf* *cresc.* *f*

Про\_ходит все, и нет к не\_му воз\_врата. Жизнь мчит\_ся вдаль

*mf* *cresc.* *f*

мгно\_ве\_ни\_я бы\_стрей. Где зву\_ки слов, зву\_чав\_ших нам ког\_да\_то?

*f* *dim.*

*dim.* *f* *dim.*

Где свет за\_ри нас о\_за\_ряв\_ших дней?

*f* *dim.* *p* *mf* *mf*

*p*

Расцвел цве\_ток, а за\_втра он у\_вя\_нет,

*p* *dim.* *pp*

*mf* *dim.* *p* *mf* *piu mosso*

го\_рит о\_гонь, чтоб вско\_ре от\_го\_реть... И\_дет волна,

*mf* *dim.* *p* *mf*

*cresc.*

надней дру\_га - я вста\_нет... Я не мо\_гу ве\_се\_лых не\_сен

*cresc.* *Forc.*

*ad libitum*

петь.

*sempre cresc.* *dim.* *p*

Памяти В.Ф. Комиссаржевской  
НЕ МОЖЕТ БЫТЬ!..

Слова А. МАЙКОВА

Соч. 84, №7

*Allegro*

He мо - жет быть! He

мо - жет быть! О - на жи -

на!.. Сей-час про-свет - ля...

*rit.*

*meno mosso*

*rit.*

*p* *cresc.* *mf* *dim.*

poco a poco accel. al Tempo I

Смо-т-ри - те, хо - чет го - во -

*p* *cresc.*

- рить, от - кро - ет о - чи, у - лыб -

*p* *cresc.*

- нет - ся; ме - ня у - ви - дев - ши, пой -

*mf* *cresc.*

Tempo I

- мет, что не - у - теш - ный плач мой зна - чит, и

*marcato* *dim.*

Poco più mosso

ки трех\_гран\_ны\_е, как крыль\_я, как бе\_лый шелк.

*piano cresc.*

*mf* В них ле\_та мощь! В них ра\_дость и\_во\_биль\_я, в них светлый

*mf* *dim.*

*p* *rit.* *a tempo*

полк. Го\_товь, зем\_ля, цве\_там из рос на\_пи\_том,

*p*

*dim.* *dolce*

дай сох\_стеб\_лю...

*p*

де - вуш - ки, о зве - ды мар - га - ри - тов,

rit. *dolcissimo* *pp* а tempo  
и вас люб - лю!

*tr* poco dim.

Poco più mosso

rit.

Н. П. Кошиц  
**КРЫСОЛОВ**

Слова В. БРЮСОВА

Соч. 38, №4

*Non allegro. Scherzando*

*p cresc. mf cresc.*

*mf Pleggiato*

Я на ду-доч-ке иг-ра-ю, тра-ля-ля-ля-ля-ля

*staccato p*

*mf rit. p*

-ля, я на ду-доч-ке иг-ра-ю, чья-то ду-ши ве-се-

*a tempo* *mf*

- ля. Я и - ду вдоль ти - хой

*rit.* *a tempo*  
*p* *rit. poco*

реч - ки, тра - ля - ля - ля - ля - ля, дре - м - лют ти - хи - е о - веч - ли, крат - ко

*staccato* *pp*

*Rit. meno mosso*  
*pp dolc.*

зыб - лют - ся по - ля. Слы - те, ов - цы и ба -

*Tempo come prima*  
*rit.* *a tempo cantabile*  
*mf*

- раш - ки, тра - ля - ля - ля - ля - ля, за лу - га - ми крас - ной каш - ки

*cantabile*

*p* строй\_но вста\_ли то\_мо - ля. *p* Ма\_лый до - мик там та -

*scherzando*

- ит - ся, тра\_ля\_ля - ля\_ля\_ля\_ля, ми\_лой де - вуш\_ке при -

- снит - ся, что ей ду\_шу от\_дал я. *scherzando* И на неж\_ный зов сви -

- ре - ля, тра\_ля\_ля\_ля\_ля\_ля, вый\_дет, слов\_ног свет\_лой це - ли, че\_рез сад, че\_рез по -

*dim.*

1) Закрытым ртом.

*leggero*

ля. И в ле - су под ду - бом тем - ным, тра-ля-ля-ля-ля-

ля, бу - дет ждать в бре - ду но - том - ном

в час, кор - да у - снет зем - ля.

Темпо I  
*cantabile*  
*mf*

Встре - чу гость - ю до - ро - гу - ю, тра-ля-ля-ля-ля-ля,

*cresc.* *f* *rit.* *p* *a tempo*

вплоть до ут - ра за - це - лу ю, серд - це лас - кой у - то -

*stacc.* *p* *cresc.* *dim.*

*sehr zando* *p*

- ля. И, сме - нив - шись с ней ко -

*rosso a rosso rall.*

- лоч - ком, тра - ля - ля - ля - ля, от - пу - шу е - е к о - веч - кам,

*dim.*

*dolce e cantabile* *pp ad libitum*

в сад, где строй - ны то - по - ля. Тра - ля - ля - ля!

*ppp*

## СОДЕРЖАНИЕ

<i>Не пой, красавица...</i> Слова А. Пушкина . . . . .	3
<i>Уж ты, нива моя...</i> Слова А. К. Толстого . . . . .	7
<i>Дитя! Как цветок, ты прекрасна...</i> Слова А. Плещеева (из Гейне) . . . . .	11
<i>Полюбила я на печаль свою...</i> Слова А. Плещеева (из Шевченко) . . . . .	13
<i>Сон.</i> Слова А. Плещеева (из Гейне) . . . . .	15
<i>Я жду тебя...</i> Слова М. Давидовой . . . . .	17
<i>Островок.</i> Слова К. Бальмонта (из Шелли) . . . . .	19
<i>Весенние воды.</i> Слова Ф. Тютчева . . . . .	21
<i>Отрывок из А. Мюссе.</i> Перевод А. Апухтина . . . . .	26
<i>Здесь хорошо...</i> Слова Г. Галиной . . . . .	29
<i>Я не пророк.</i> Слова А. Круглова . . . . .	31
<i>Как мне больно...</i> Слова Г. Галиной . . . . .	34
<i>Я опять одинок.</i> Слова И. Буннина (из Шевченко) . . . . .	38
<i>У моего окна...</i> Слова Г. Галиной . . . . .	41
<i>Ночь печальна...</i> Слова И. Буннина . . . . .	43
<i>Проходит все...</i> Слова Д. Ратгауза . . . . .	46
<i>Не может быть!..</i> Слова А. Майкова . . . . .	48
<i>Вокализ</i> . . . . .	51
<i>Маргаритки.</i> Слова И. Северянина . . . . .	55
<i>Крысолов.</i> Слова В. Брюсова . . . . .	58

**СЕРГЕЙ ВАСИЛЬЕВИЧ РАХМАНИНОВ**  
**ИЗБРАННЫЕ РОМАНСЫ**  
для высокого голоса в сопровождении фортепиано

Редактор *Р. Рустомов*  
Лит. редактор *Н. Емельянова*  
Техн. редактор *Т. Лаликина*  
Корректор *М. Шпанова*

Подписано в печать 16.9.80. Формат бумаги  
60×90<sup>1</sup>/<sub>8</sub>. Бумага офсетная № 1. Печать офсет.  
Объем печ. л. 8,0. Усл. п. л. 8,0. Уч.-изд. л. 9,11.  
Тираж 15 000 экз. Изд. № 11225. Зак. 1068.  
Цена 90 к.

Издательство «Музыка», Москва, Неглинная, 14

Московская типография № 6  
«Союзполиграфпрома» при Государственном  
комитете СССР по делам издательства,  
полиграфии и книжной торговли, Москва 109088,  
Южнопортовая ул., 24

р  $\frac{90302-047}{026(01)-81}$  54-81

ИЗДАТЕЛЬСТВО «МУЗЫКА»

МОСКВА 1981