АЛЬБОМ начинающего гитариста

шестиструнная гитара

23

Выпуск

МИМОЛЕТНОСТЬ
XV

С. ПРОКОФЬЕВ

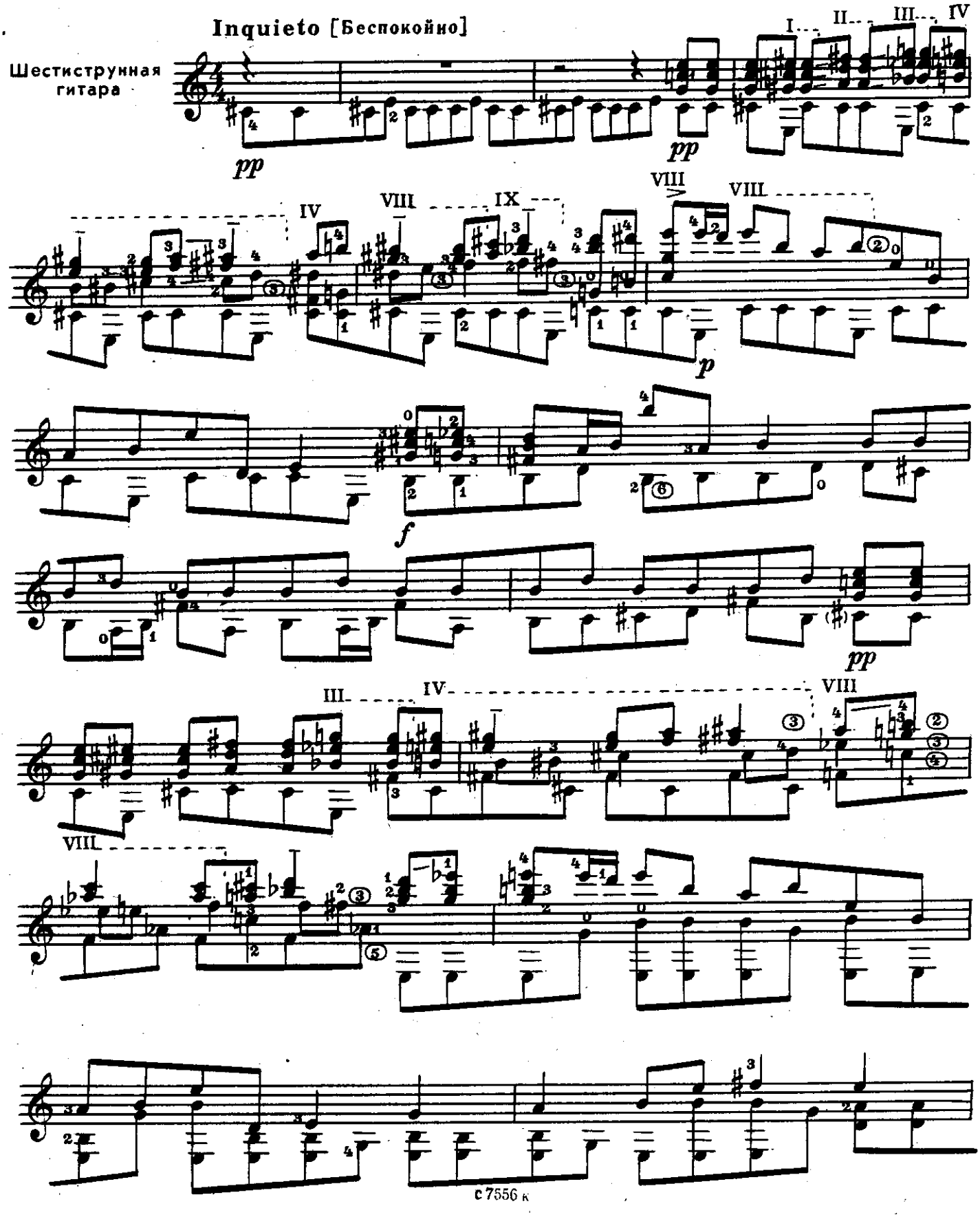

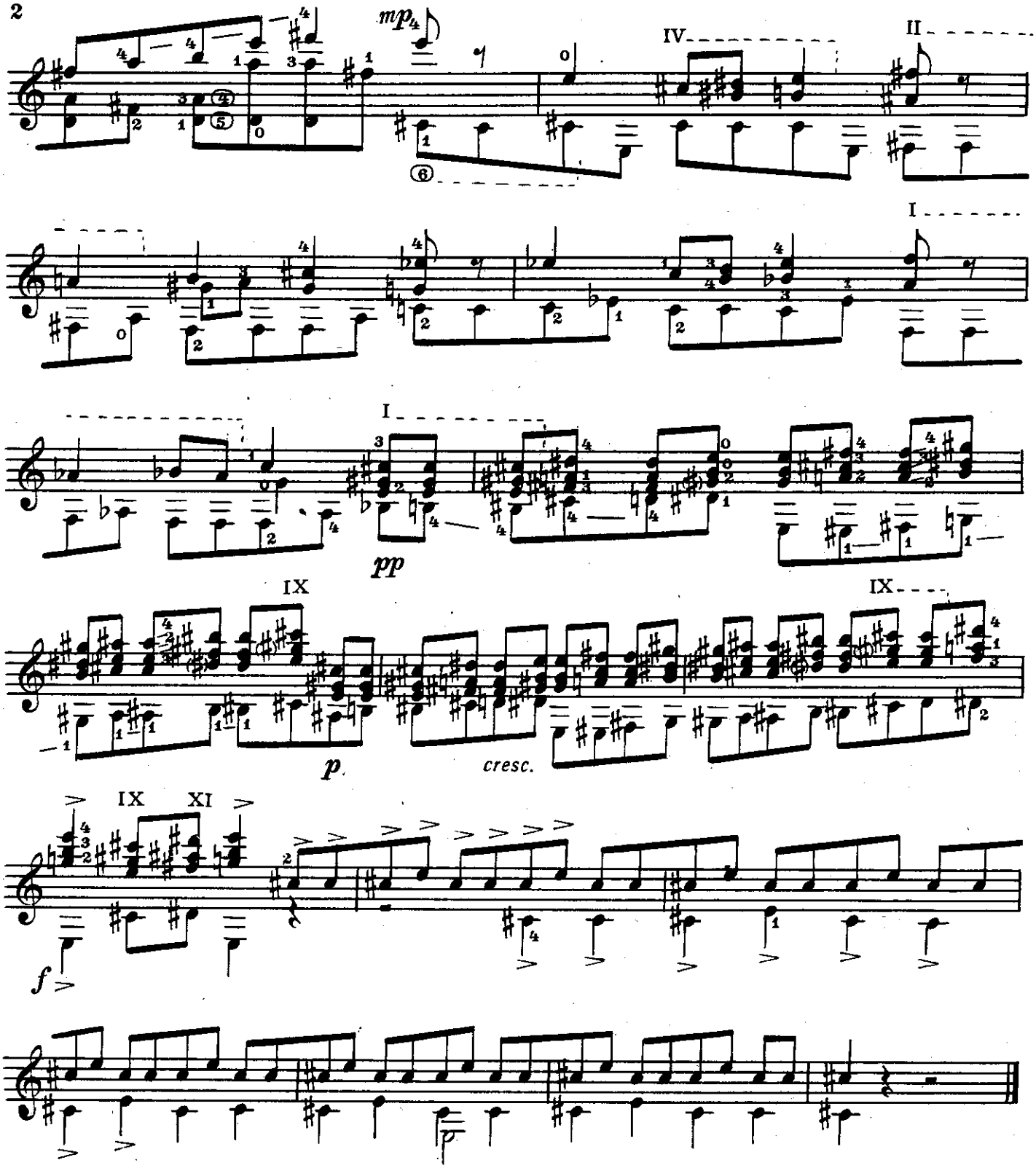

ЛИРИЧЕСКАЯ ПЬЕСА

Н. ЧАЙКИН

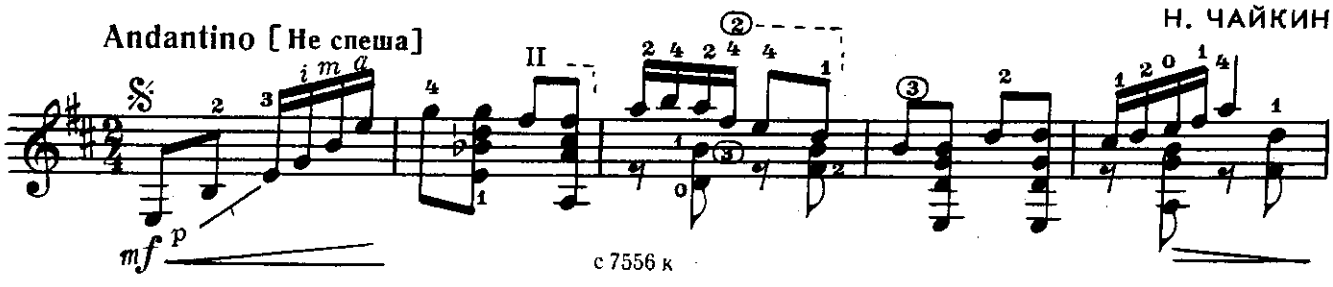

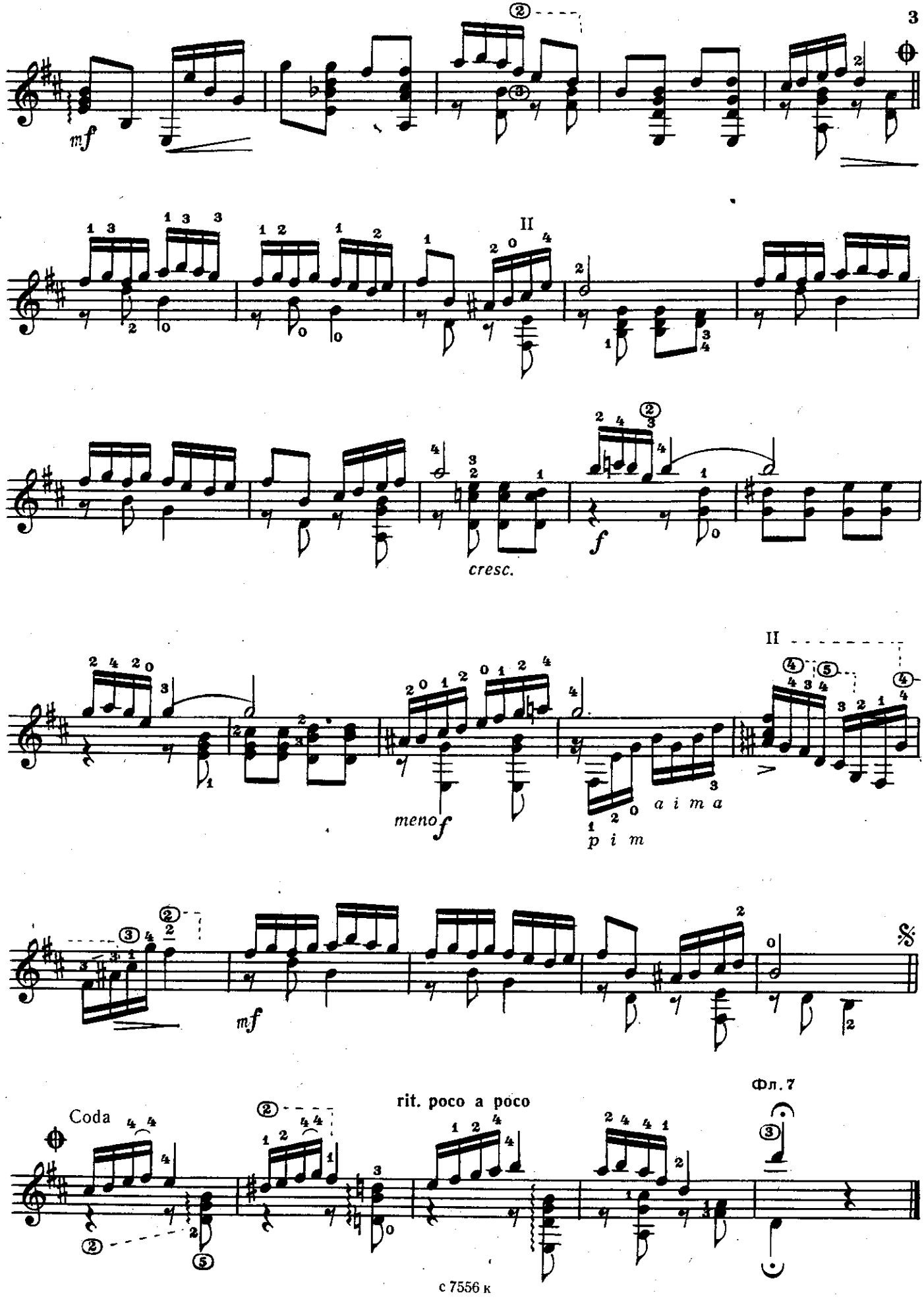
mf
II
cresc.
f
II
meno f
a i m a
p i m
mf
Coda
rit. poco a poco
Фл. 7

В ЛЕСУ ПРИФРОНТОВОМ

М. БЛАНТЕР

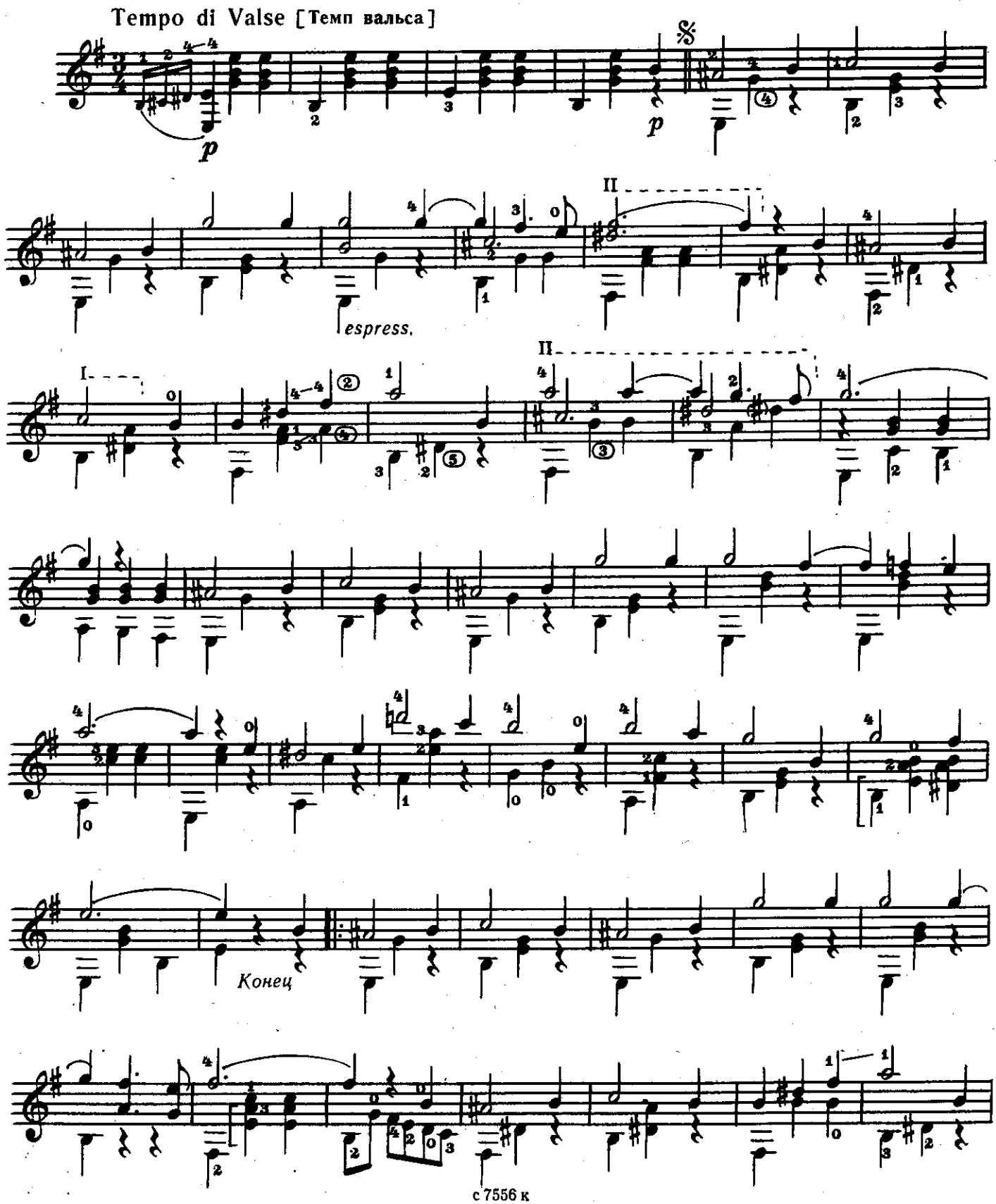

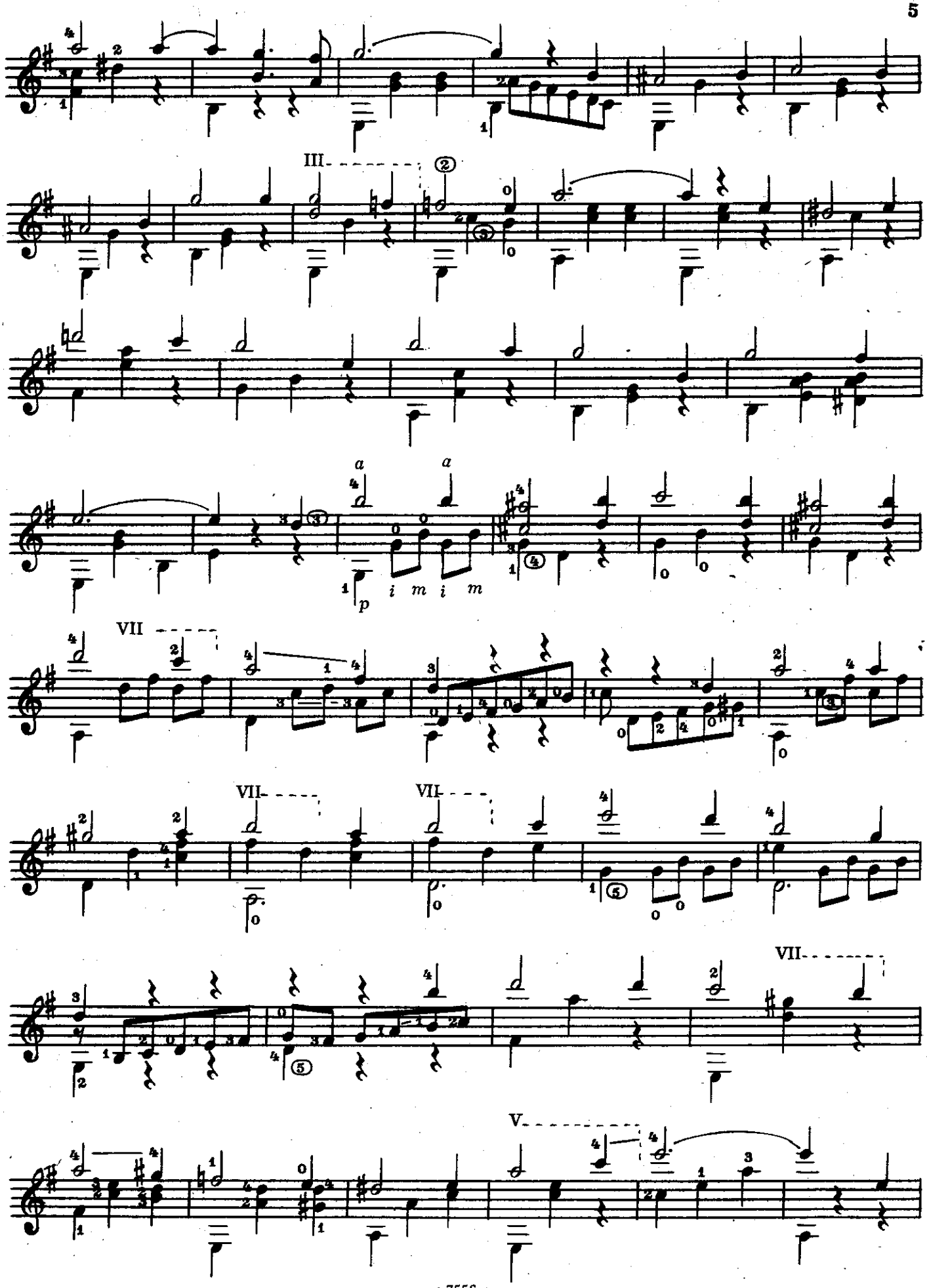

с 7556 к

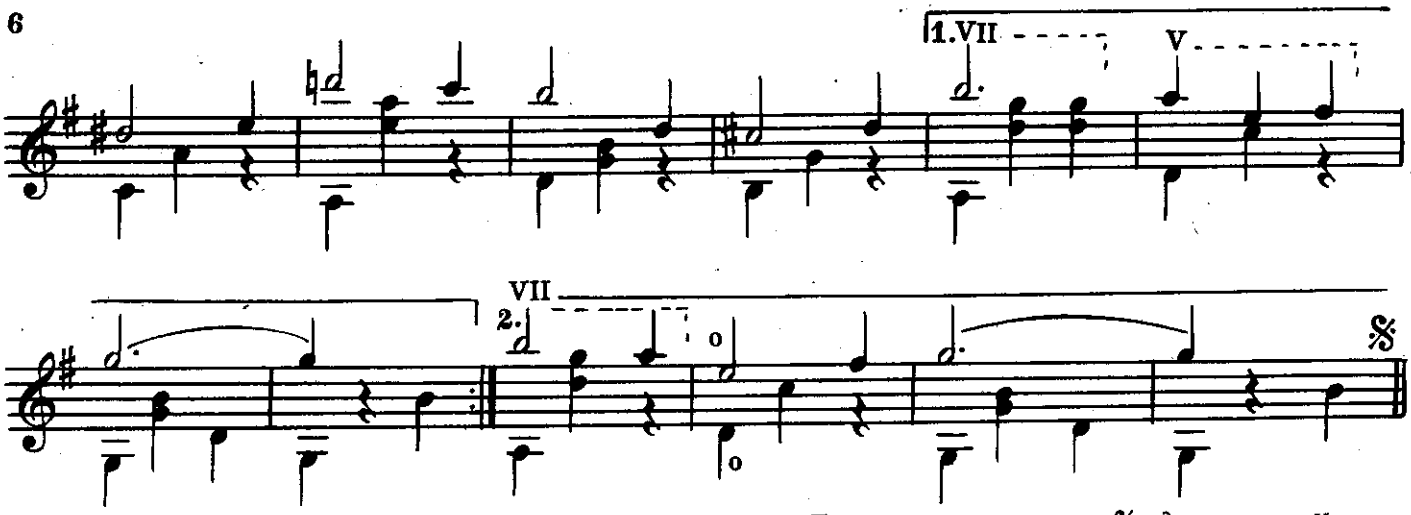

Повторить от знака 𝄋 до слова «Конец».

ЧТО-ТО ГРУСТНОЕ

Н. ВЛАДЫКИНА-БАЧИНСКАЯ

Andante calmato [Медленно, спокойно]

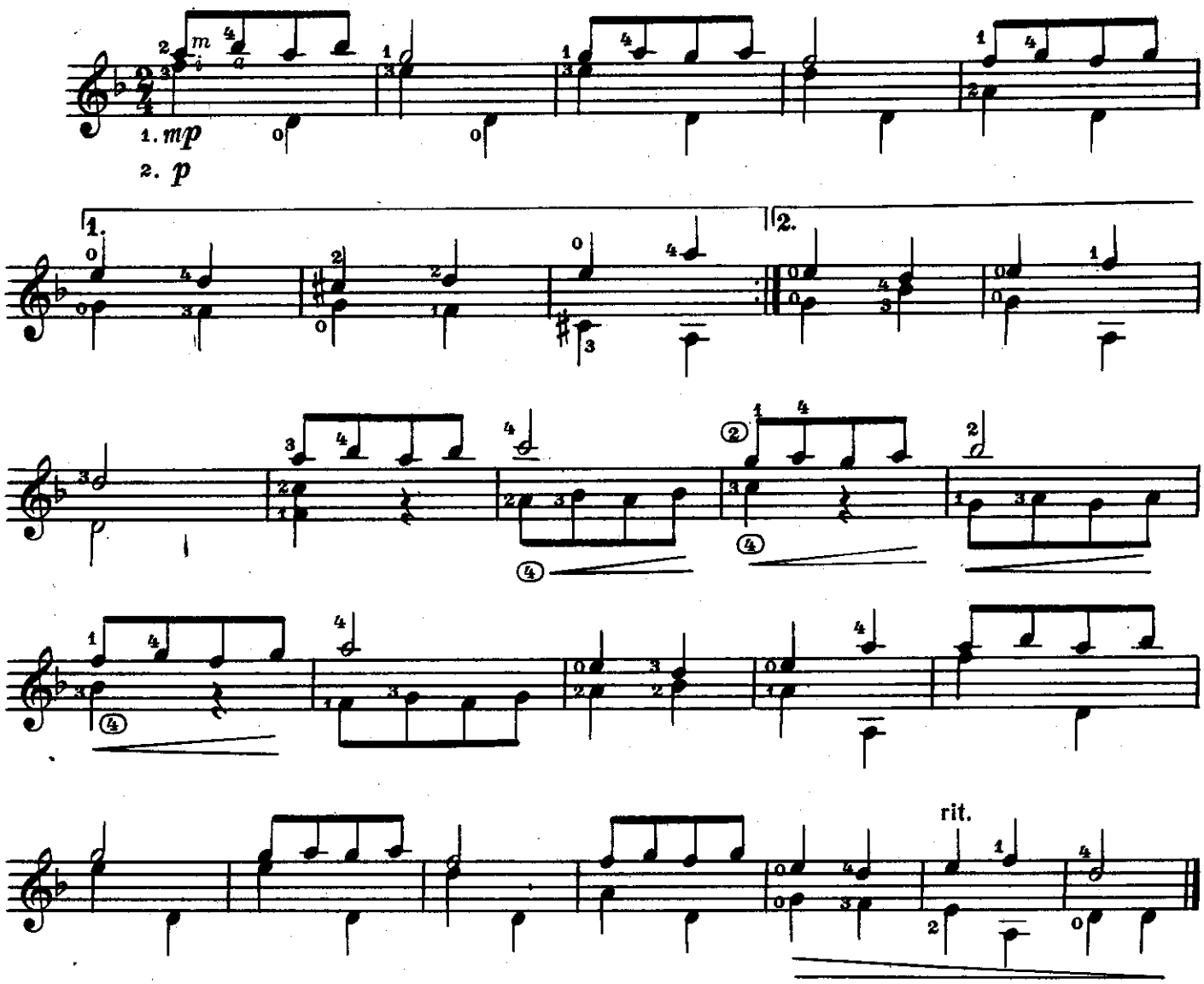

ПРЕЛЮДИЯ

Э. ЗАХАРОВ
Редакция Г. Ларичевой

Moderato con moto [Умеренно, с движением]

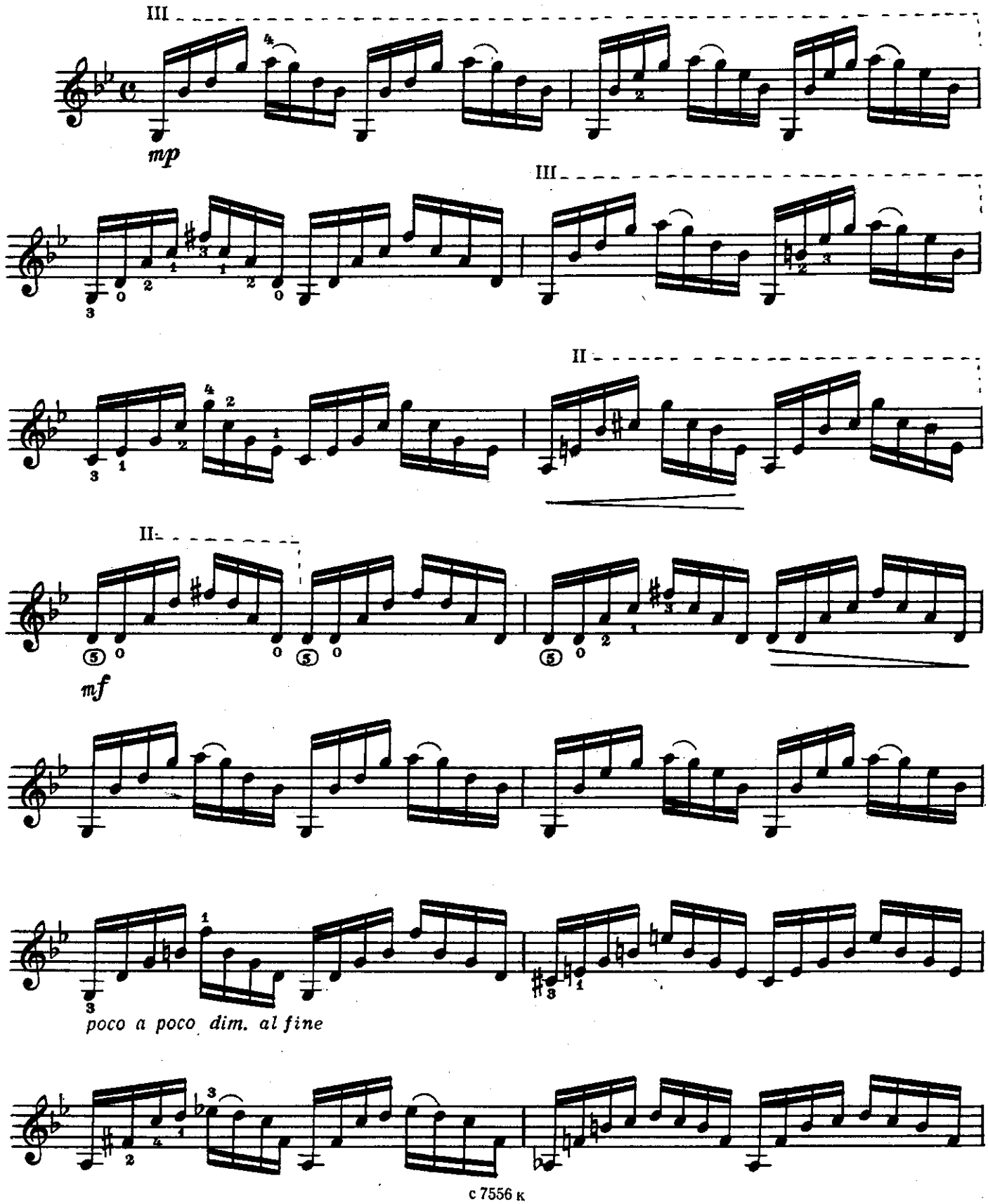

с 7556 к

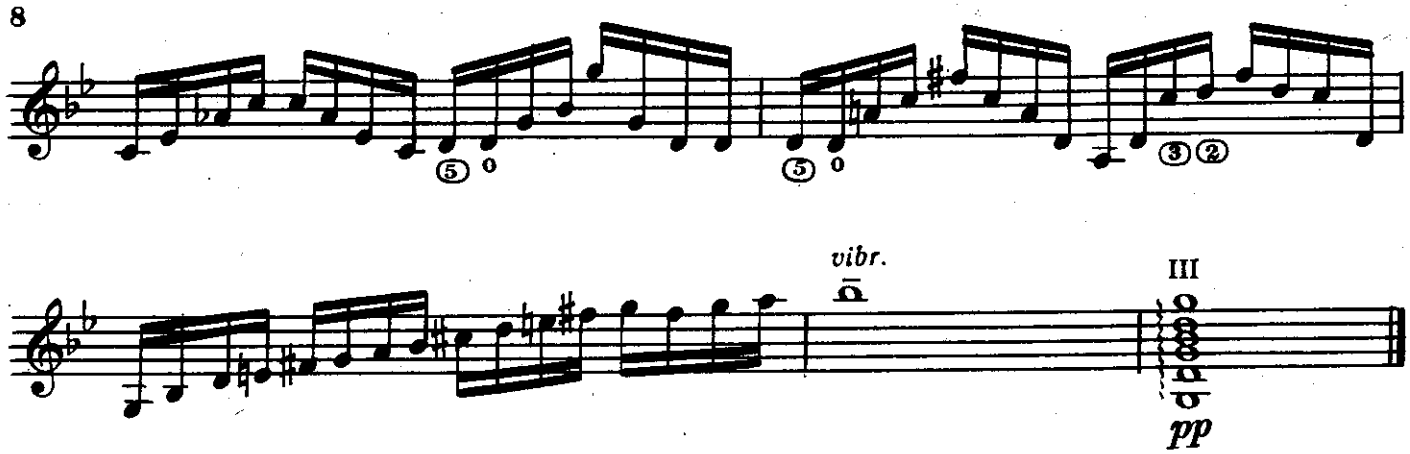

ЧЕРНОМОРЬЕ

Вальс

Ю. ЗАЦАРНЫЙ

Valse lent [Темп медленного вальса]

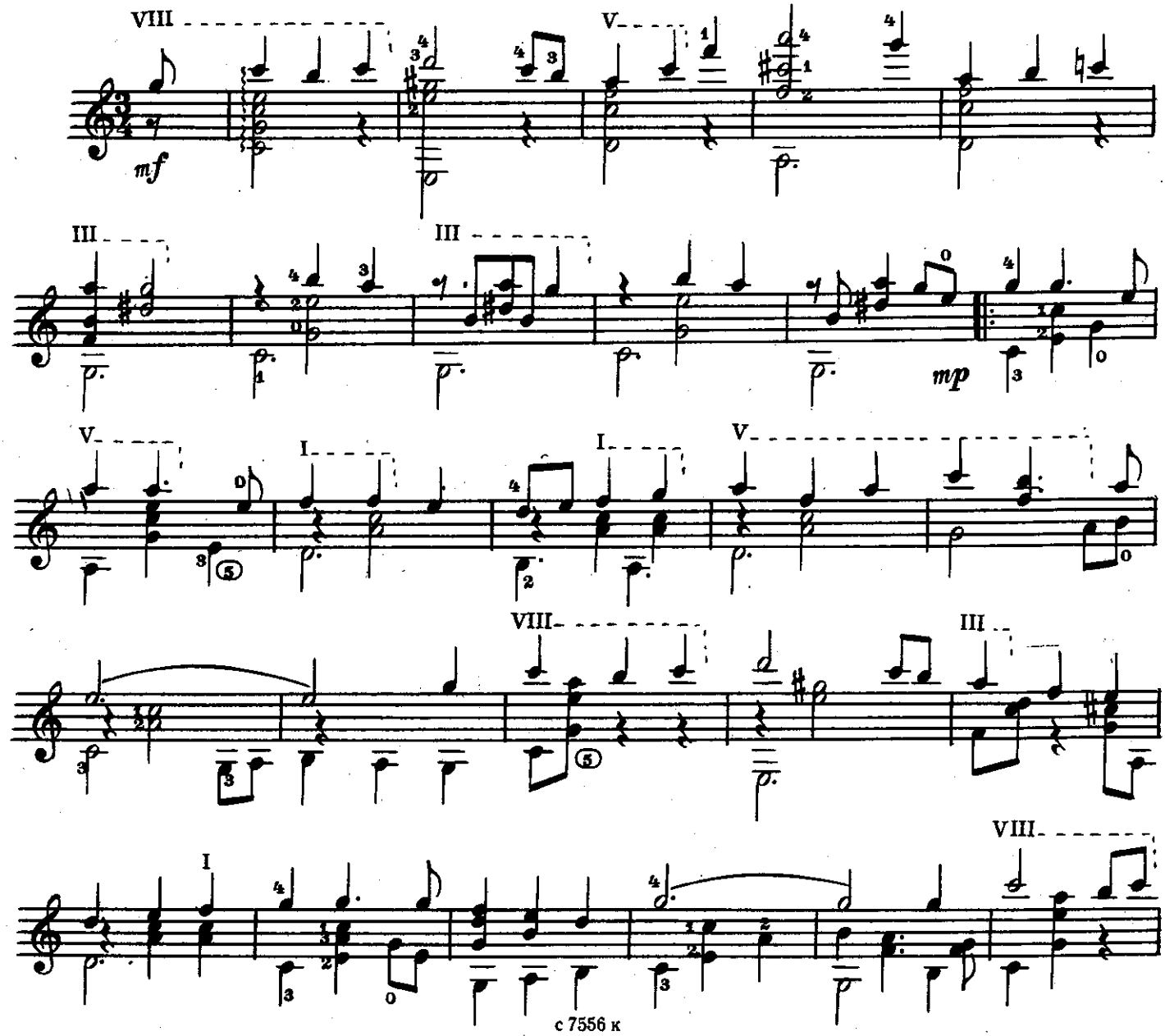

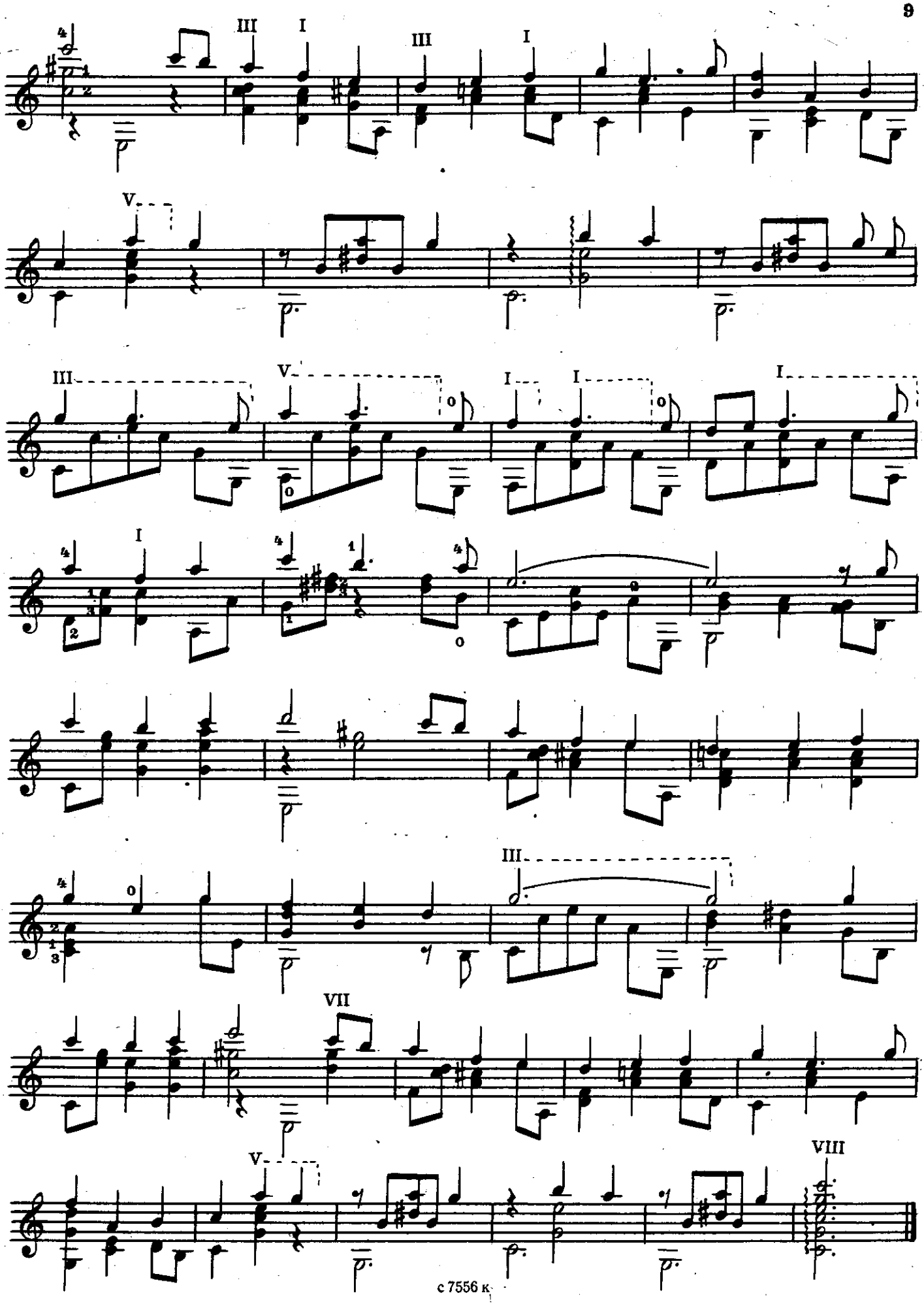

ТАНЕЦ ПАСТУХОВ

Vivo [Живо]

А. АЛЕКСАНДРЯН

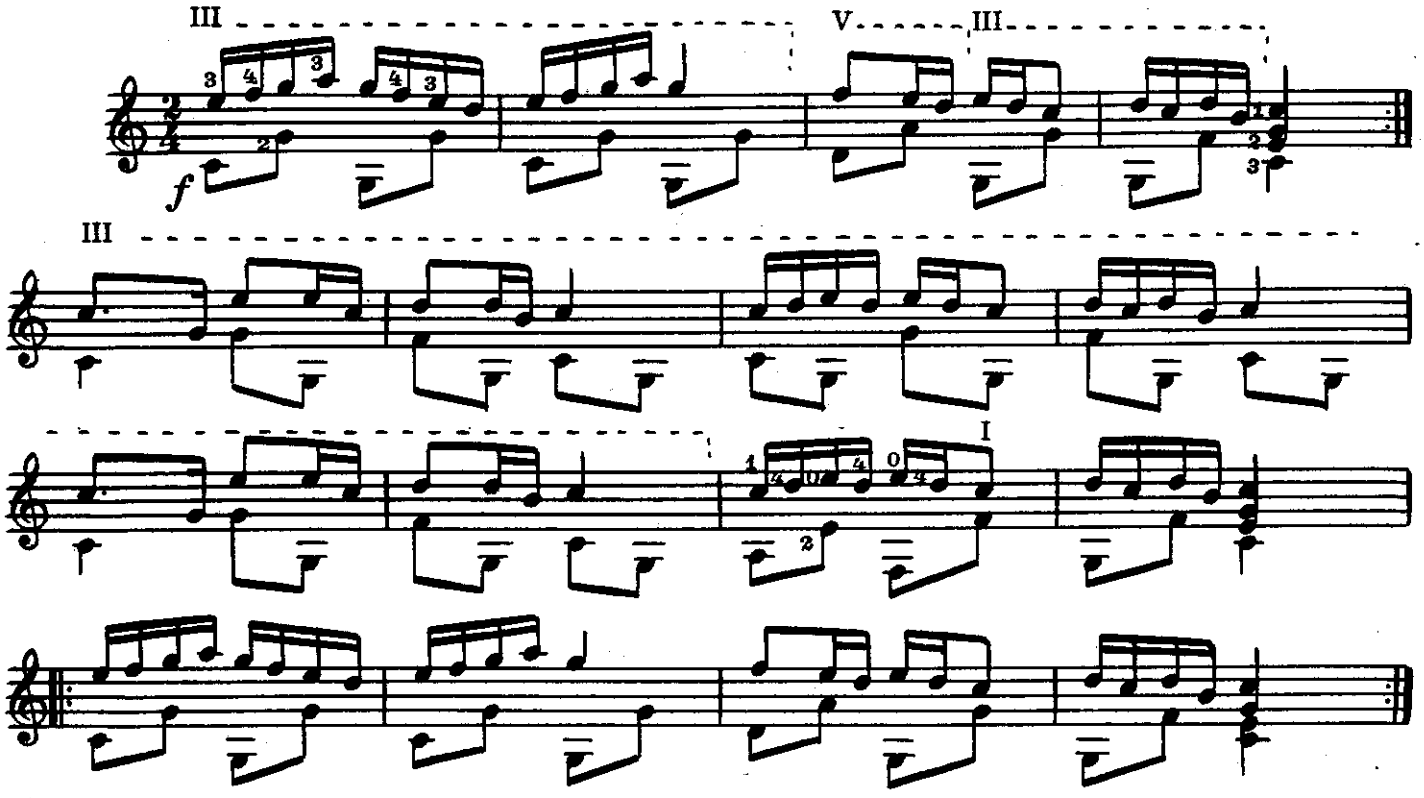

ПРЕЛЮД

Andante [Медленно]

П. АГАФОШИН

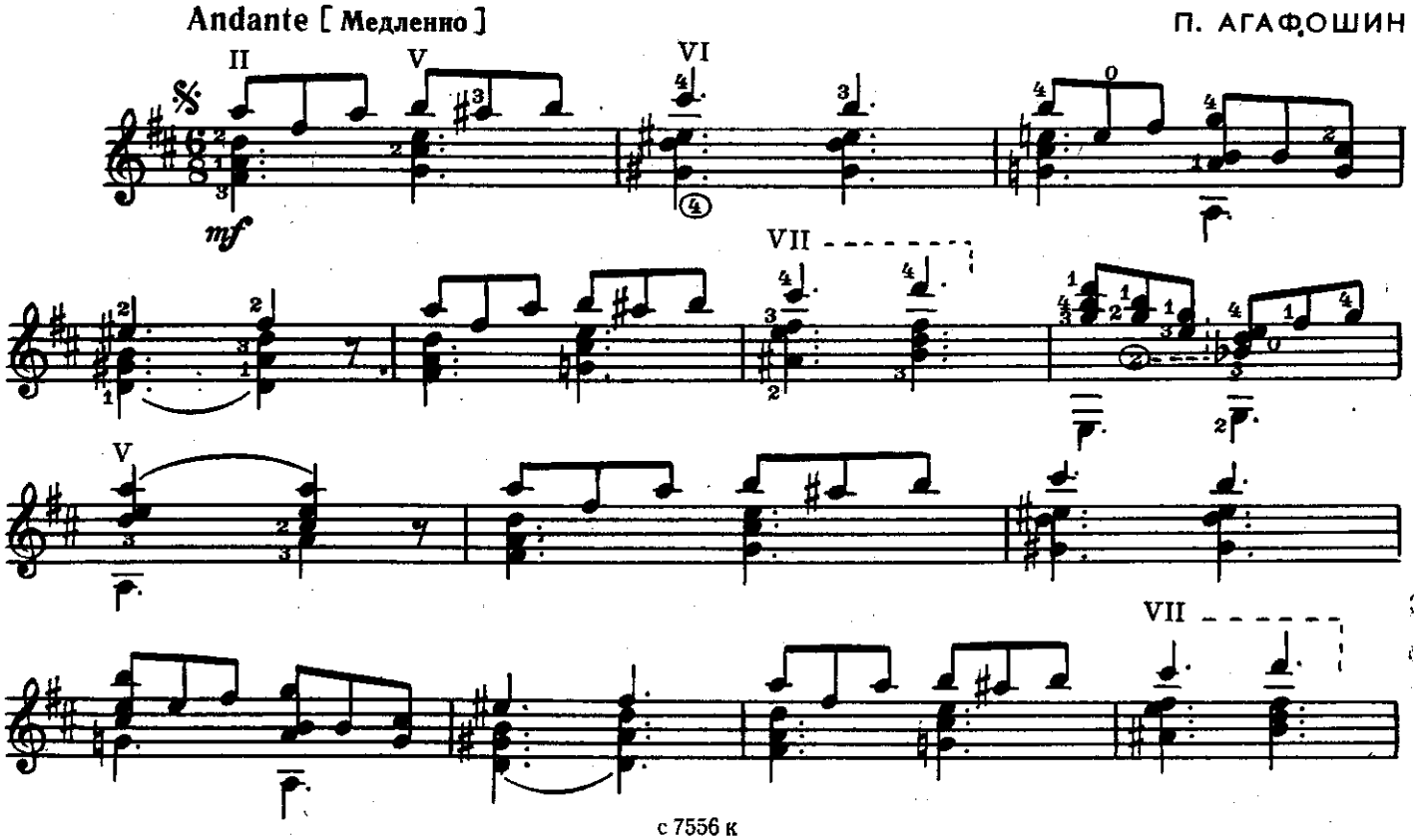

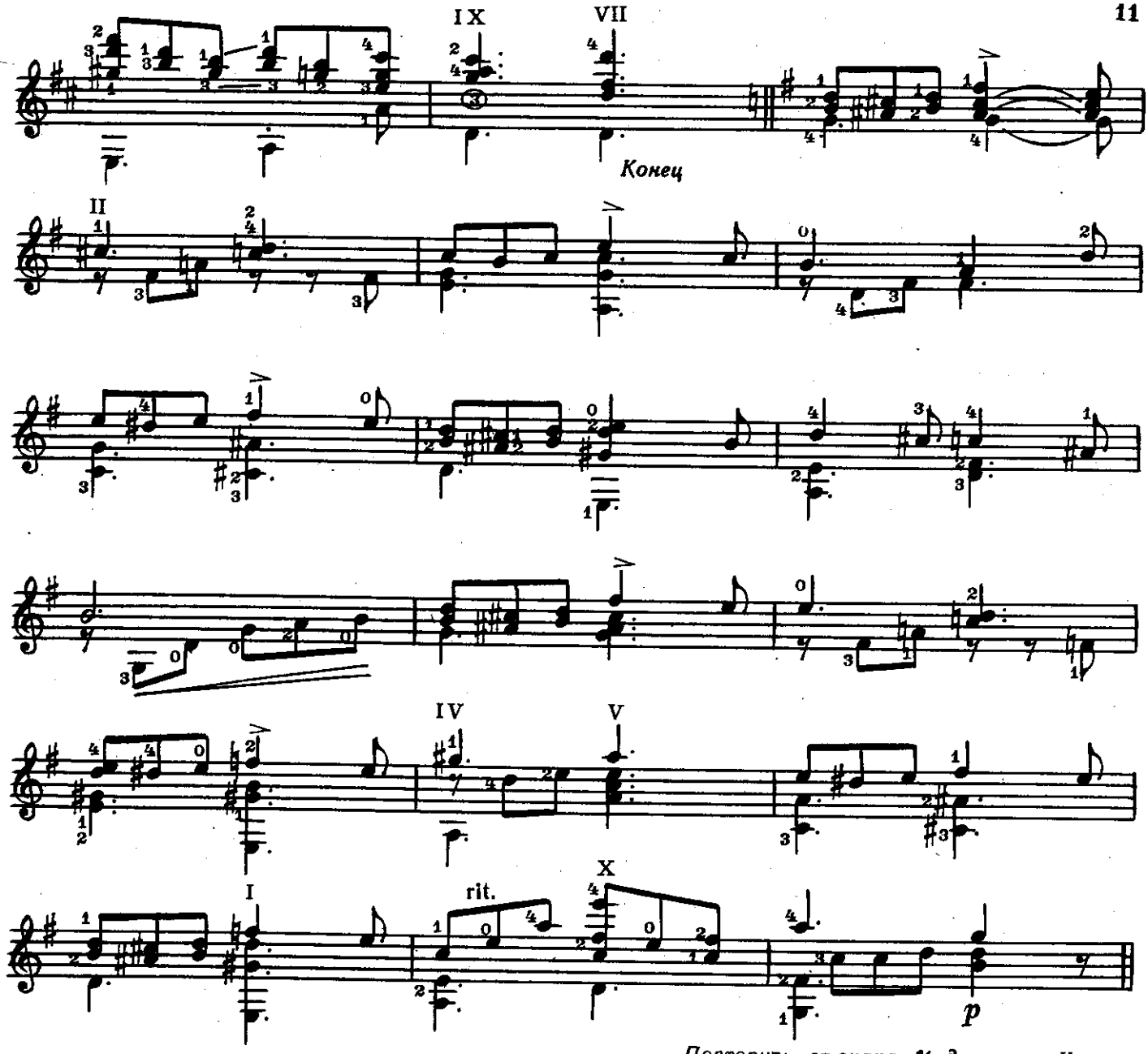

Повторить от знака 𝄋 до слова «Конец».

МАЗУРКА

Н. КУЗЬМИН

Tempo di Mazurka [Темп мазурки]

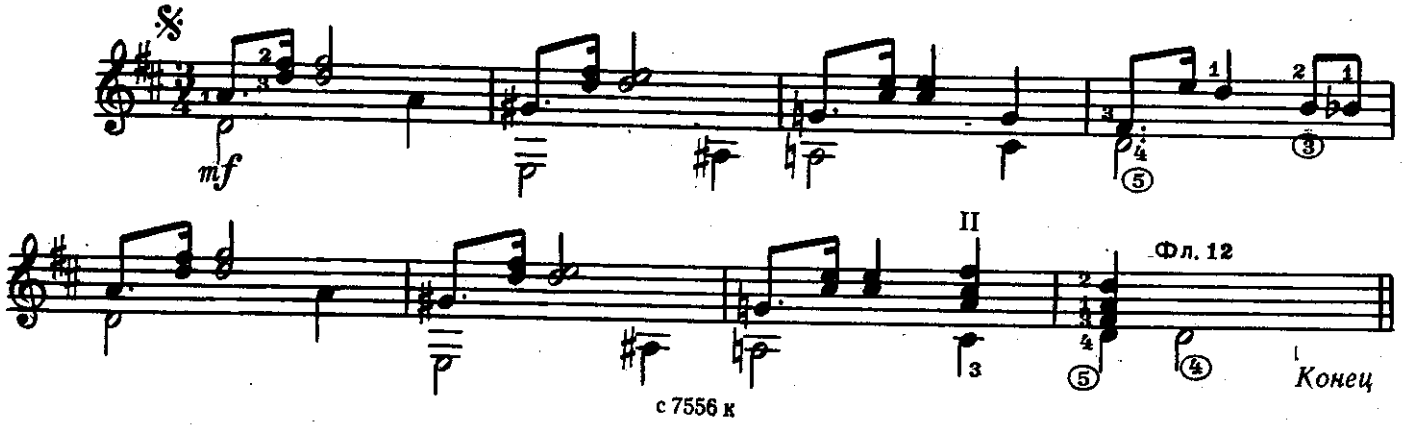

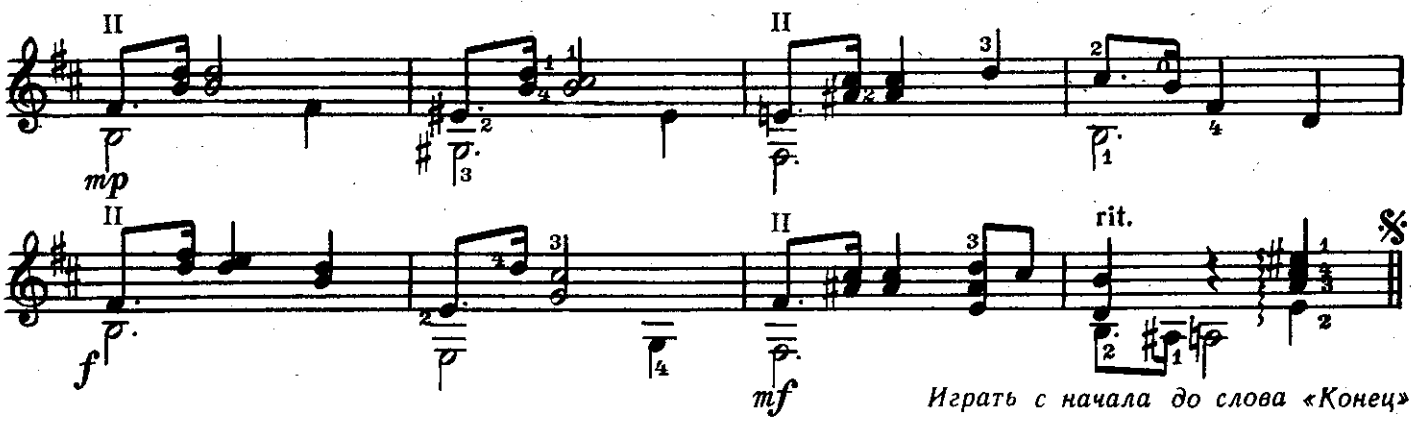

Играть с начала до слова «Конец»

КОНТРДАНС

Poco allegro [Подвижно]

М. ТИТОВ

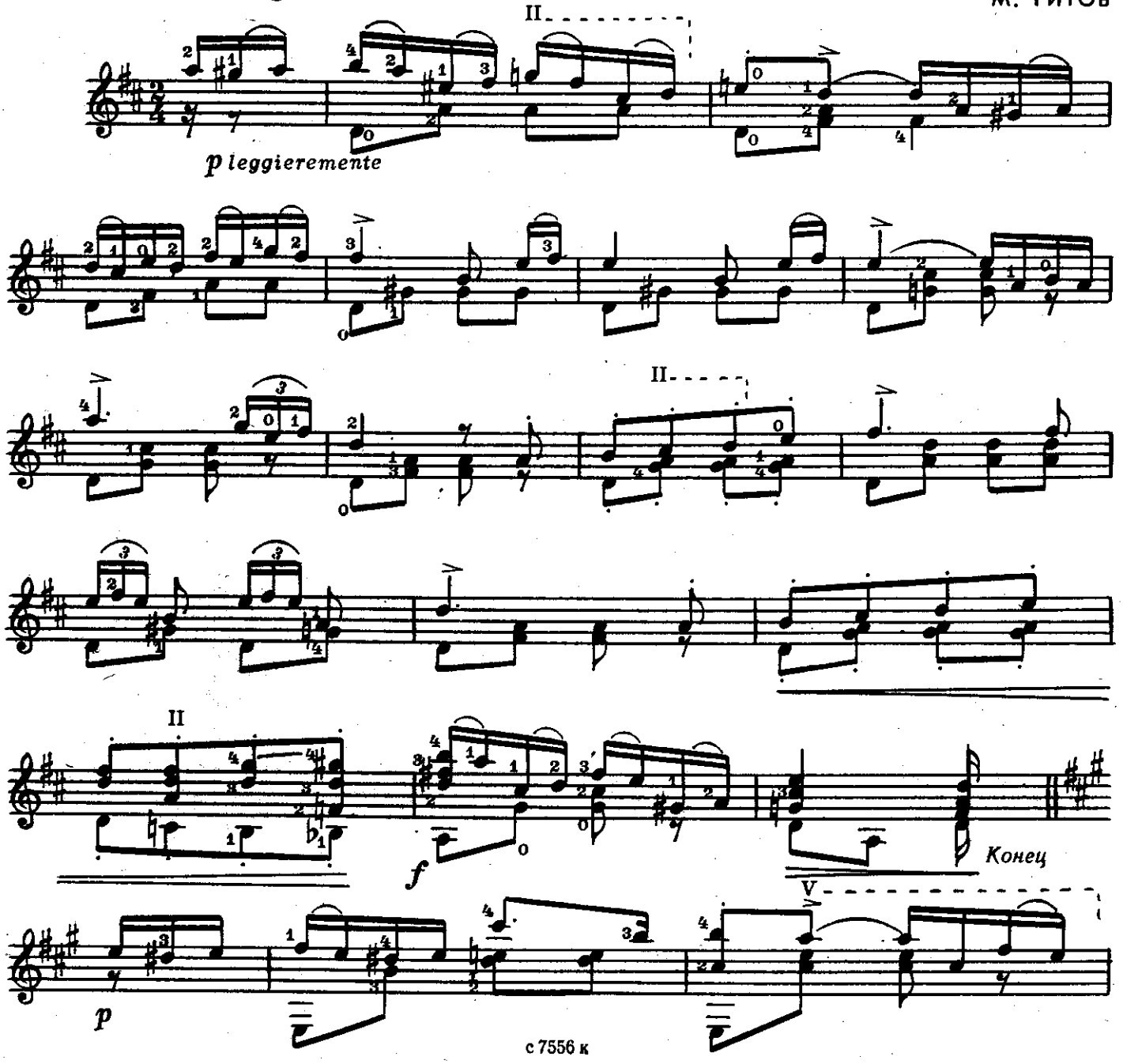

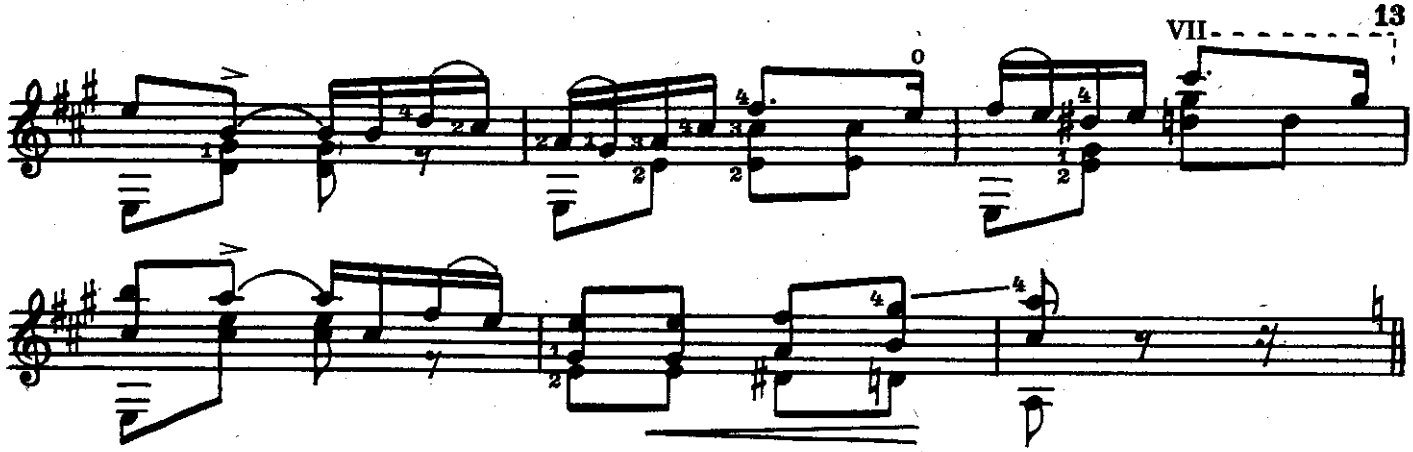

Играть с начала до слова «Конец»

СЕНТИМЕНТАЛЬНЫЙ ВАЛЬС

Moderato [Умеренно]

В. ОДОЕВСКИЙ

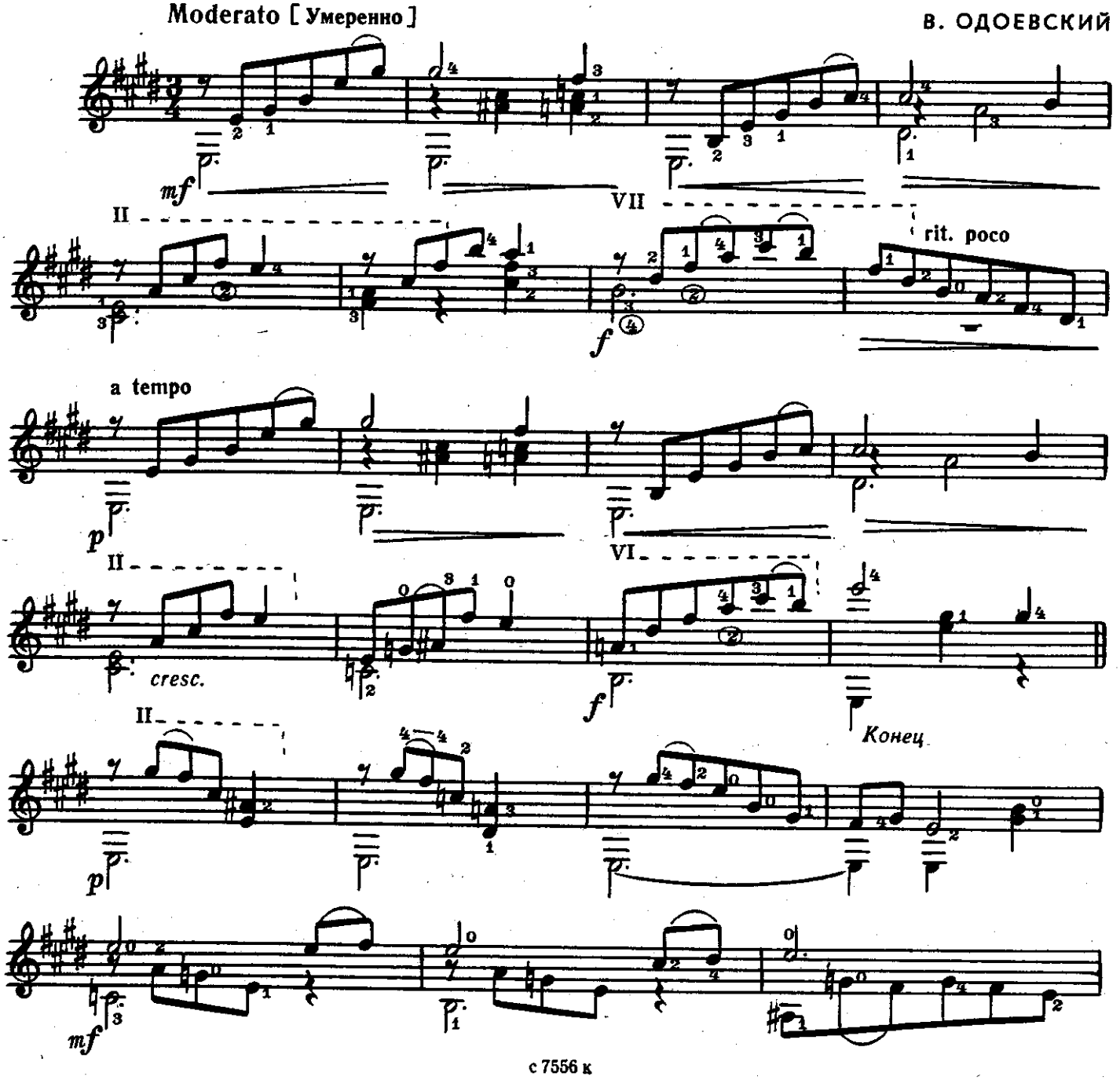

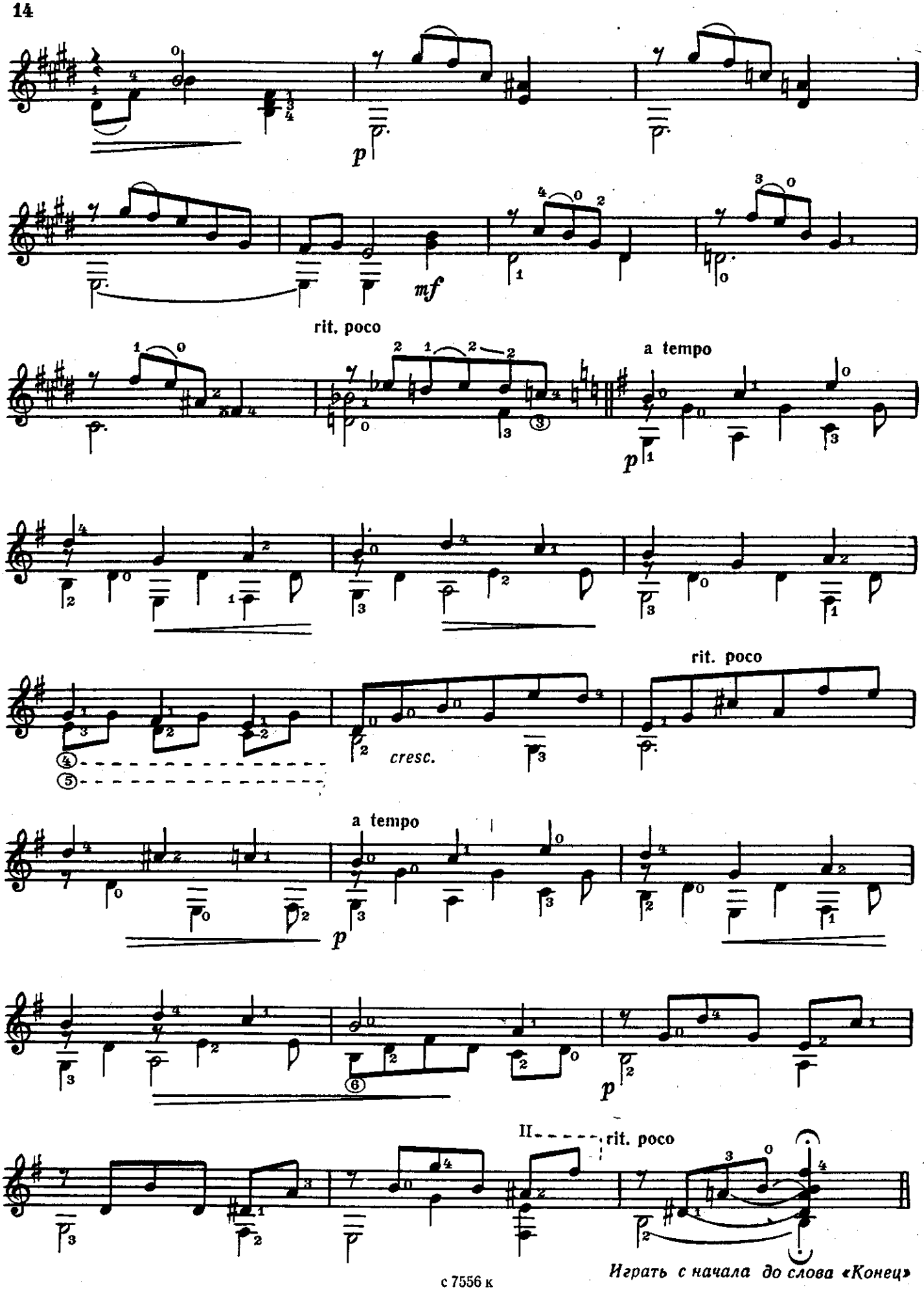

Играть с начала до слова «Конец»

ВЕЧОР БЫЛ Я НА ПОЧТОВОМ НА ДВОРЕ

Русская народная песня

Обработка В. Моркова
Редакция Е. Ларичева

Andantino [Не спеша]

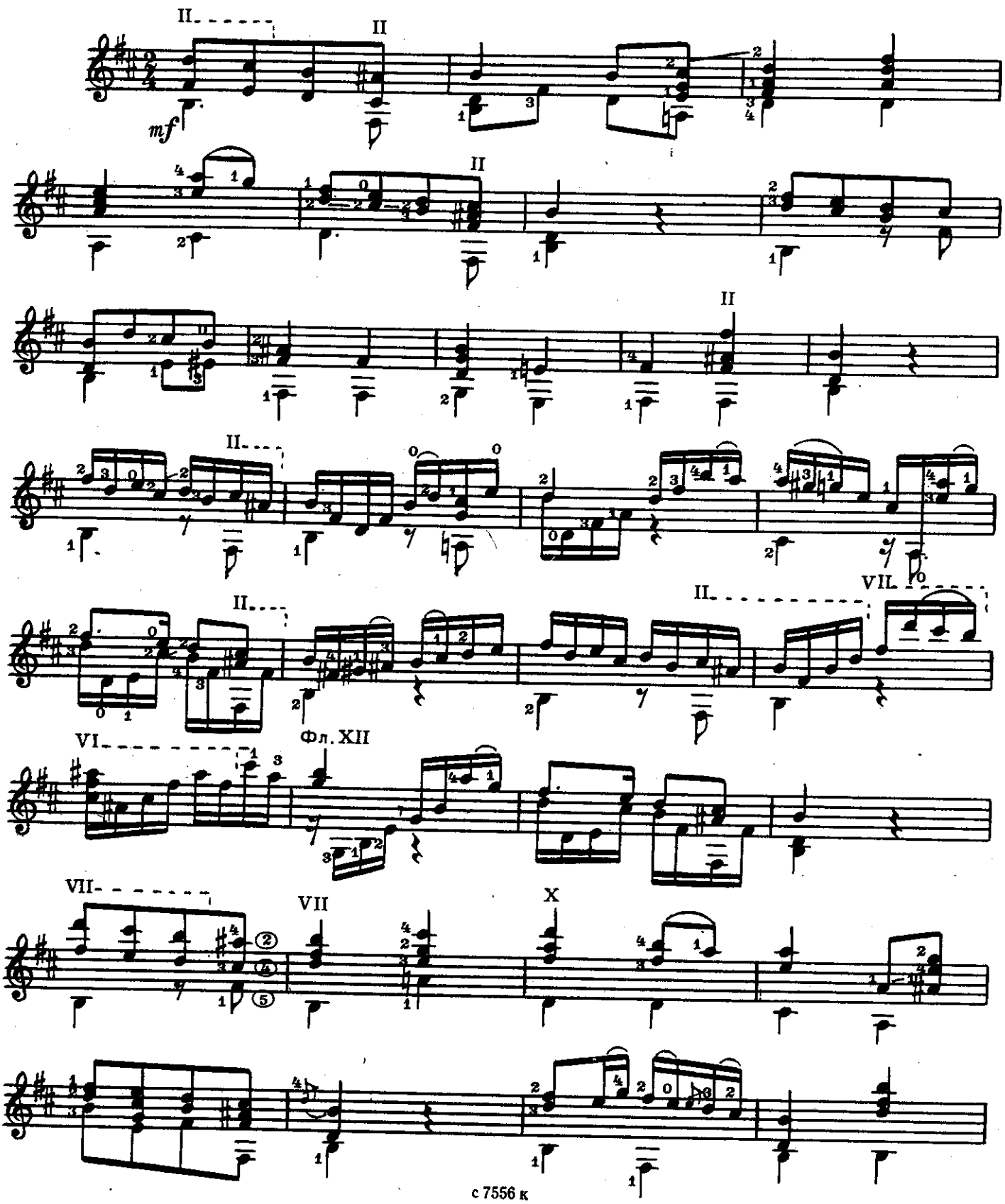

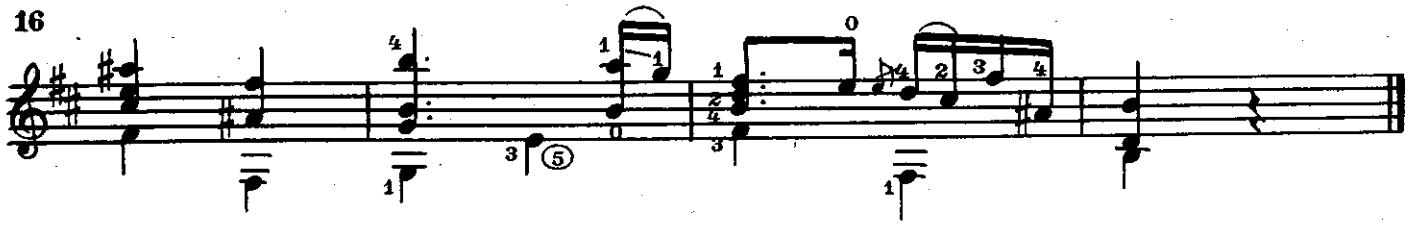

ПОГУЛЯЕМ, ДРУГ, С ТОБОЮ

Русская народная песня

Обработка Е. Ларичева

Allegro moderato [Умеренно скоро]

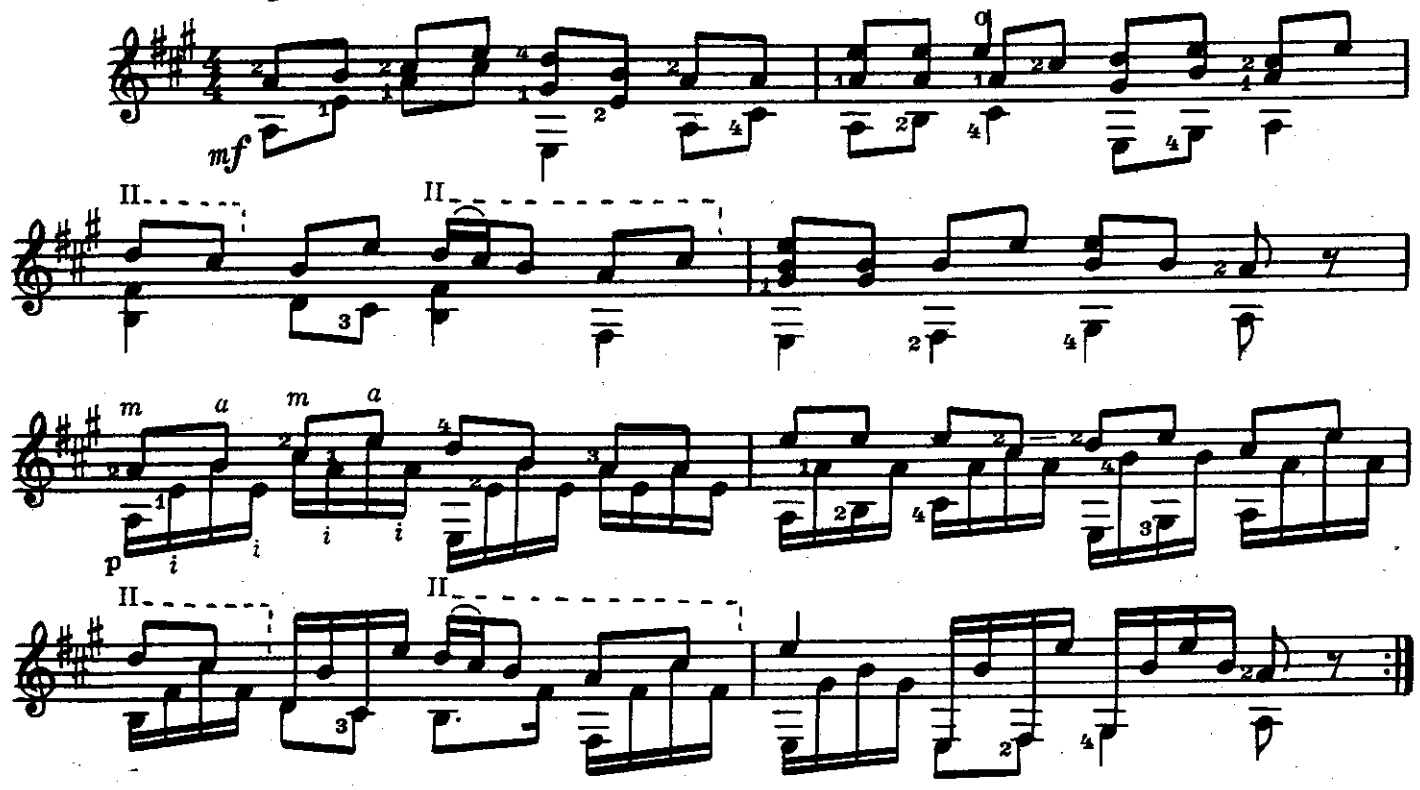

ВДОЛЬ ПО ПИТЕРСКОЙ

Русская народная песня

Andantino [Не спеша]

Обработка Е. Ларичева

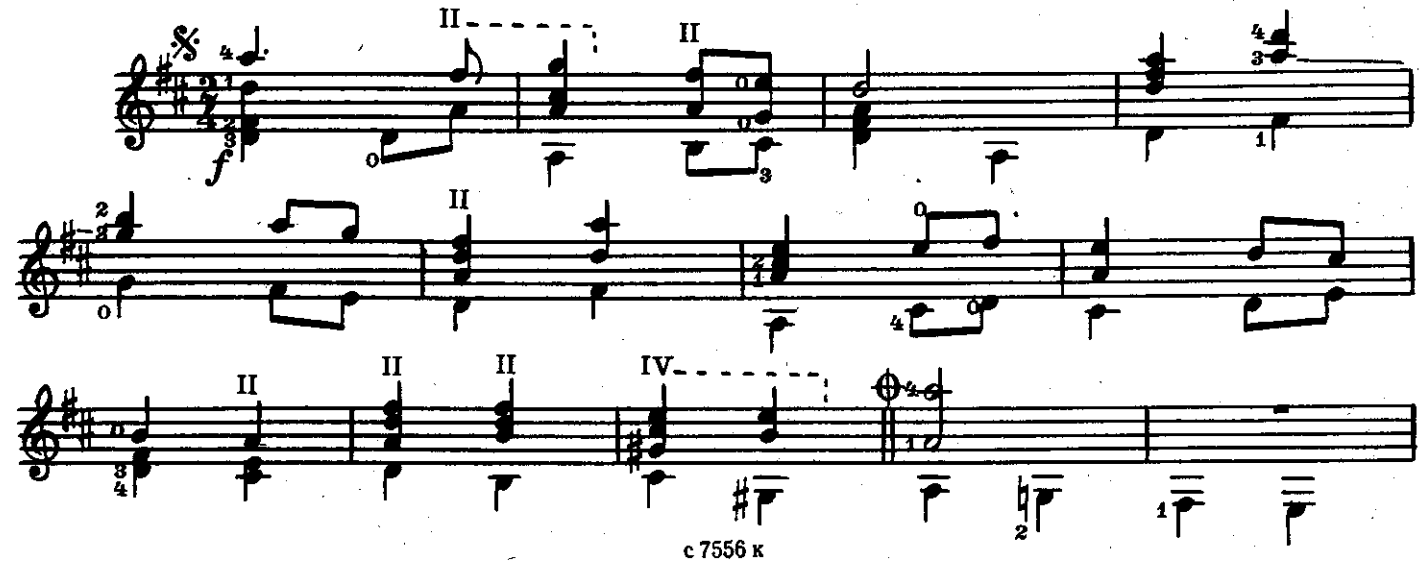

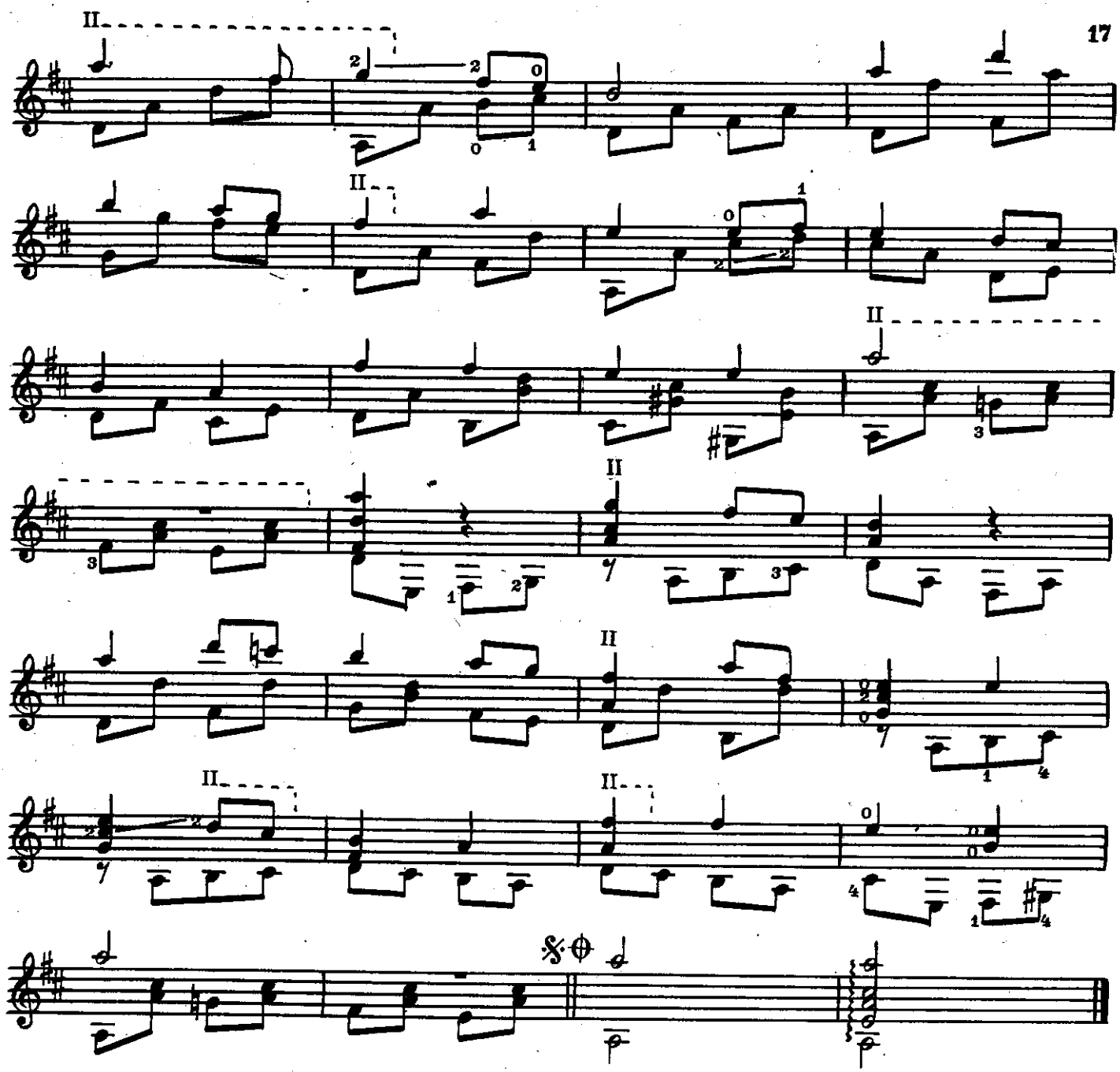

ПАВАНА

Г. САНЗ

Maestoso [Величественно]

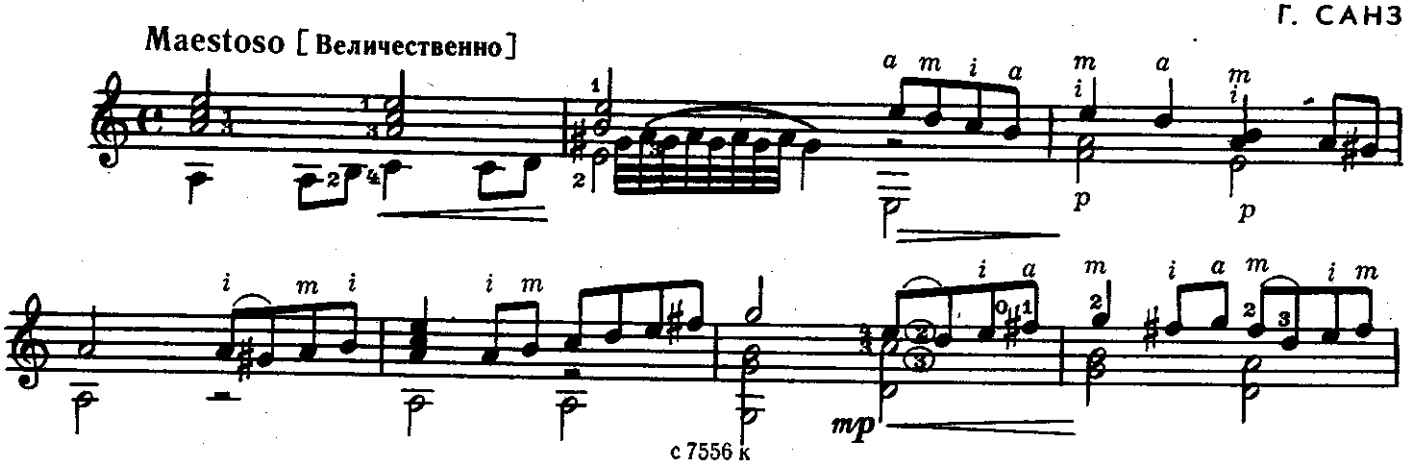

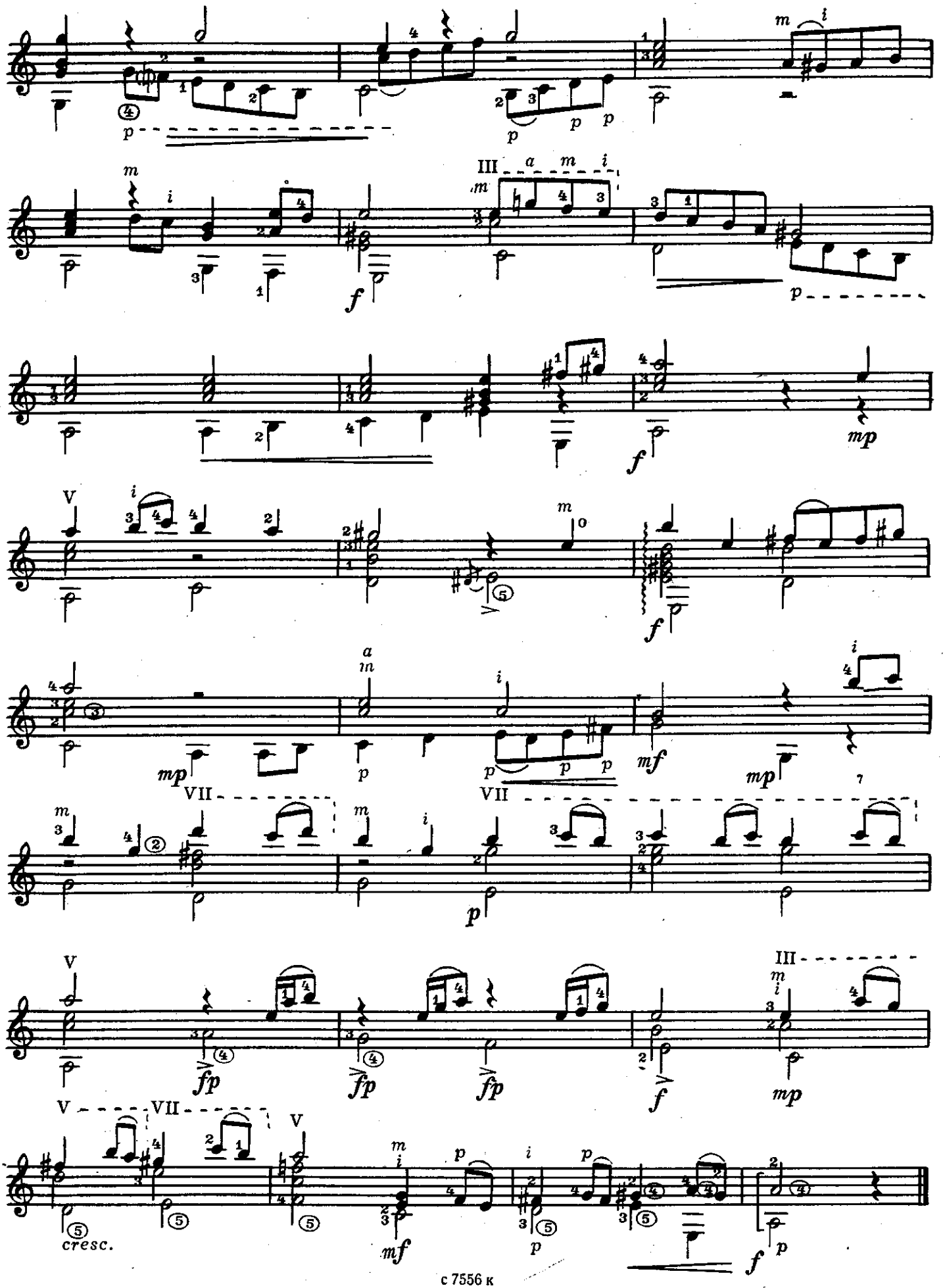
cresc.

МАЛЕНЬКАЯ СЮИТА

Прелюдия

Moderato [Умеренно]

Р. ДЕ ВИЗЕ

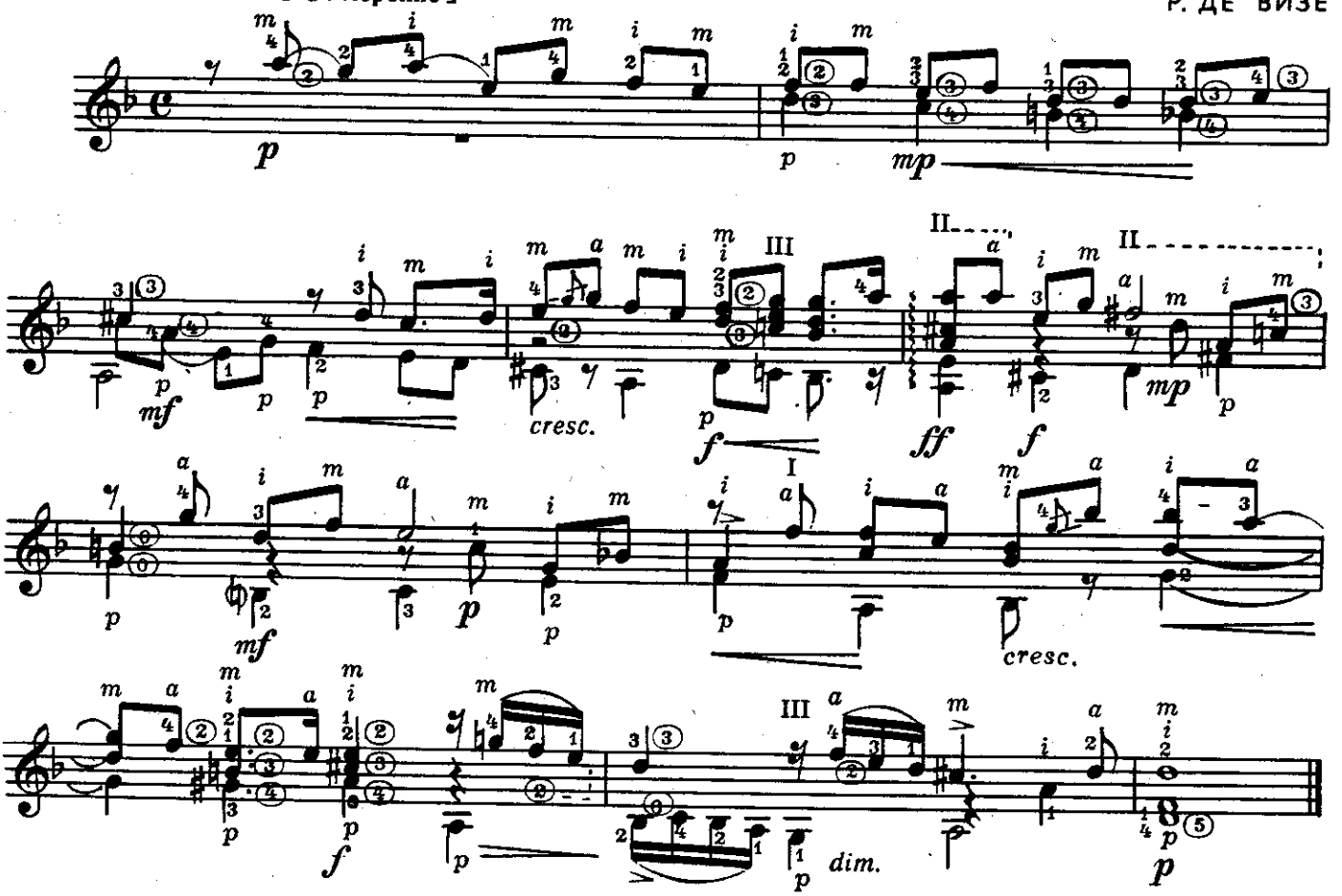

Аллеманда

Andante [Не спеша]

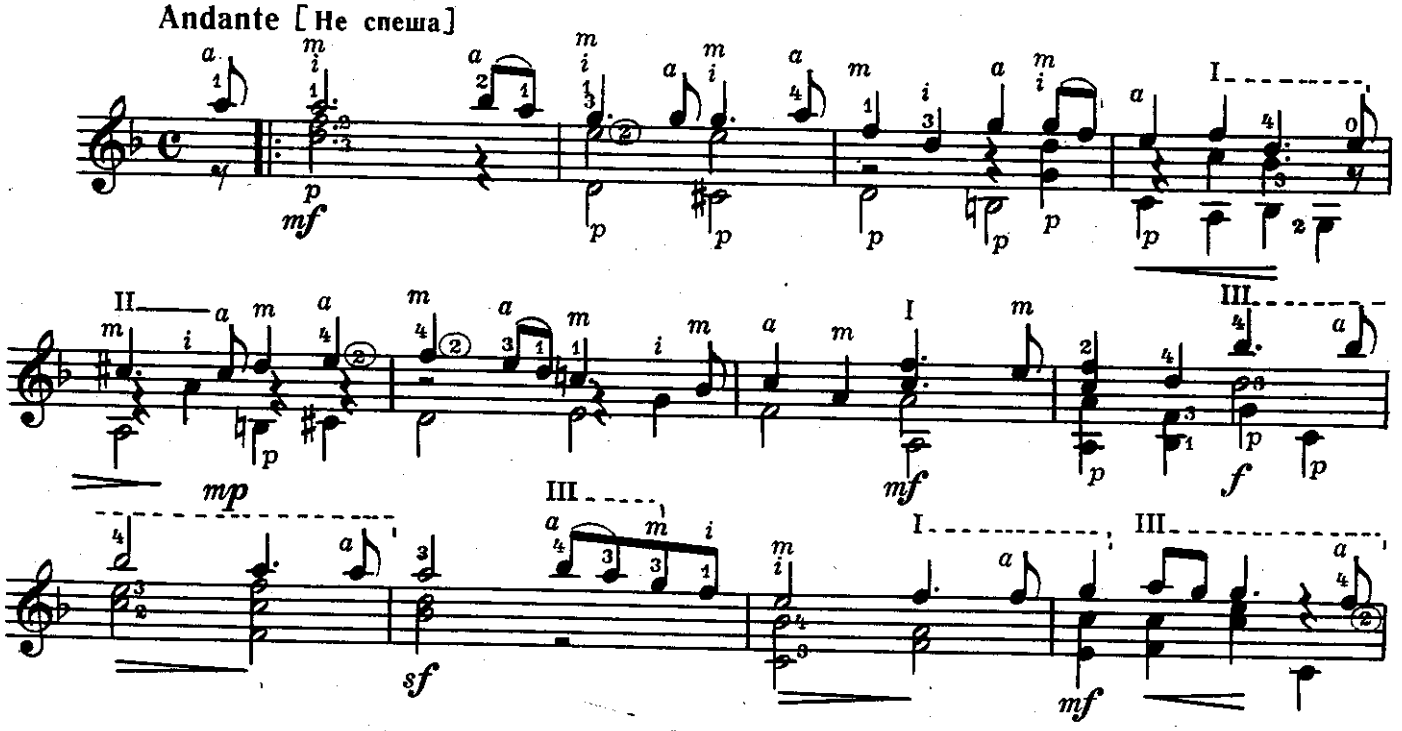

Жига

Allegretto [Оживленно]

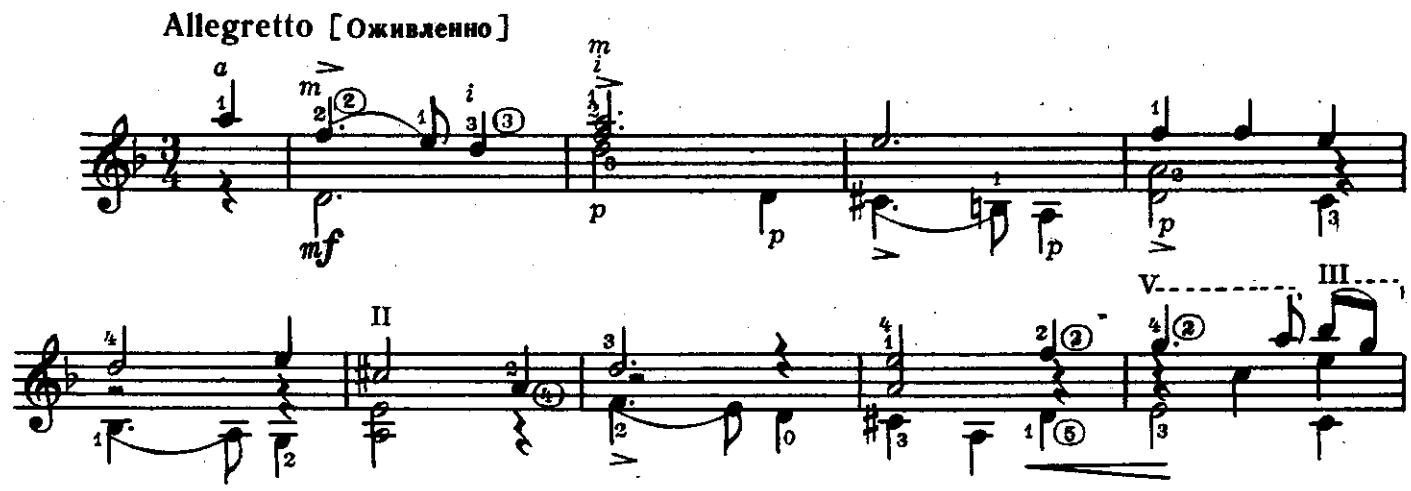

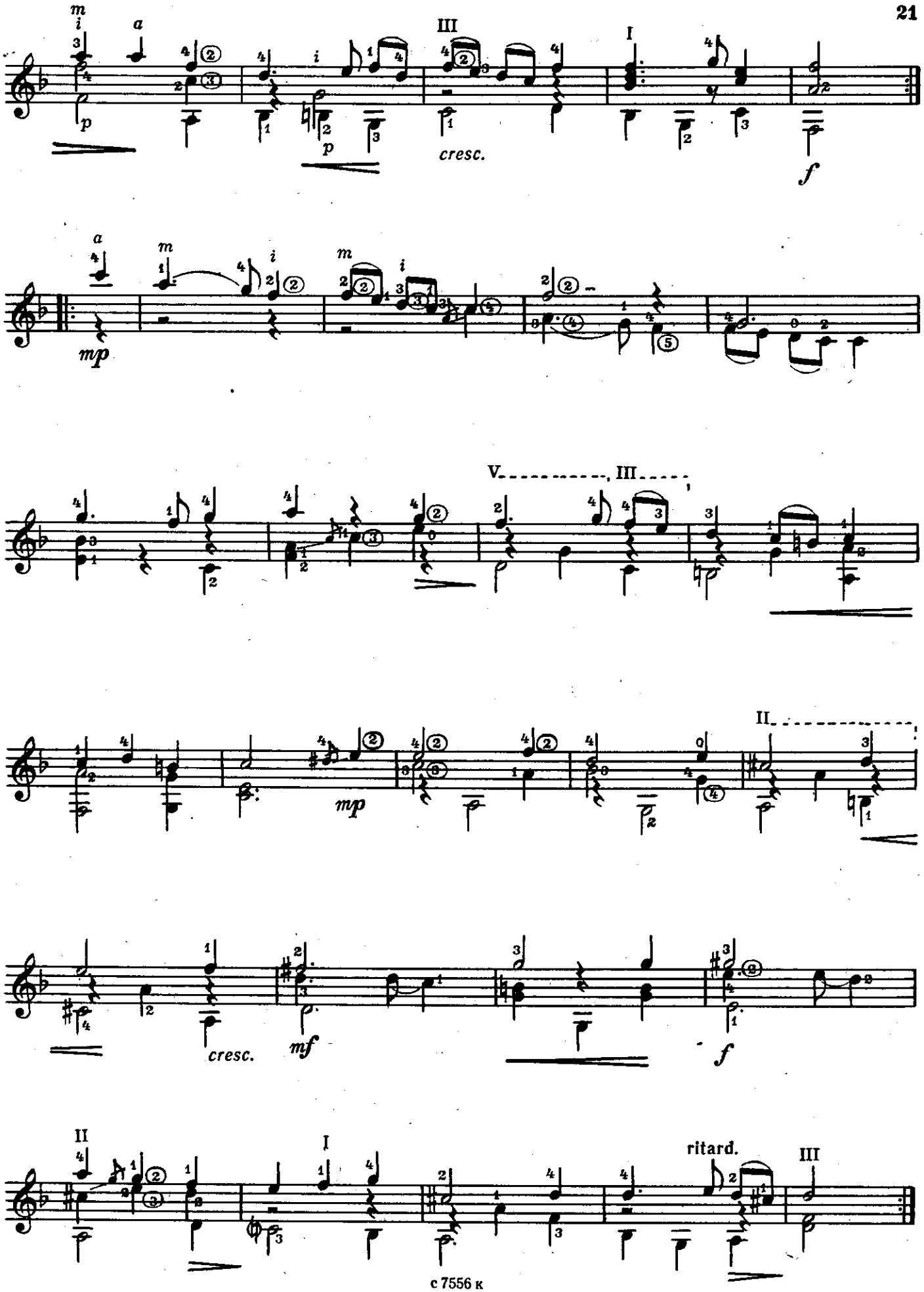
cresc.
cresc.
ritard.

ПРЕЛЮДИЯ №7

Ф. ШОПЕН

Andantino [Не спеша]

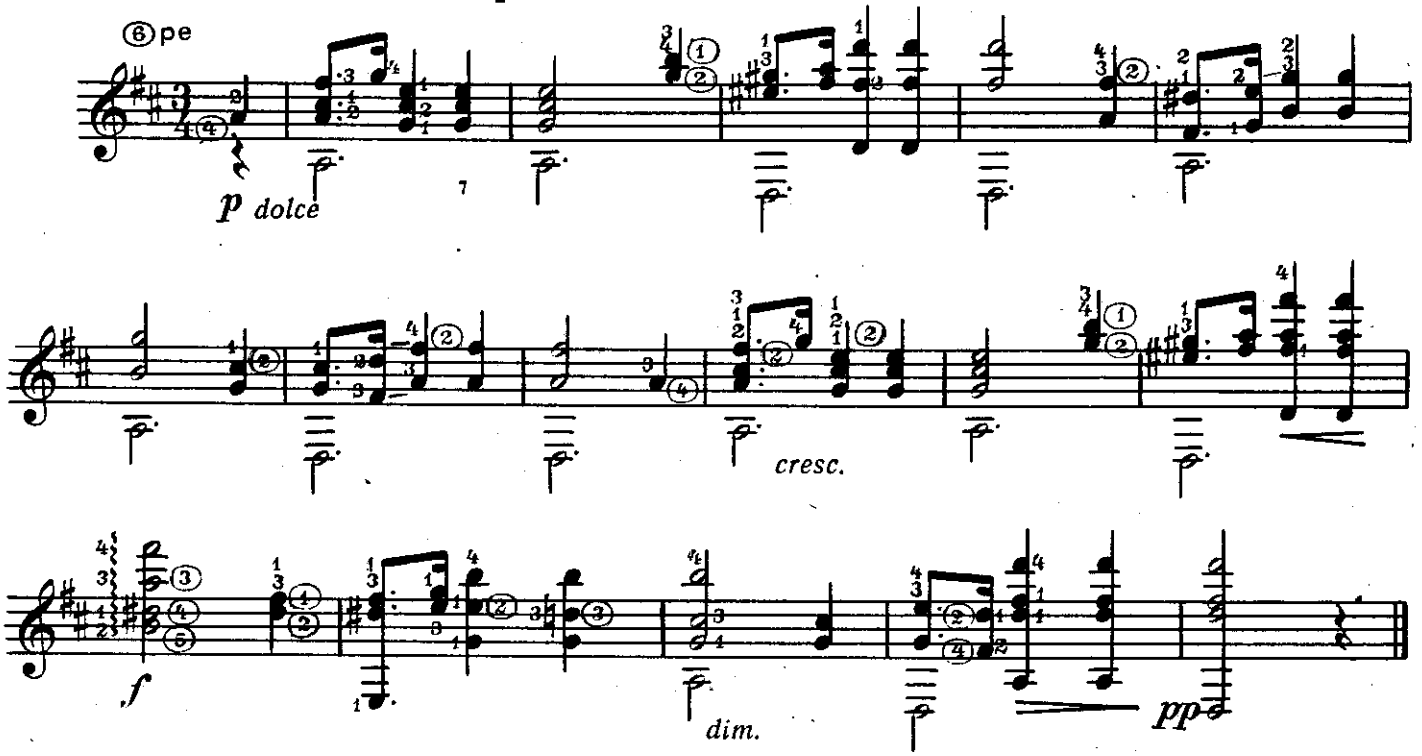

ПРЕЛЮДИЯ №20

Grave [Очень медленно]

Ф. ШОПЕН

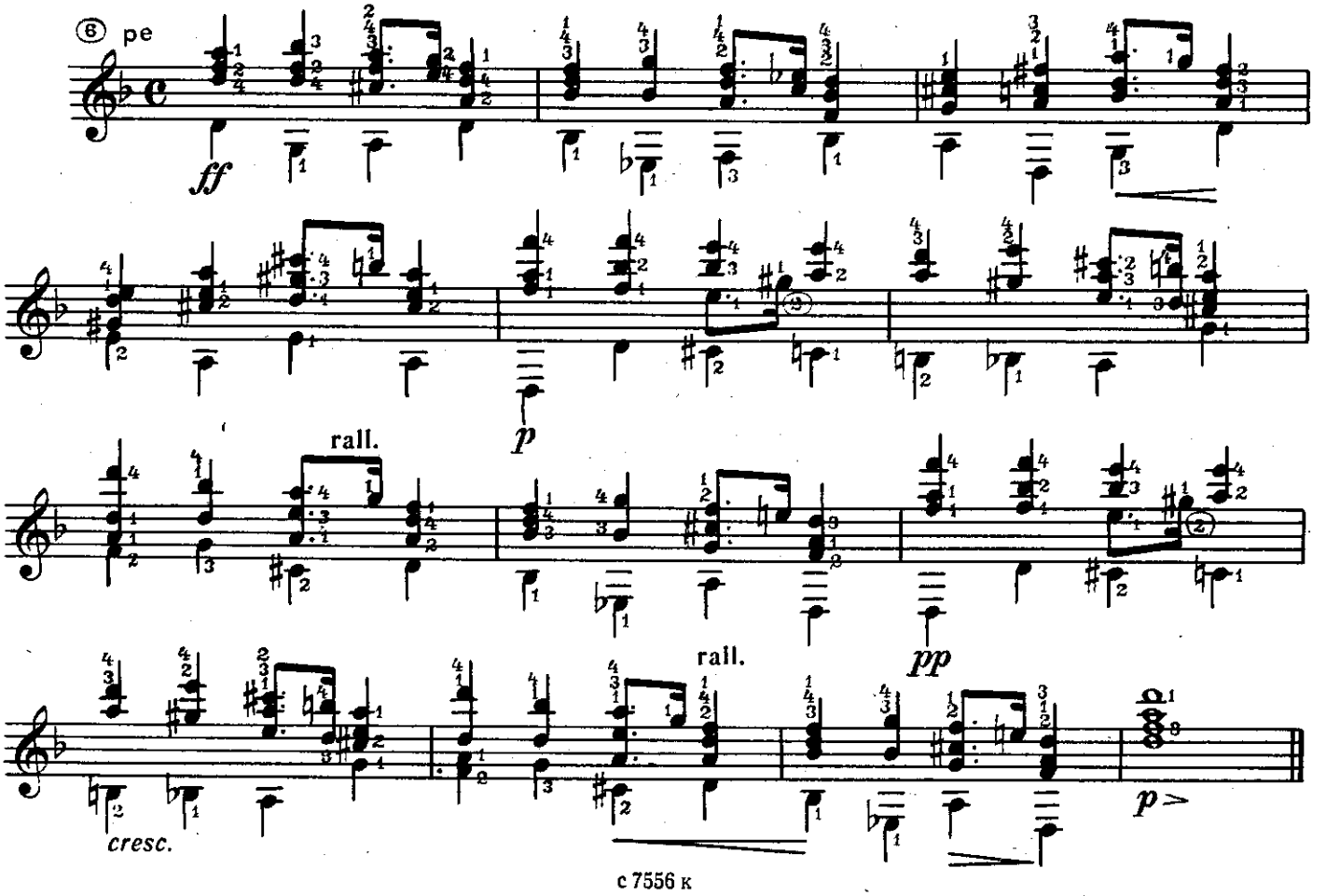

ДЕТСКАЯ СОНАТА

Lebhaft [Оживленно]

Р. ШУМАН

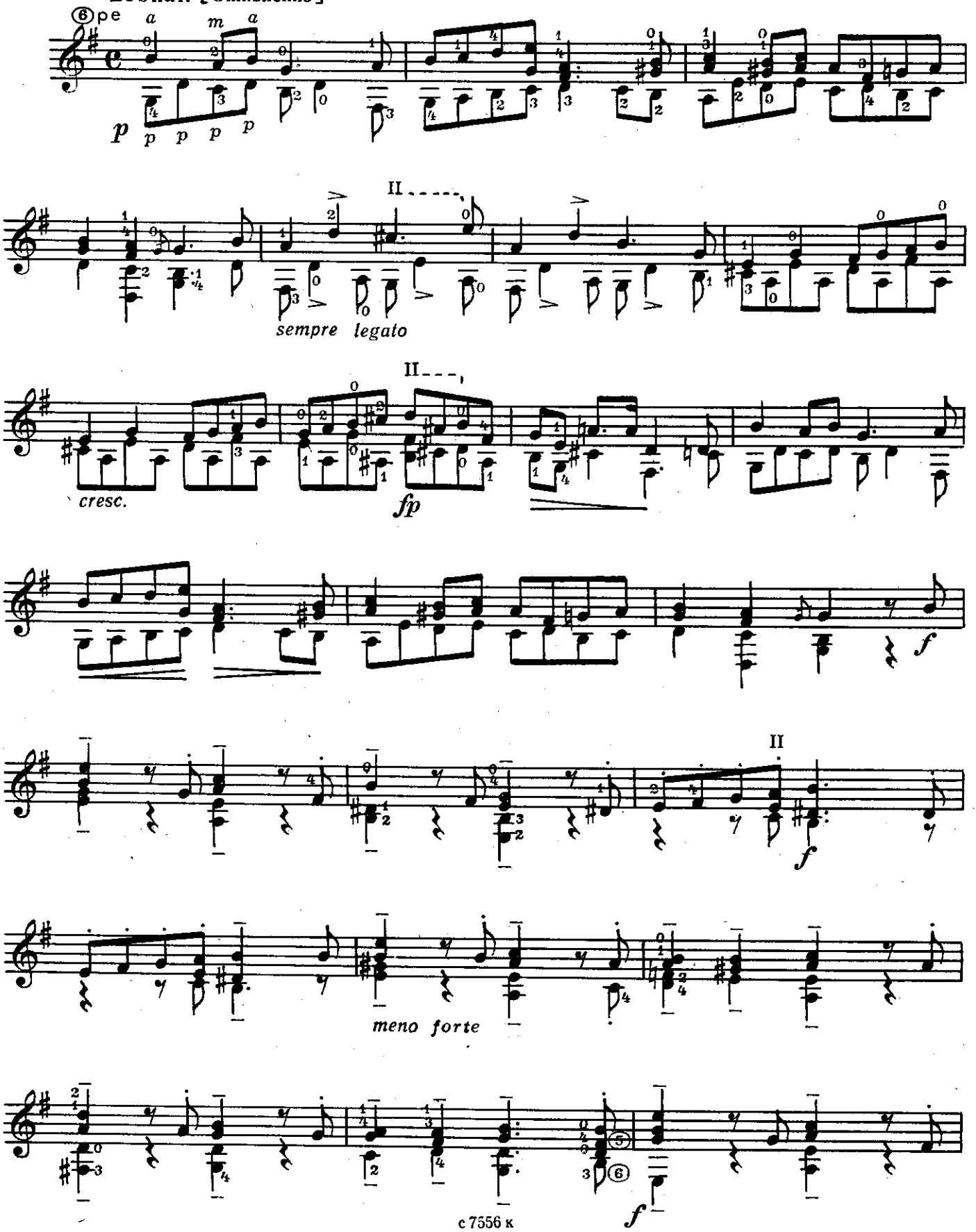

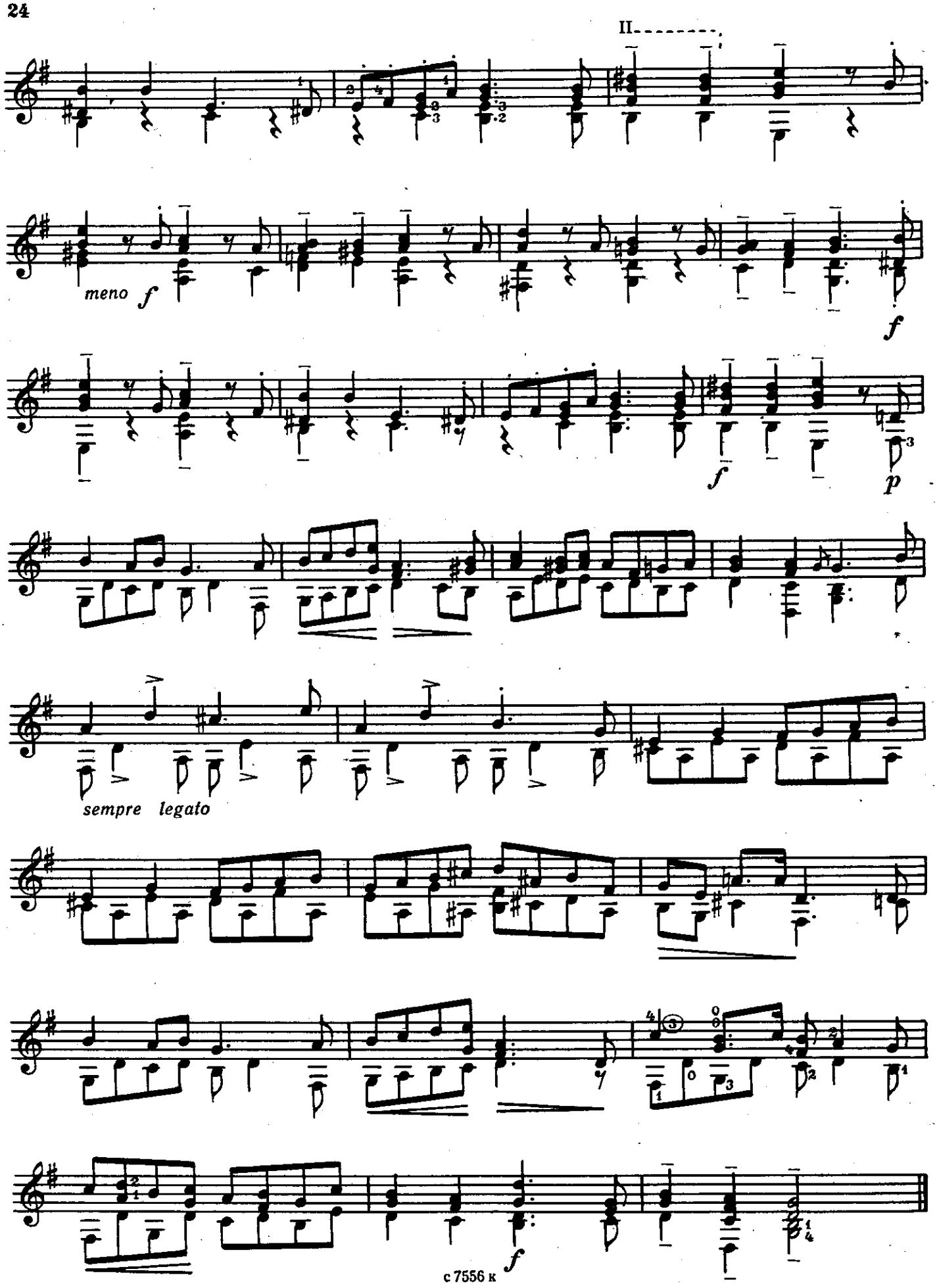
II
meno f
f
f
p
sempre legato
f

СОДЕРЖАНИЕ

1. *С. Прокофьев.* Мимолетность XV 1
2. *Н. Чайкин.* Лирическая пьеса 2
3. *М. Блантер.* В лесу прифронтовом 4
4. *Н. Владыкина-Бачинская.* Что-то грустное. 6
5. *Э. Захаров.* Прелюдия 7
6. *Ю. Зацарный.* Черноморье. Вальс 8
7. *А. Александрян.* Танец пастухов. 10
8. *П. Агафошин.* Прелюд 10
9. *Н. Кузьмин.* Мазурка. 11
10. *М. Титов.* Контрданс 12
11. *В. Одоевский.* Сентиментальный вальс. 13
12. Вечор был я на почтовом на дворе. Русская народная песня. Обработка В. Моркова 15
13. Погуляем, друг, с тобою. Русская народная песня. Обработка Е. Ларичева. 16
14. Вдоль по Питерской. Русская народная песня. Обработка Е. Ларичева. 16
15. *Г. Санз.* Павана 17
16. *Р. де Визе.* Маленькая сюита:
    Прелюдия. 19
    Аллеманда 19
    Жига 20
17. *Ф. Шопен.* Прелюдия № 7 22
18. *Ф. Шопен.* Прелюдия № 20 22
19. *Р. Шуман.* Детская соната 23

№ 1, 3, 6, 10, 19—переложение Е. Ларичева.

№ 4—переложение В. Агабабова.

№ 7—переложение Э. Бадаляна.

№ 11—переложение Ю. Чернова.

№ 15, 16—переложение Э. Пухоля.

№ 17, 18—переложение П. Исакова

Составитель Е. ЛАРИЧЕВ