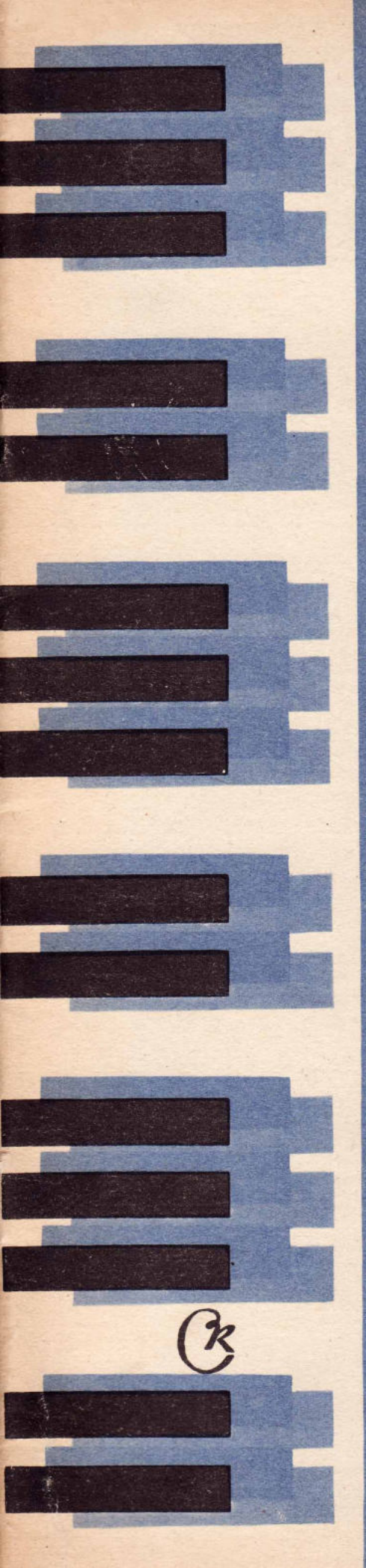

Репертуар аккордеониста

ВЫПУСК
44

РЕПЕРТУАР АККОРДЕОНИСТА

ВЫПУСК 44

Составитель С. РУБИНШТЕЙН

МОСКВА
ВСЕСОЮЗНОЕ ИЗДАТЕЛЬСТВО
СОВЕТСКИЙ КОМПОЗИТОР
1979

Ноты: Ale07.ru

Р $\frac{90702-082}{082(02)-79}$ 288—79

© Издательство «Советский композитор», 1979 г.

СМОТРИТ В НЕБО ЗВЕЗДОЛЕТ

А. ЭШПАЙ

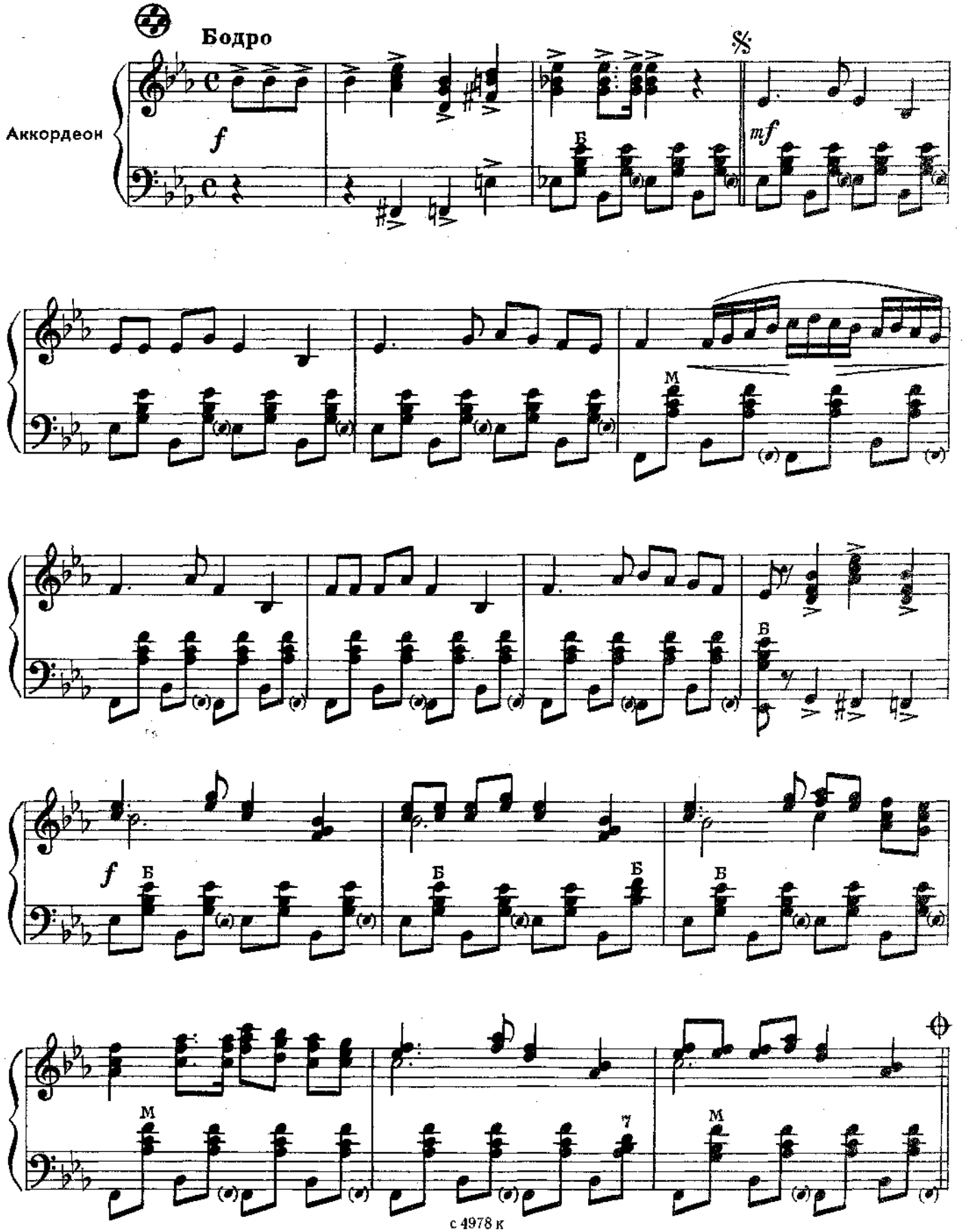

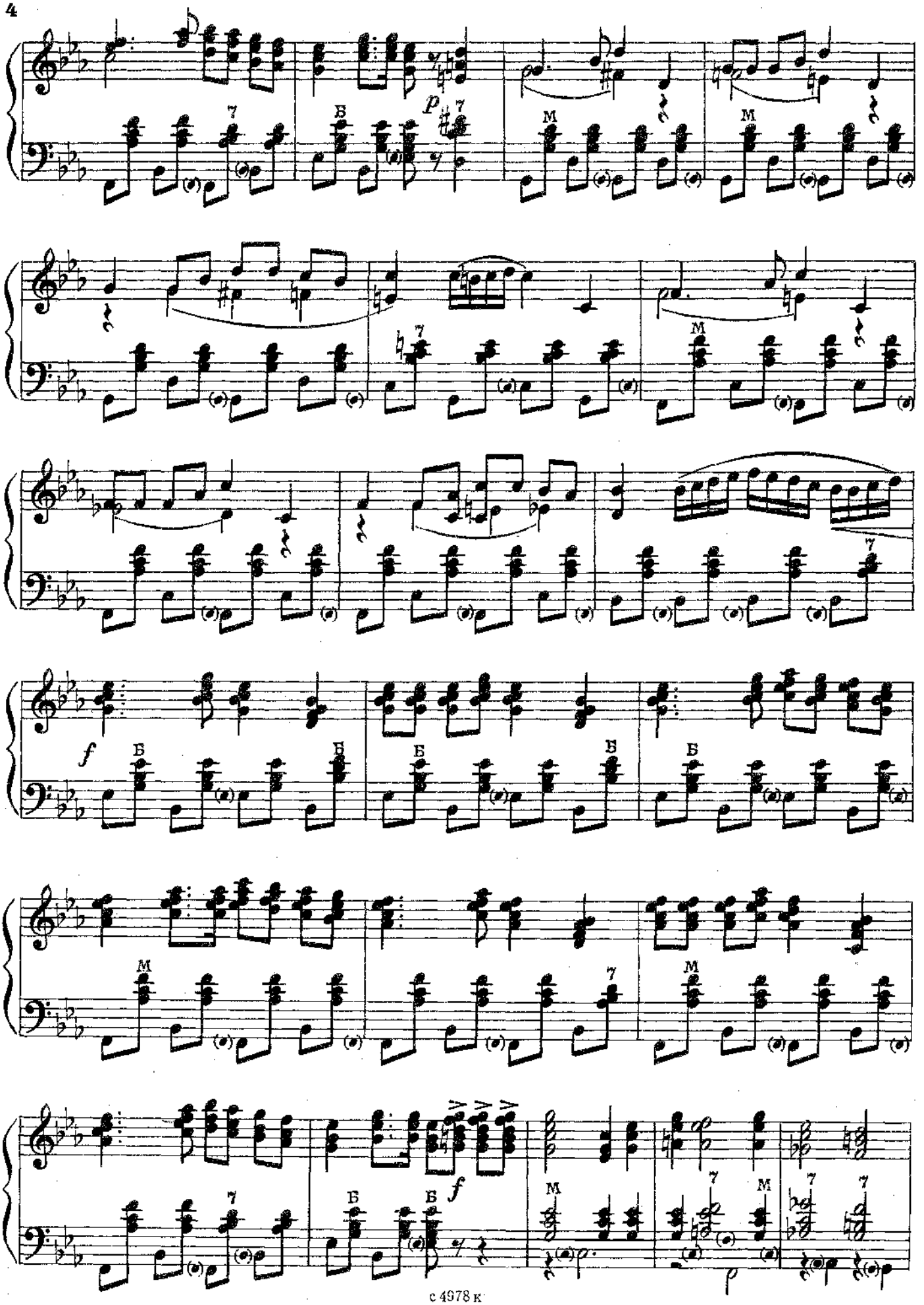

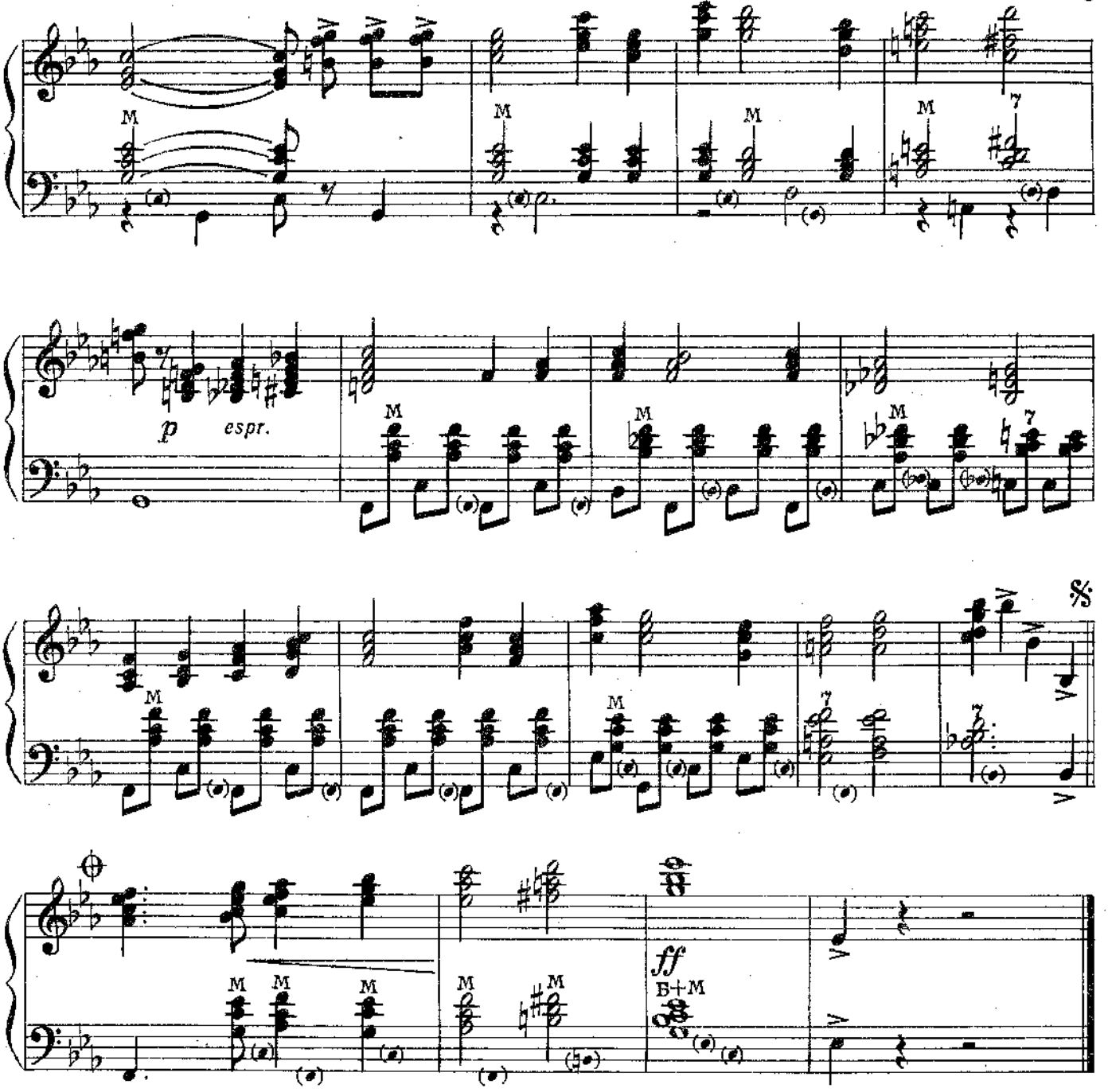

ВАЛЬС

из балета „ЗОЛУШКА“

(отрывок)

С. ПРОКОФЬЕВ

Довольно быстро. Выразительно

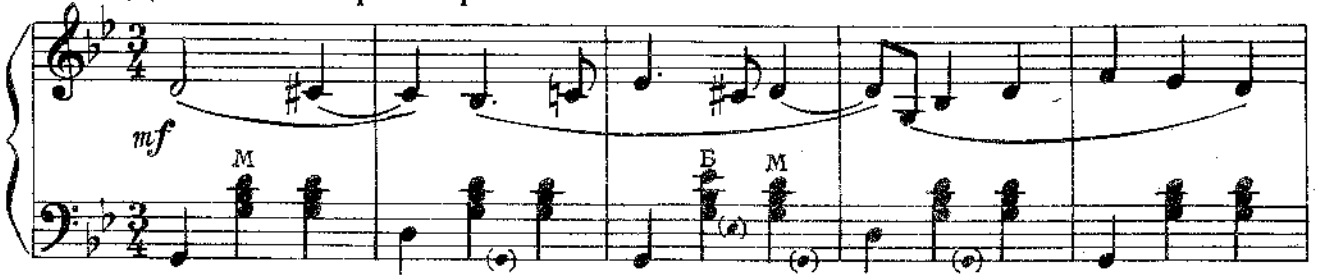

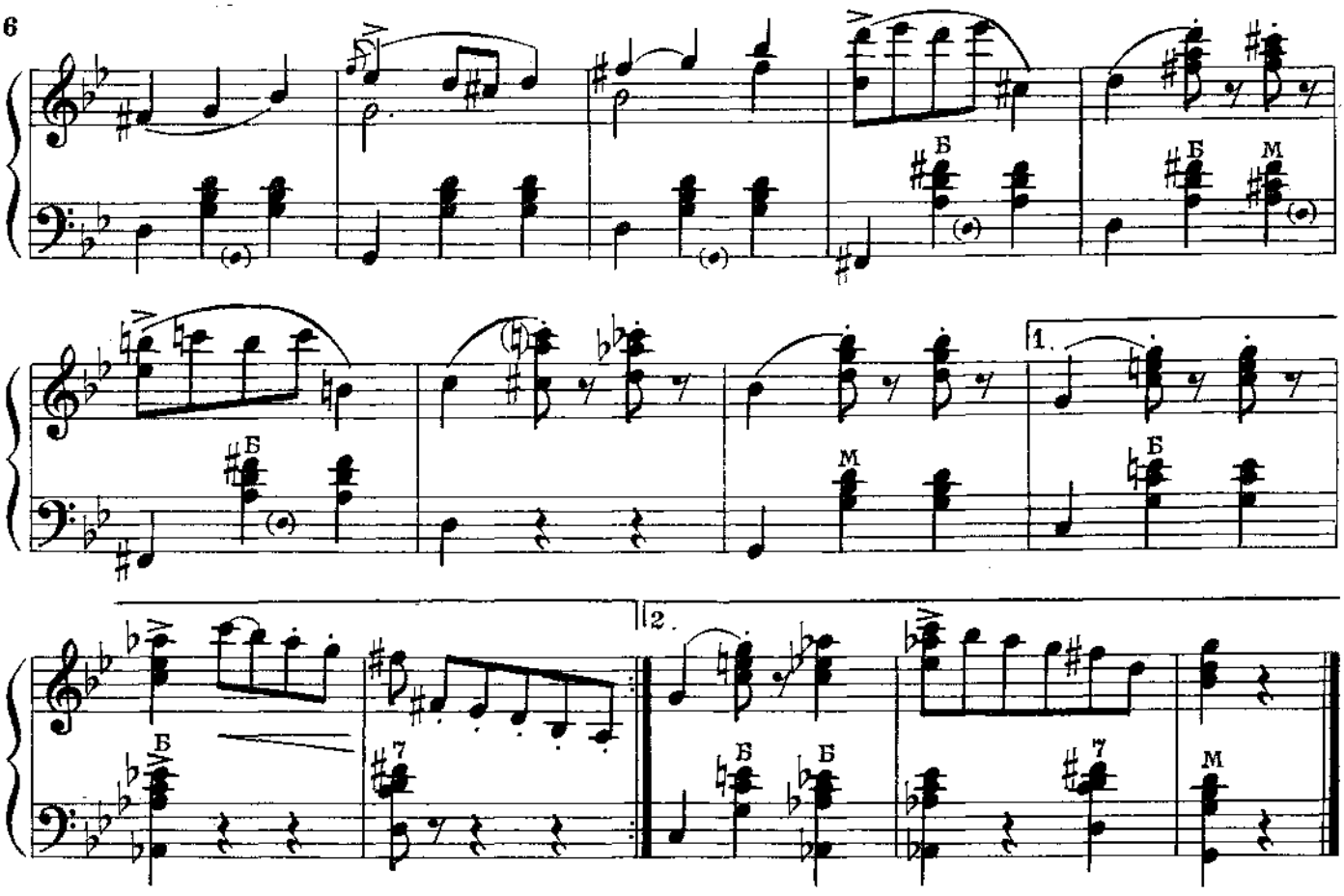

НОКТЮРН

из балета „СВЕТЛЫЙ РУЧЕЙ“

Д. ШОСТАКОВИЧ

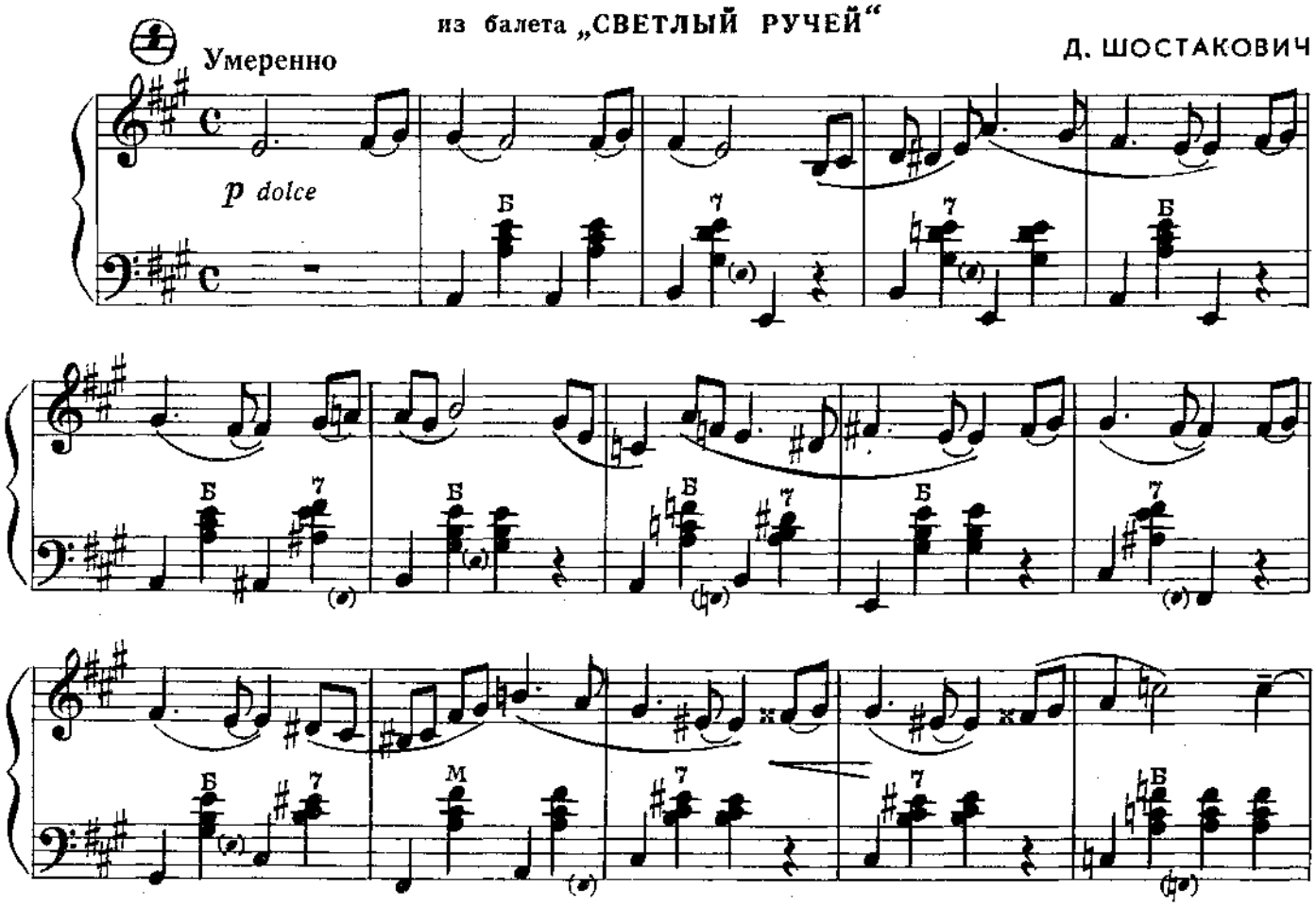

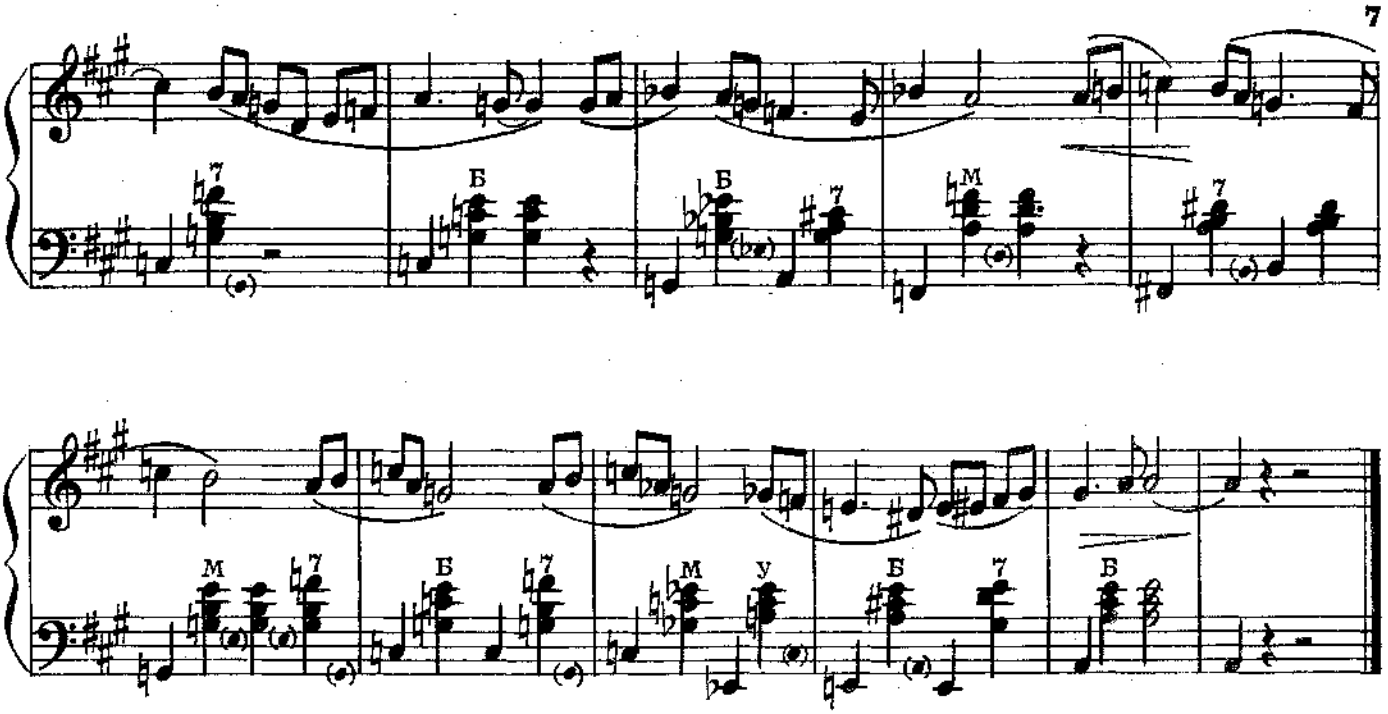

ВАЛЬС „ЦВЕТЫ“

из оперетты „МОСКВА, ЧЕРЕМУШКИ“

Д. ШОСТАКОВИЧ

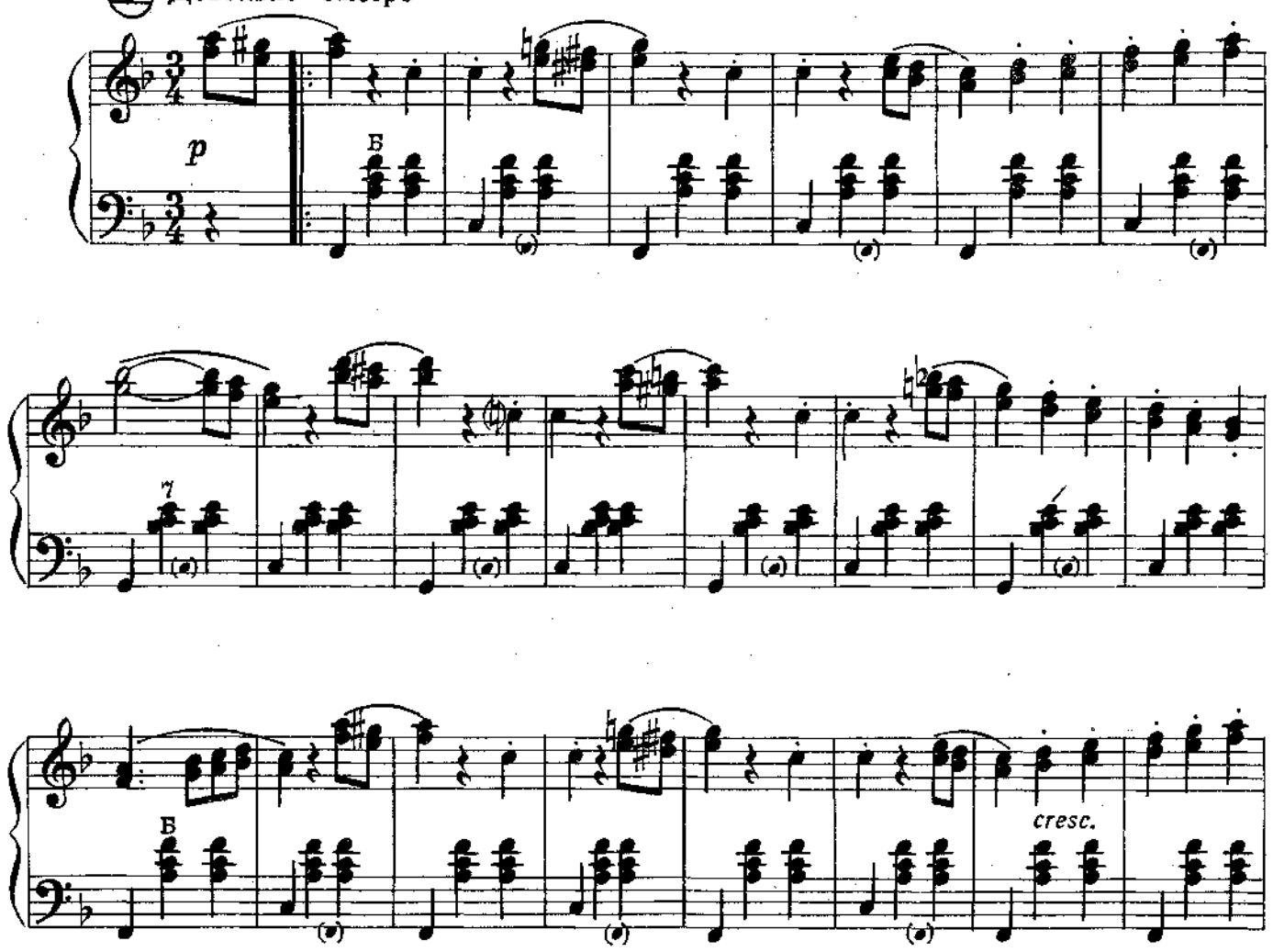

с 4978 к

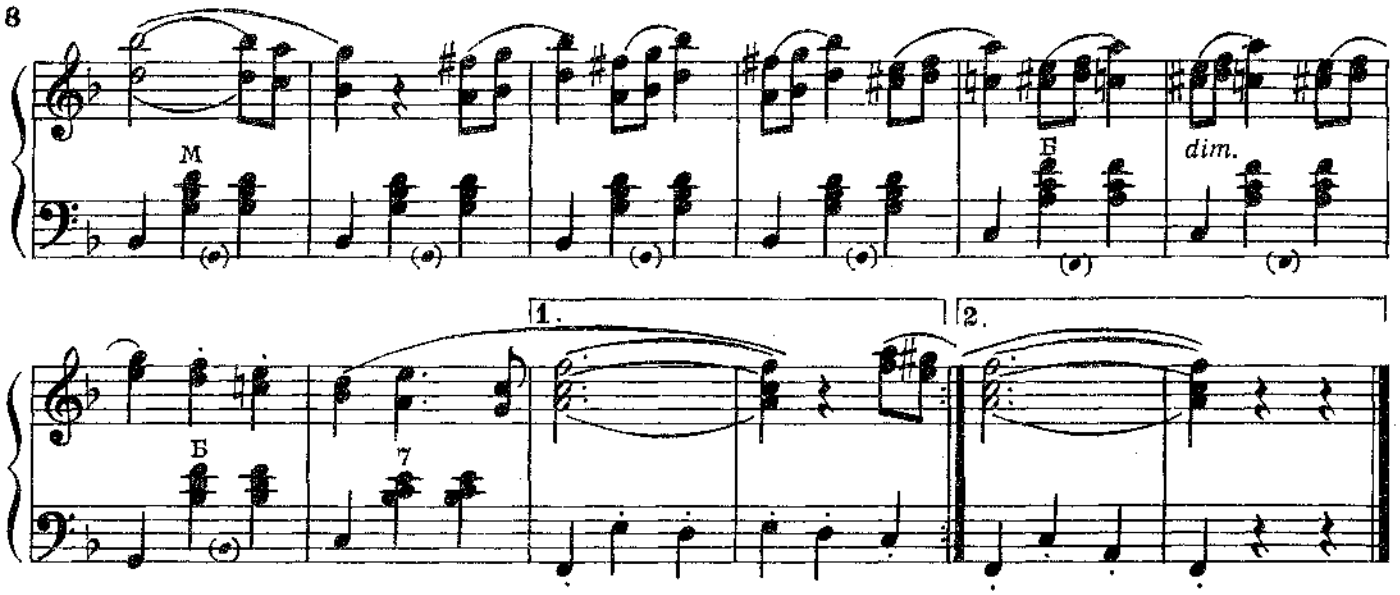

Ноты: Ale07.ru

ОДИНОКАЯ ГАРМОНЬ

Б. МОКРОУСОВ
Обработка С. Рубинштейна

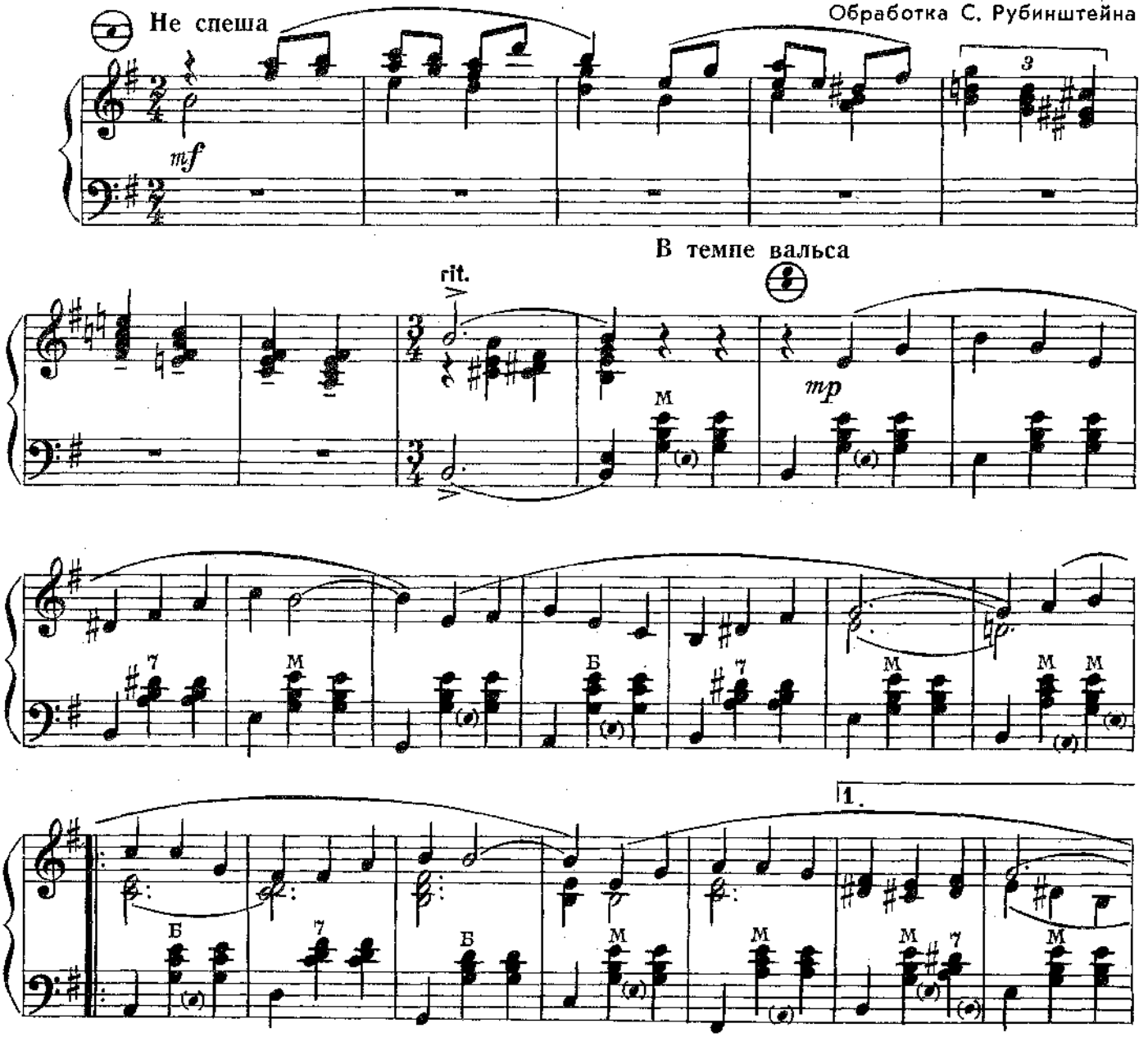

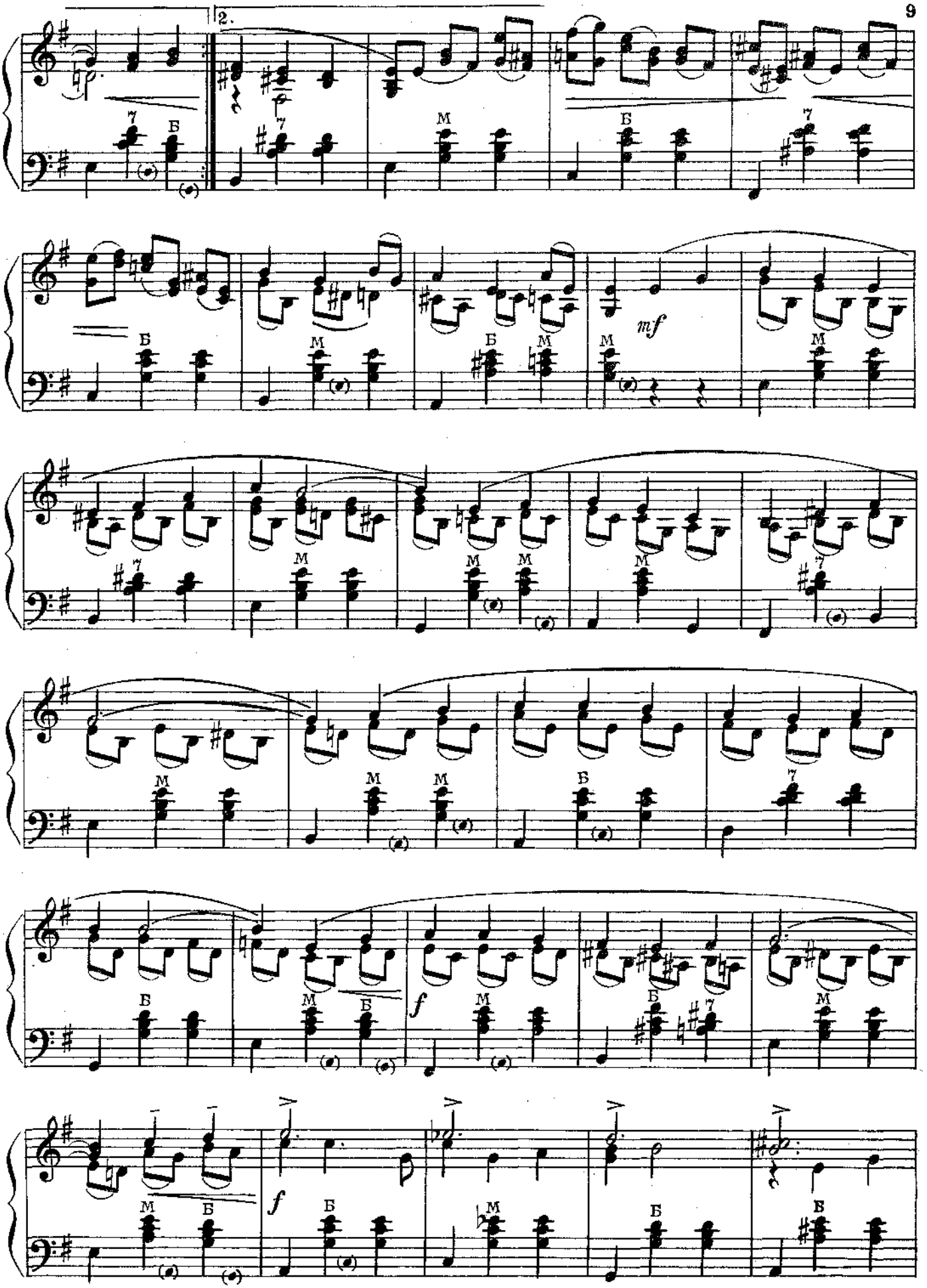
2.
mf
f
f

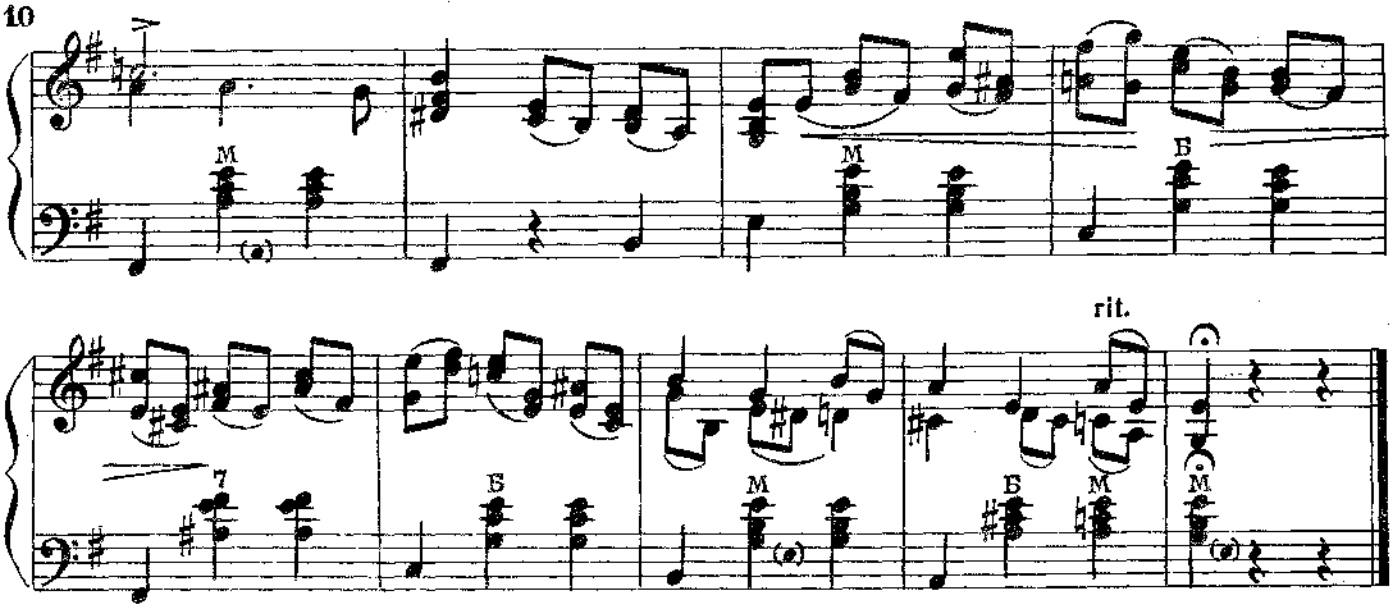

ПАРЕНЬ С ГАРМОШКОЙ

Г. СВИРИДОВ

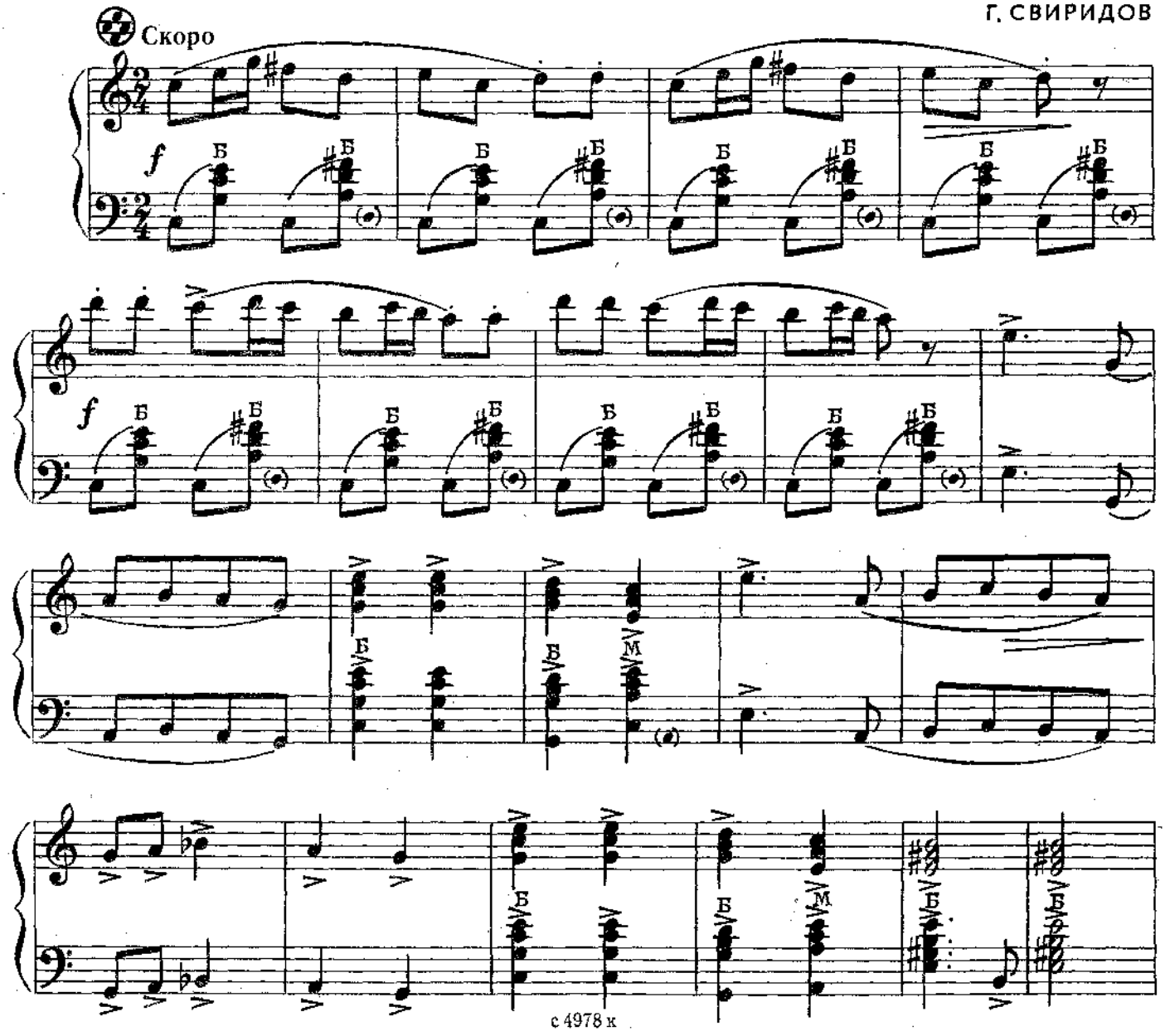

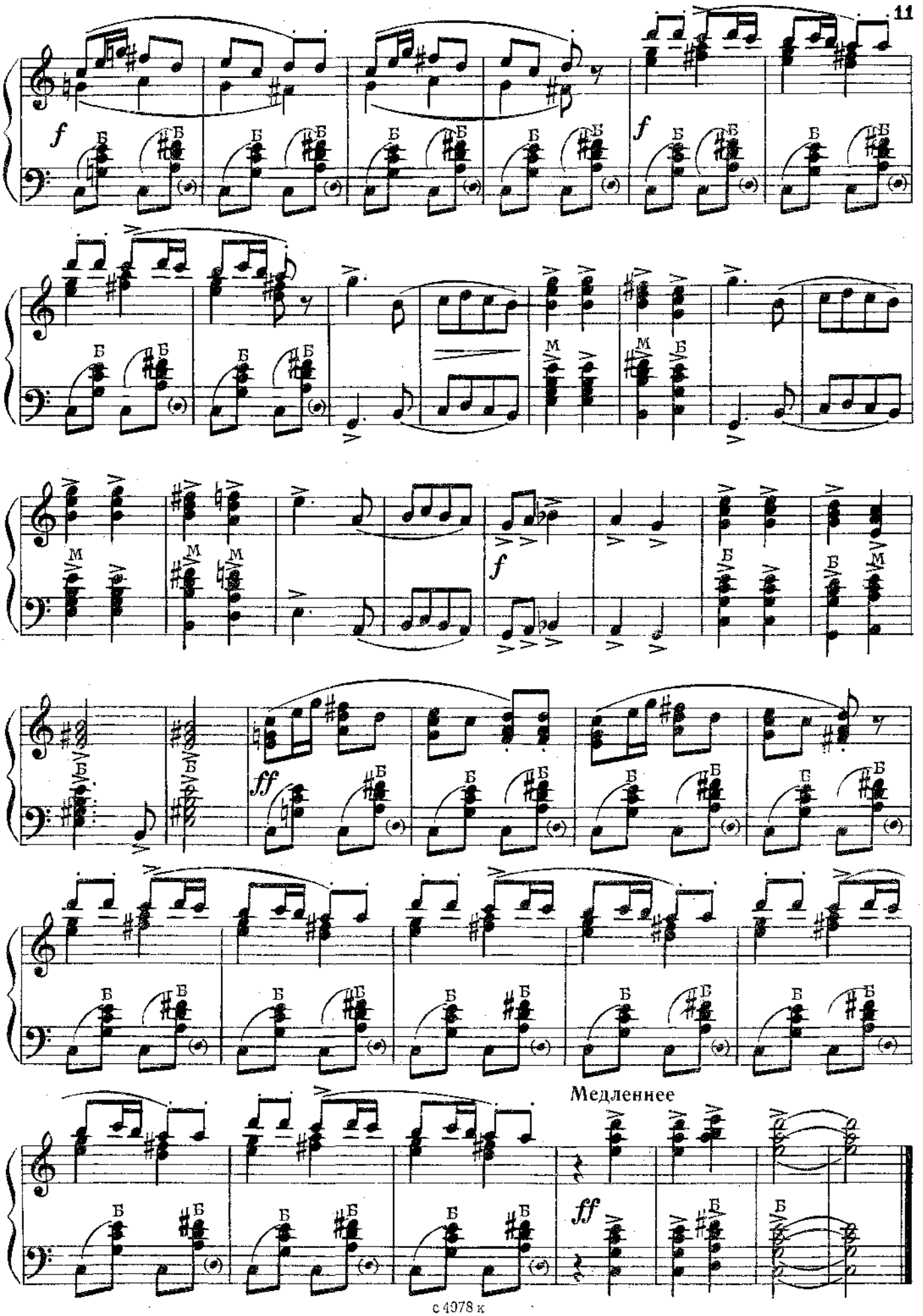
f
Б
f
Б
М
f
ff
Медленнее
ff

ПЕСНЯ

из музыки к спектаклю „ЖЕНЩИНА ЗА ЗЕЛЕНОЙ ДВЕРЬЮ“

Кара КАРАЕВ

Довольно быстро

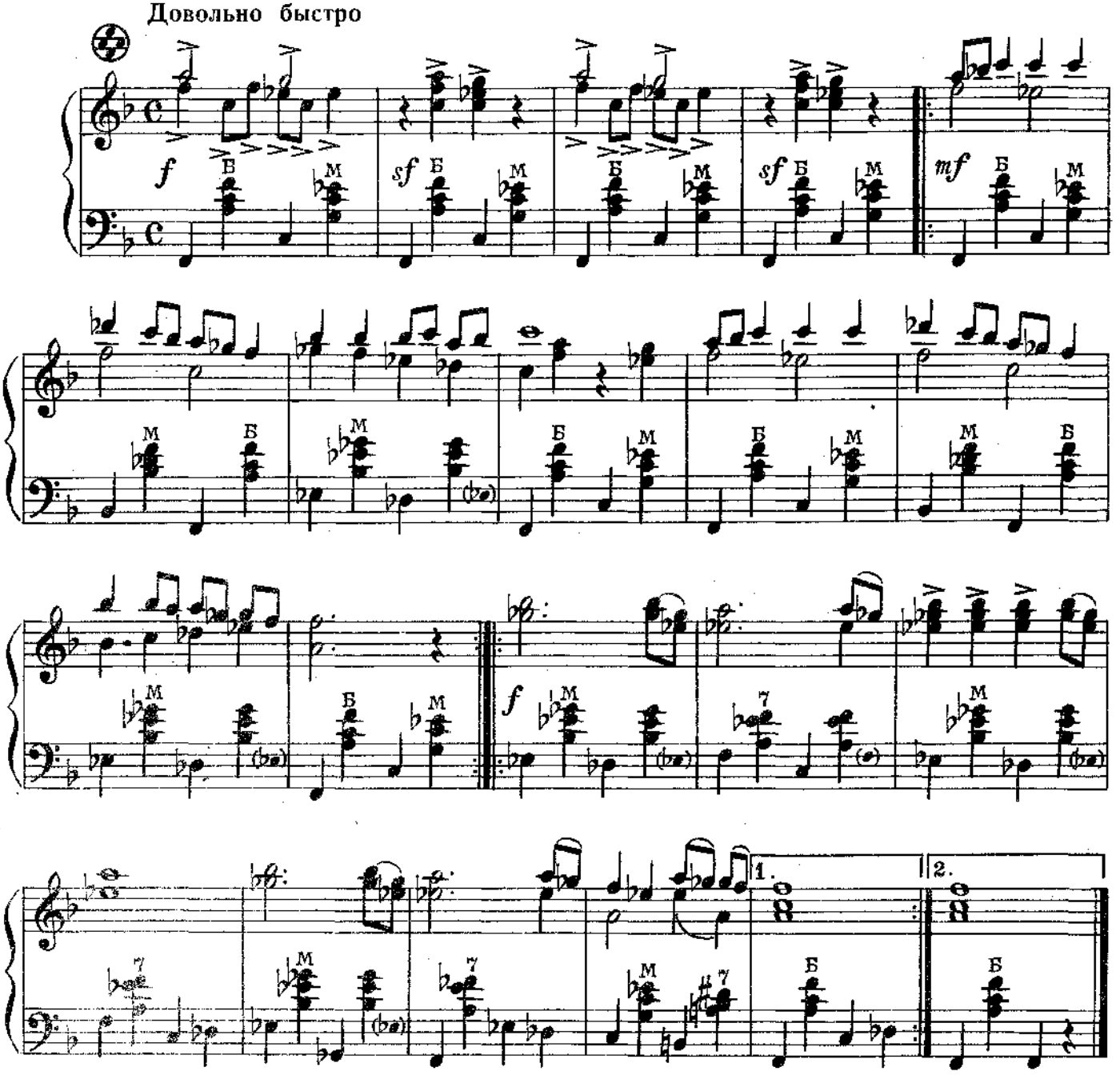

ПЕСНЯ

А. ХОЛМИНОВ

Умеренно

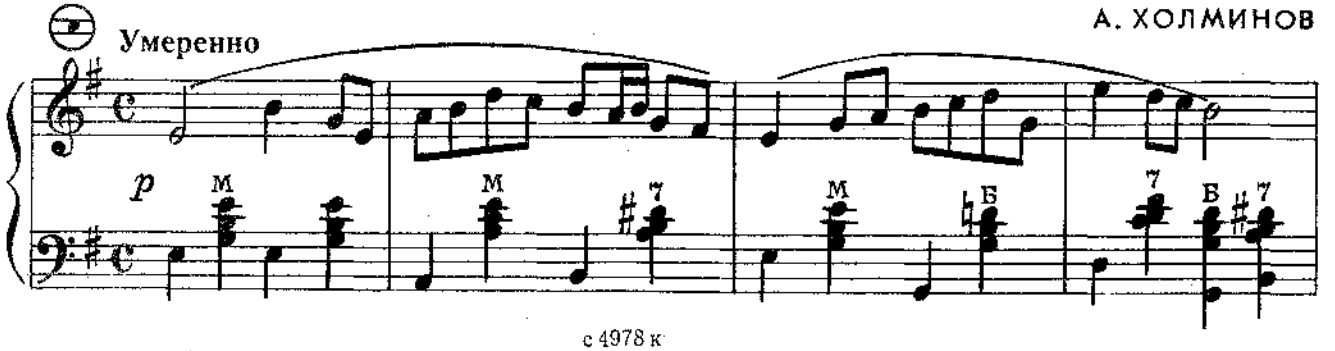

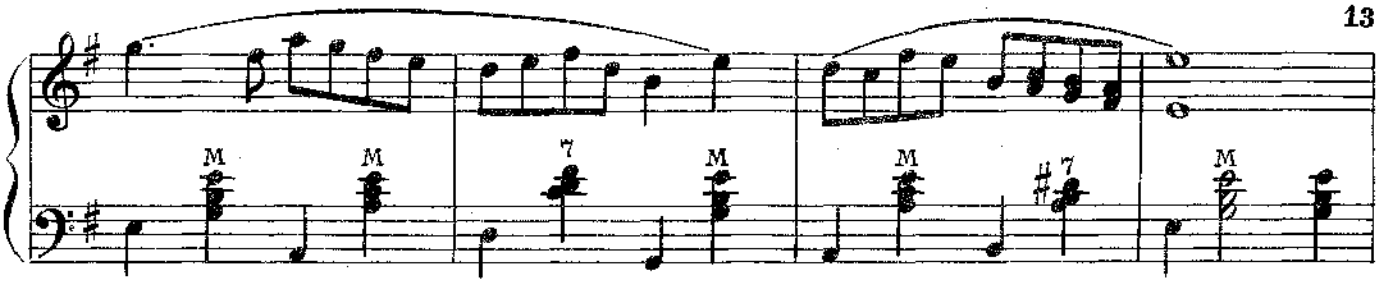

Немного оживленнее

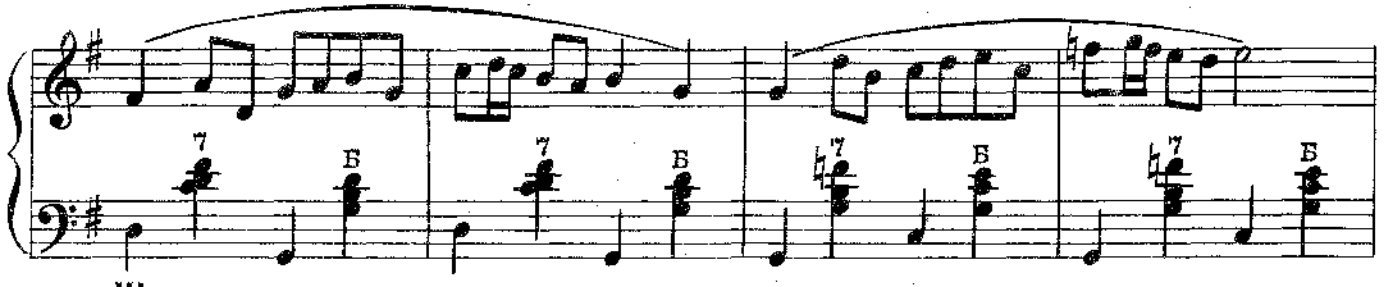

Широко

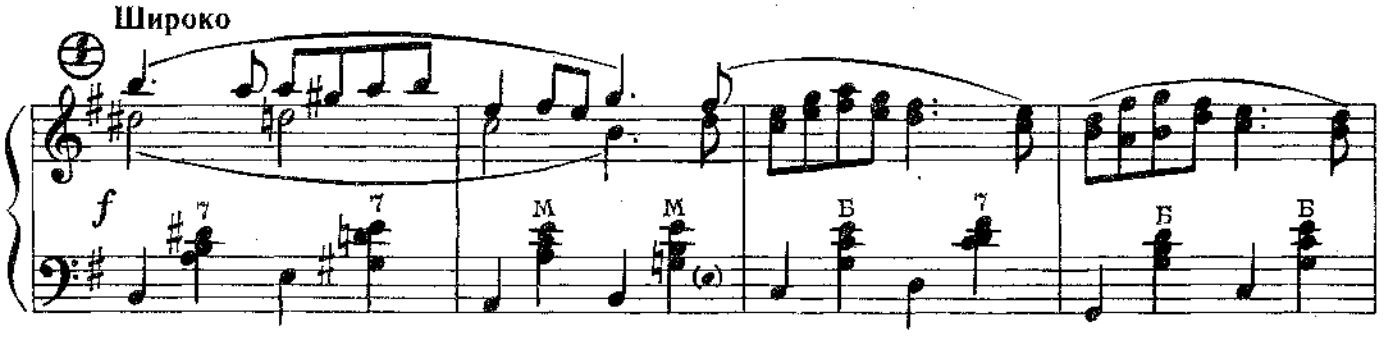

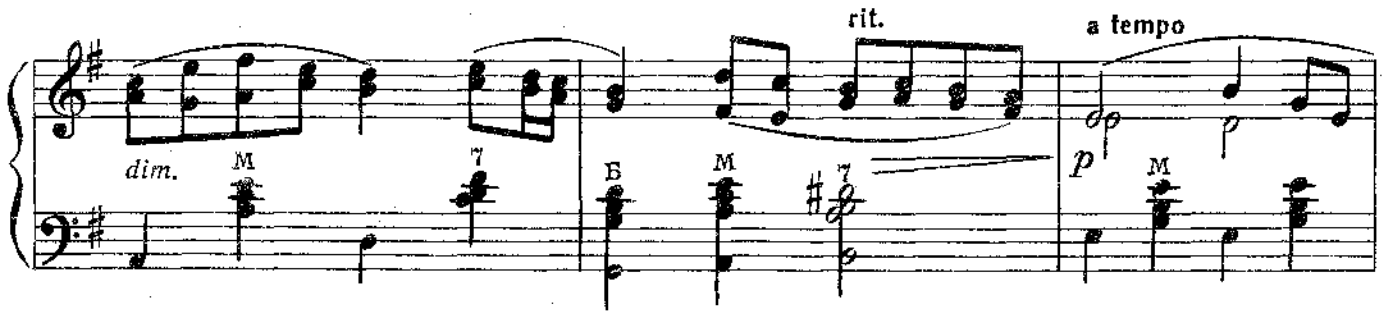

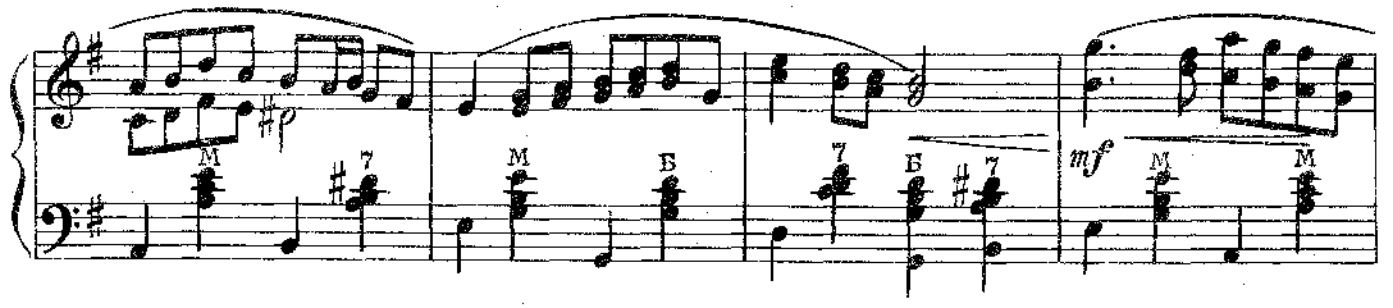

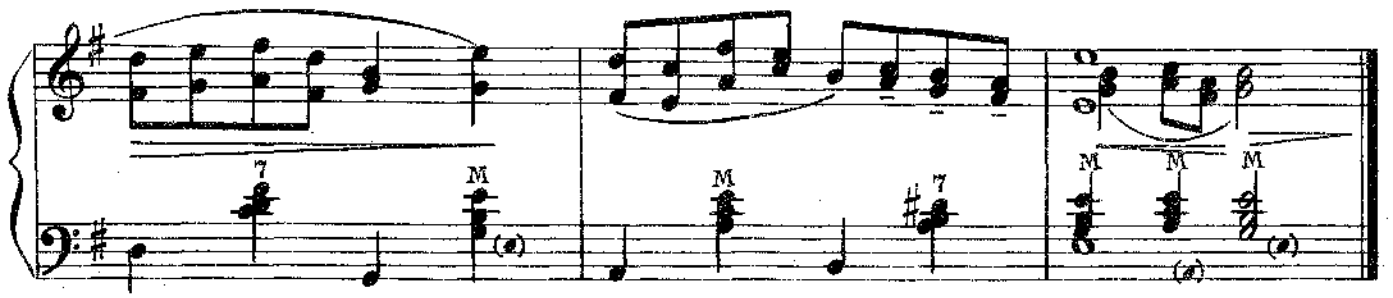

ПОЛЬКА

из кинофильма „ПОВЕСТЬ О ПИНГВИНАХ“

А. ХОЛМИНОВ

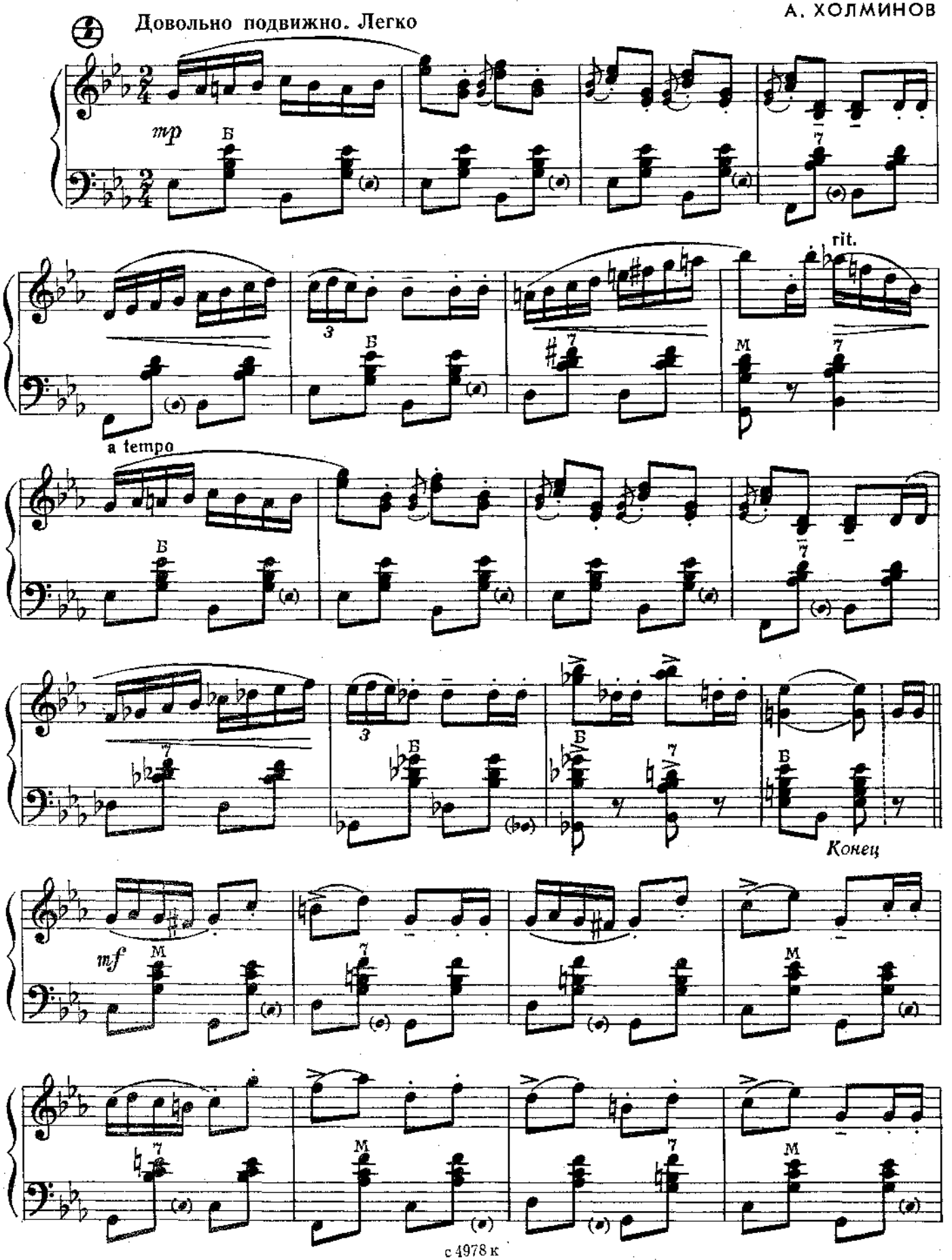

с 4978 к

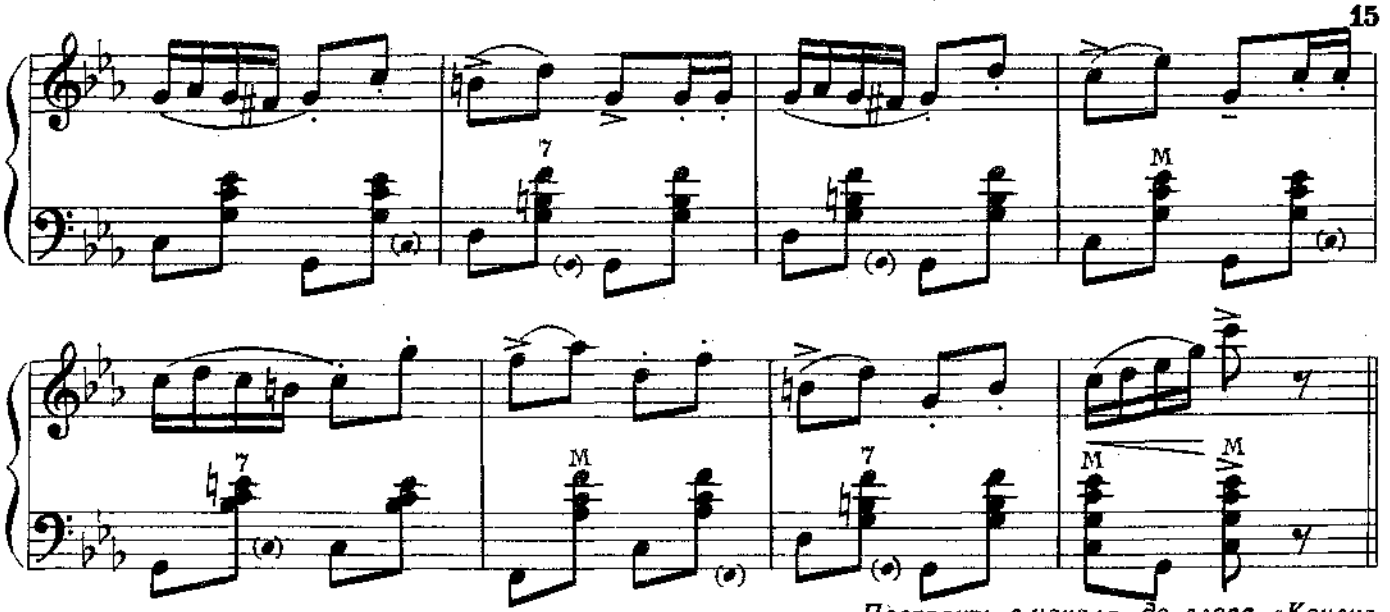

Повторить с начала до слова «Конец»

ВЕСЕЛАЯ ГАРМОШКА

А. ПАХМУТОВА

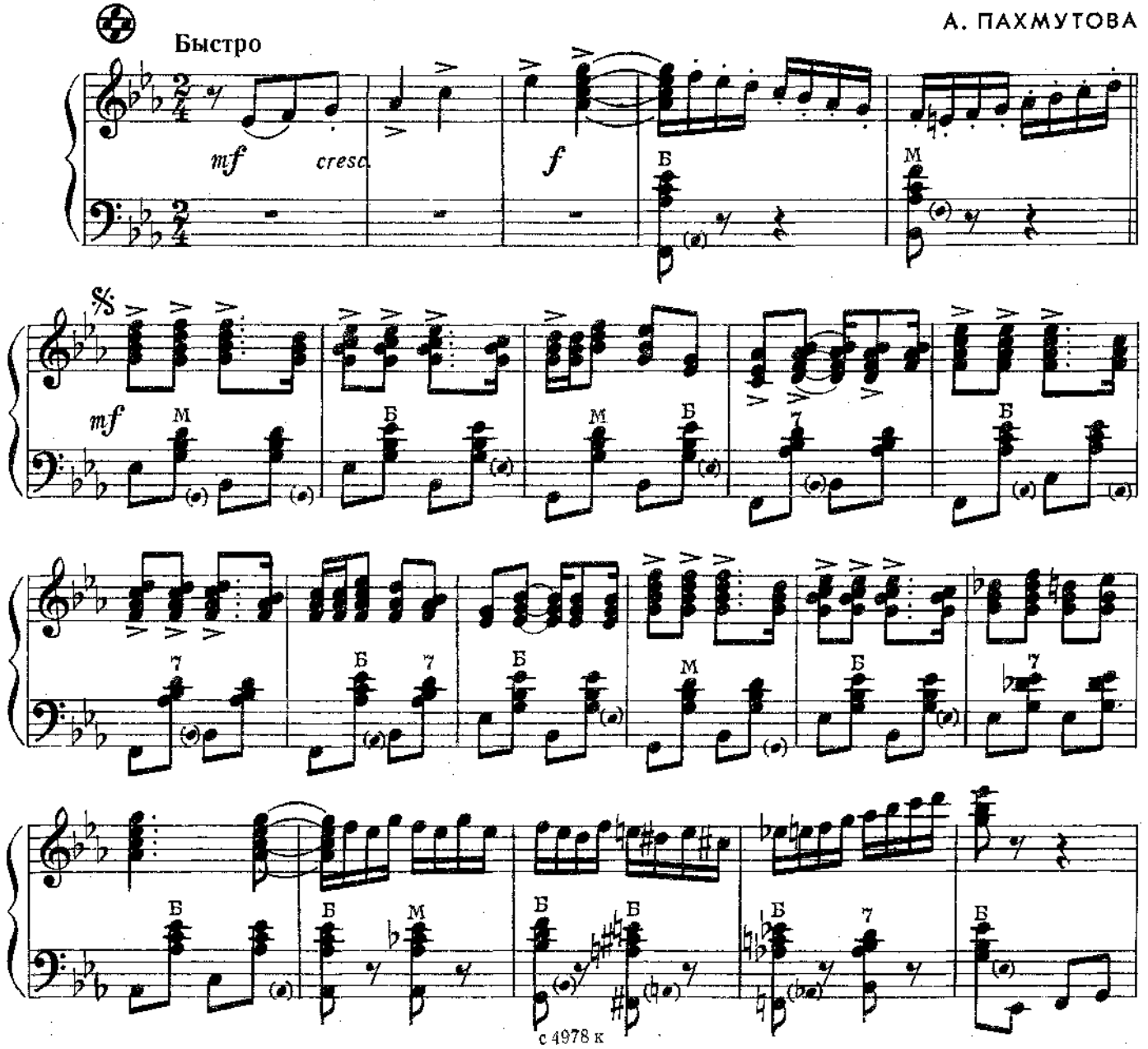

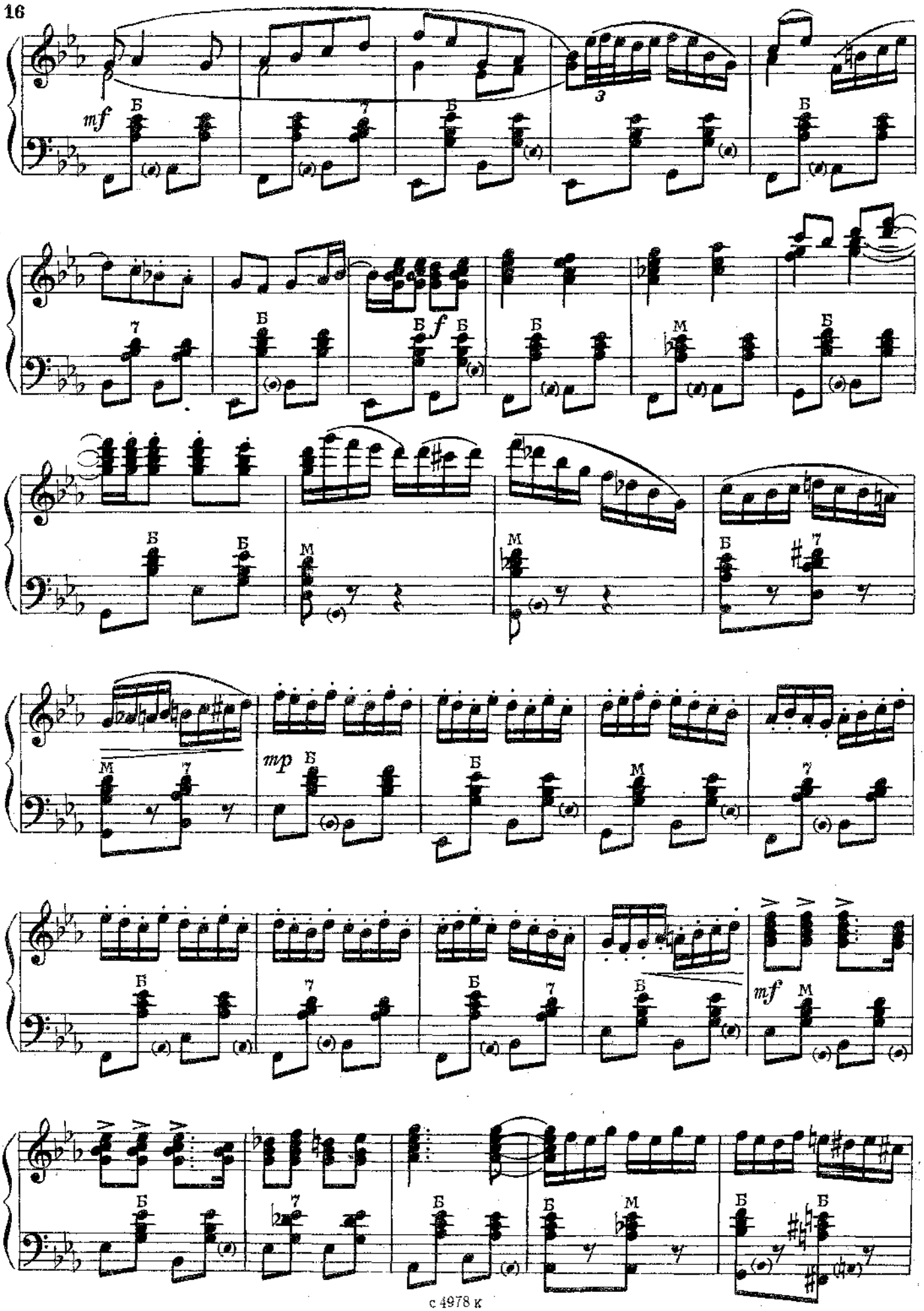
mf
Б
7
3
f
М
mp
mf

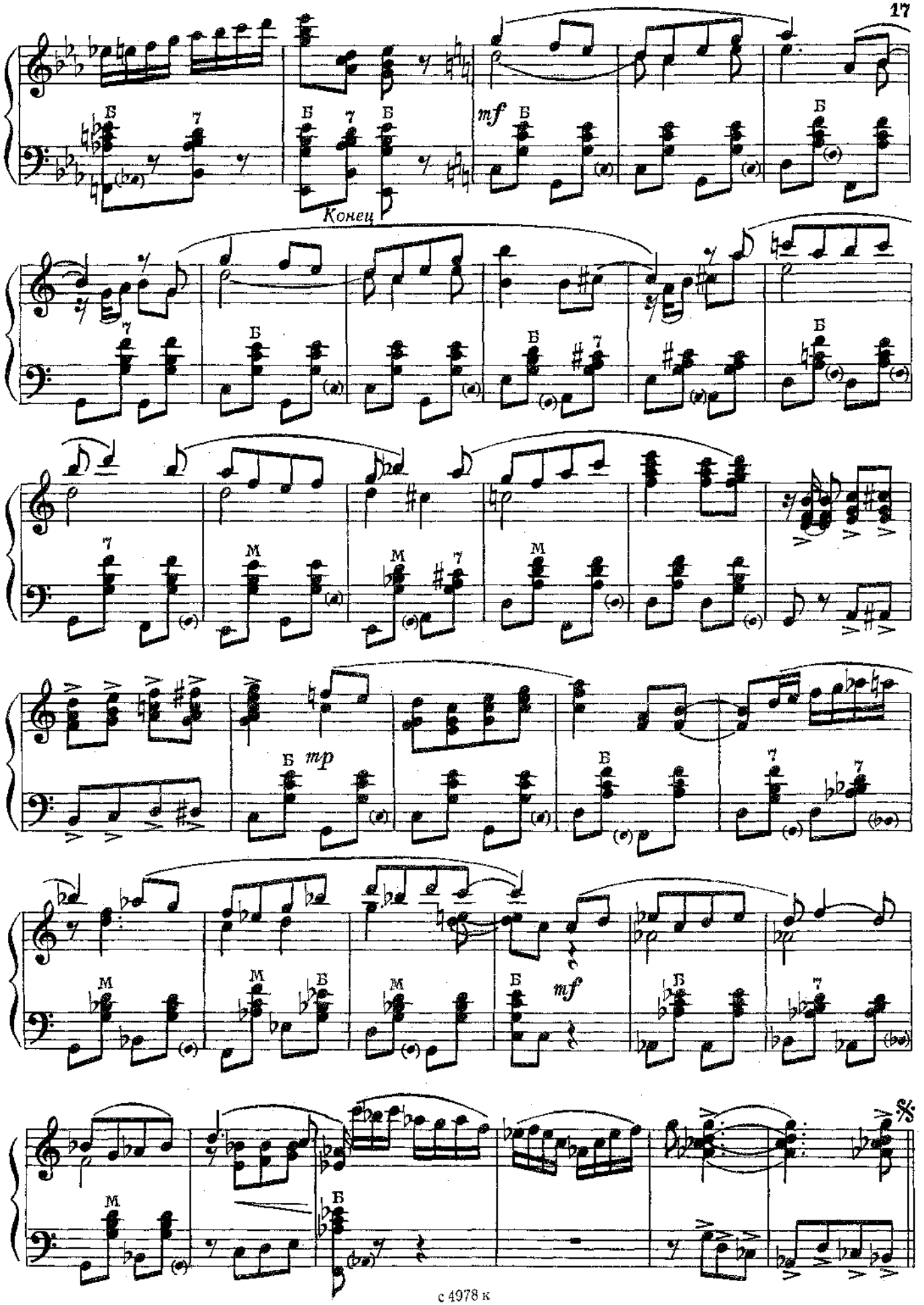
Конец
mf
mp
mf

ВЕЧЕРНЯЯ МУЗЫКА

К. МОЛЧАНОВ

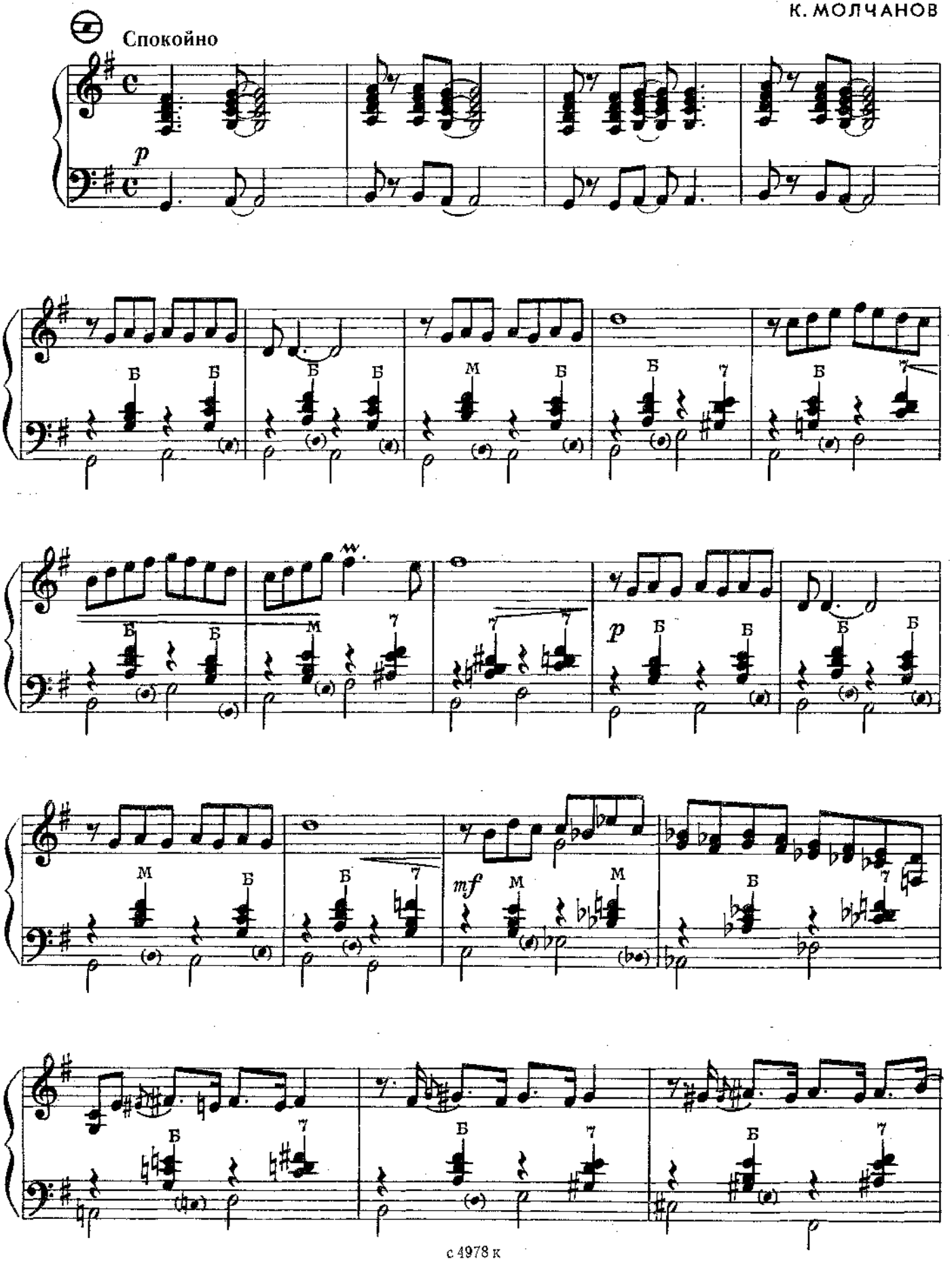

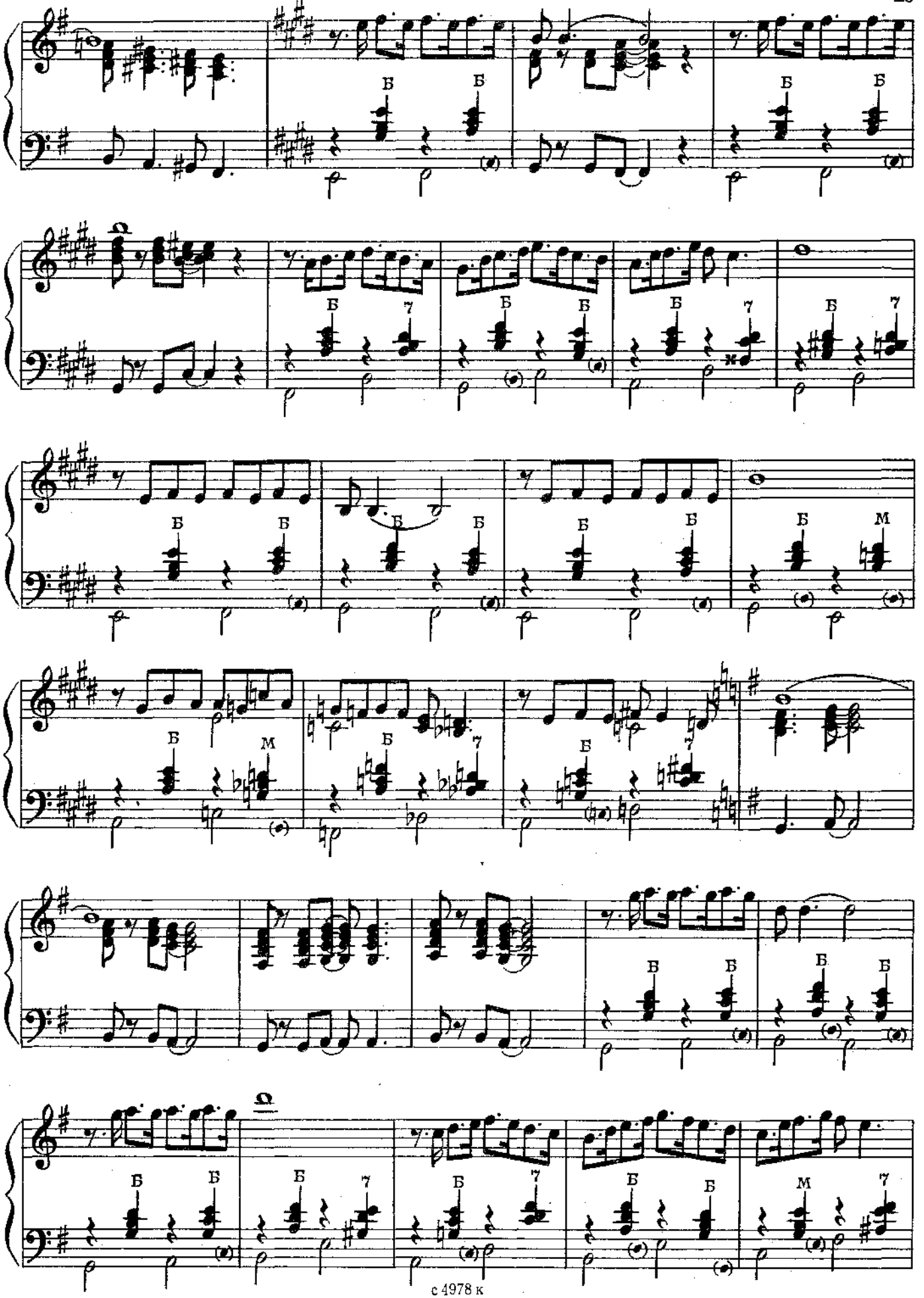

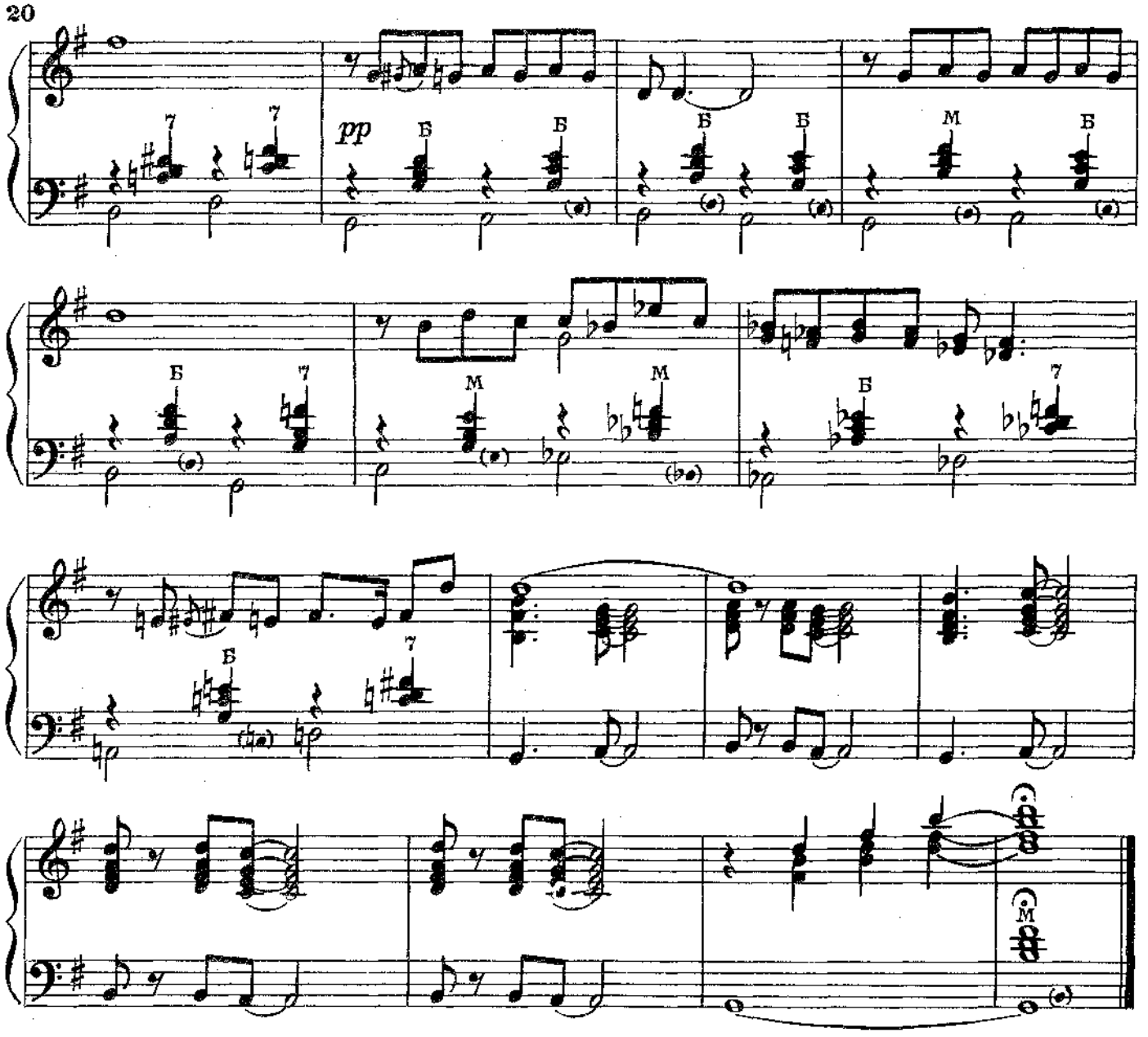

СТАРИННЫЙ МЕНУЭТ

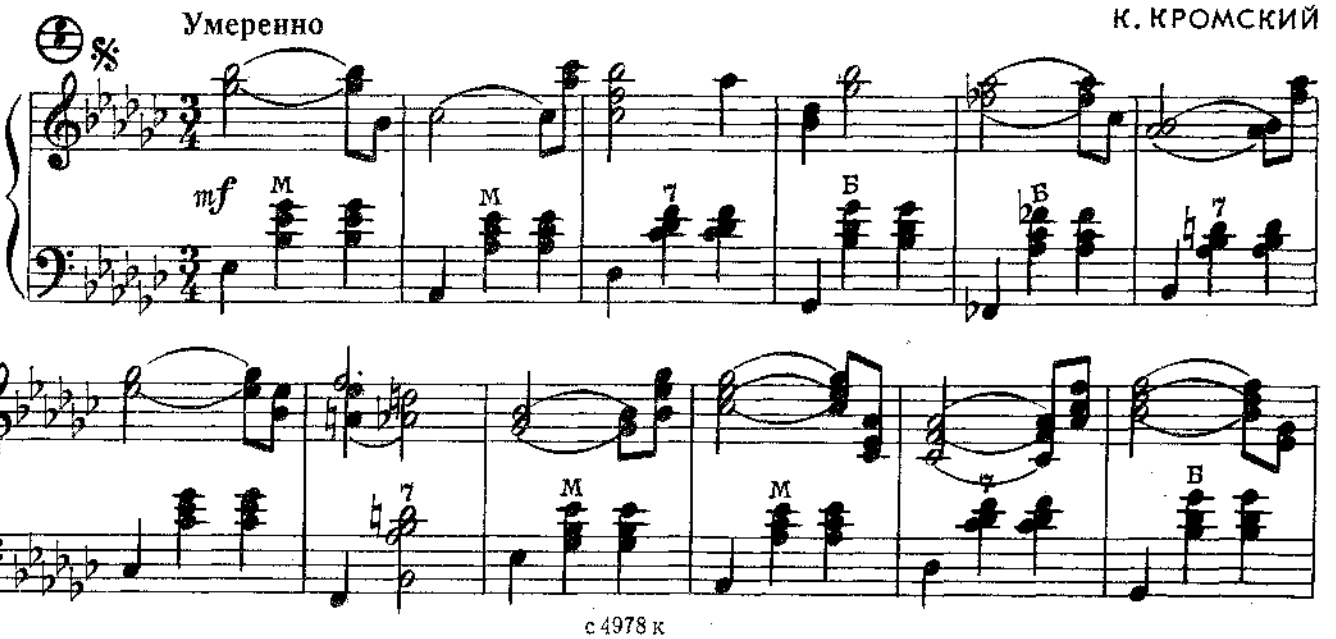

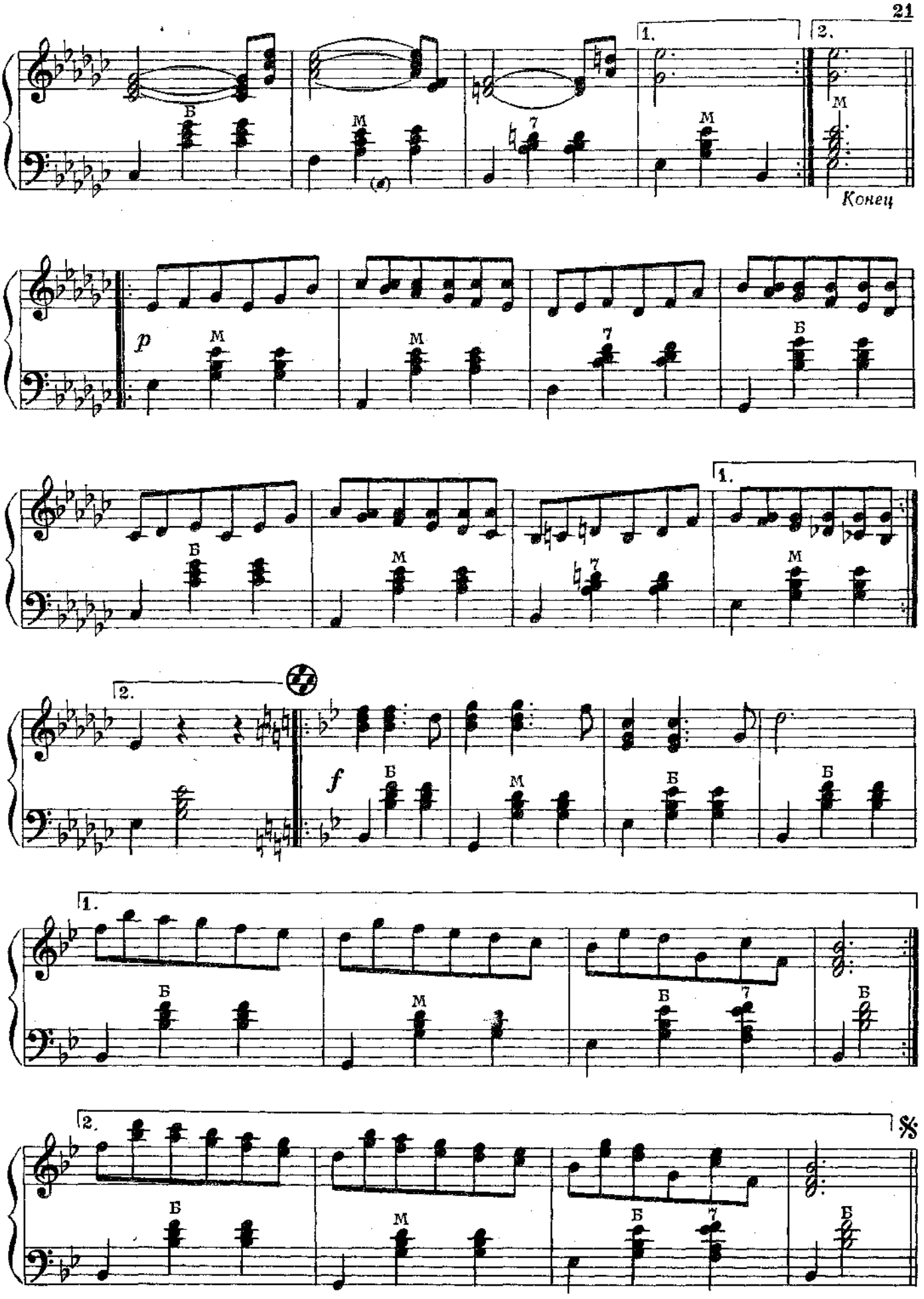
1.
2.
Конец
p
f

ПОЛЬКА

Подвижно

С. РУБИНШТЕЙН

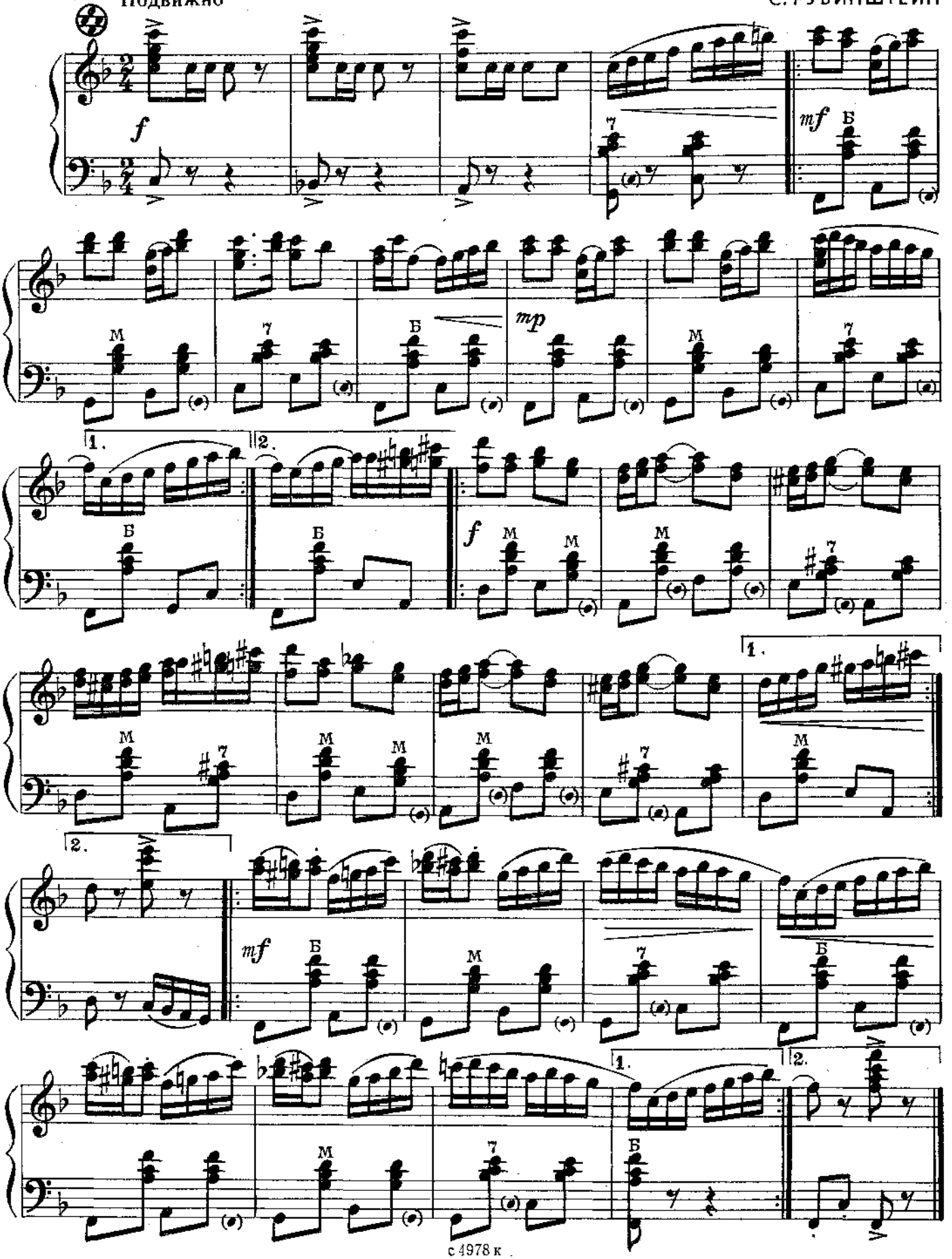

ЧТО НЕ СИЗАЯ ПАВУШКА

Русская народная песня

Обработка С. Рубинштейна

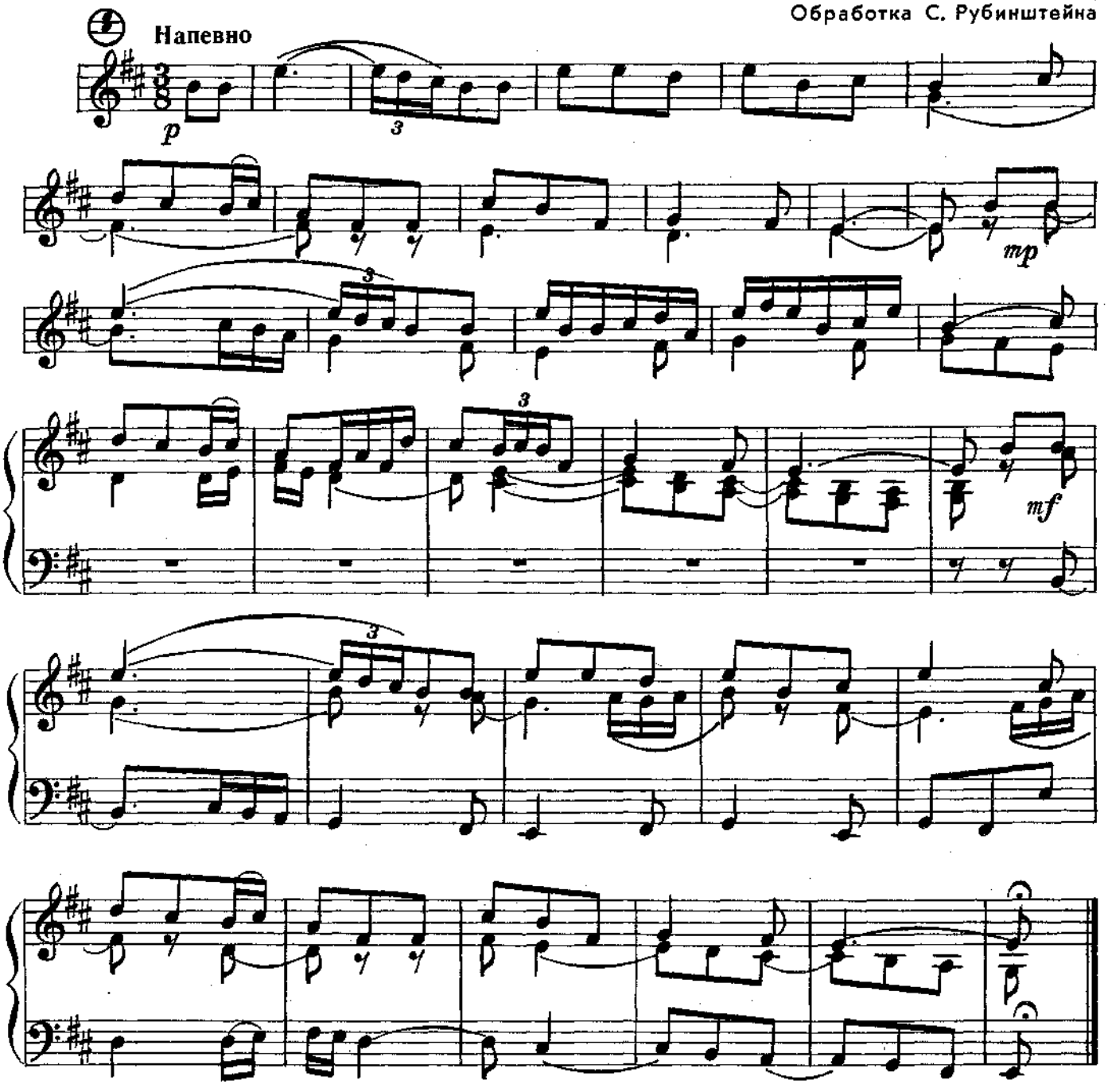

БОЛГАРСКИЙ НАРОДНЫЙ ТАНЕЦ

Обработка С. Рубинштейна

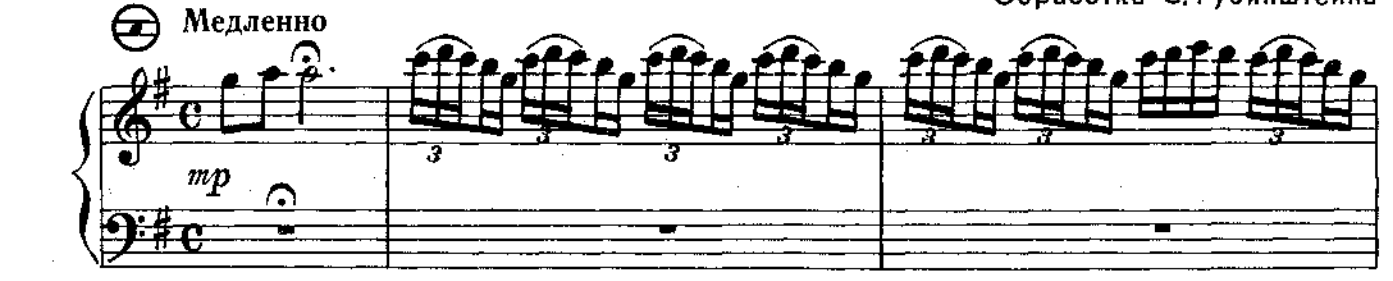

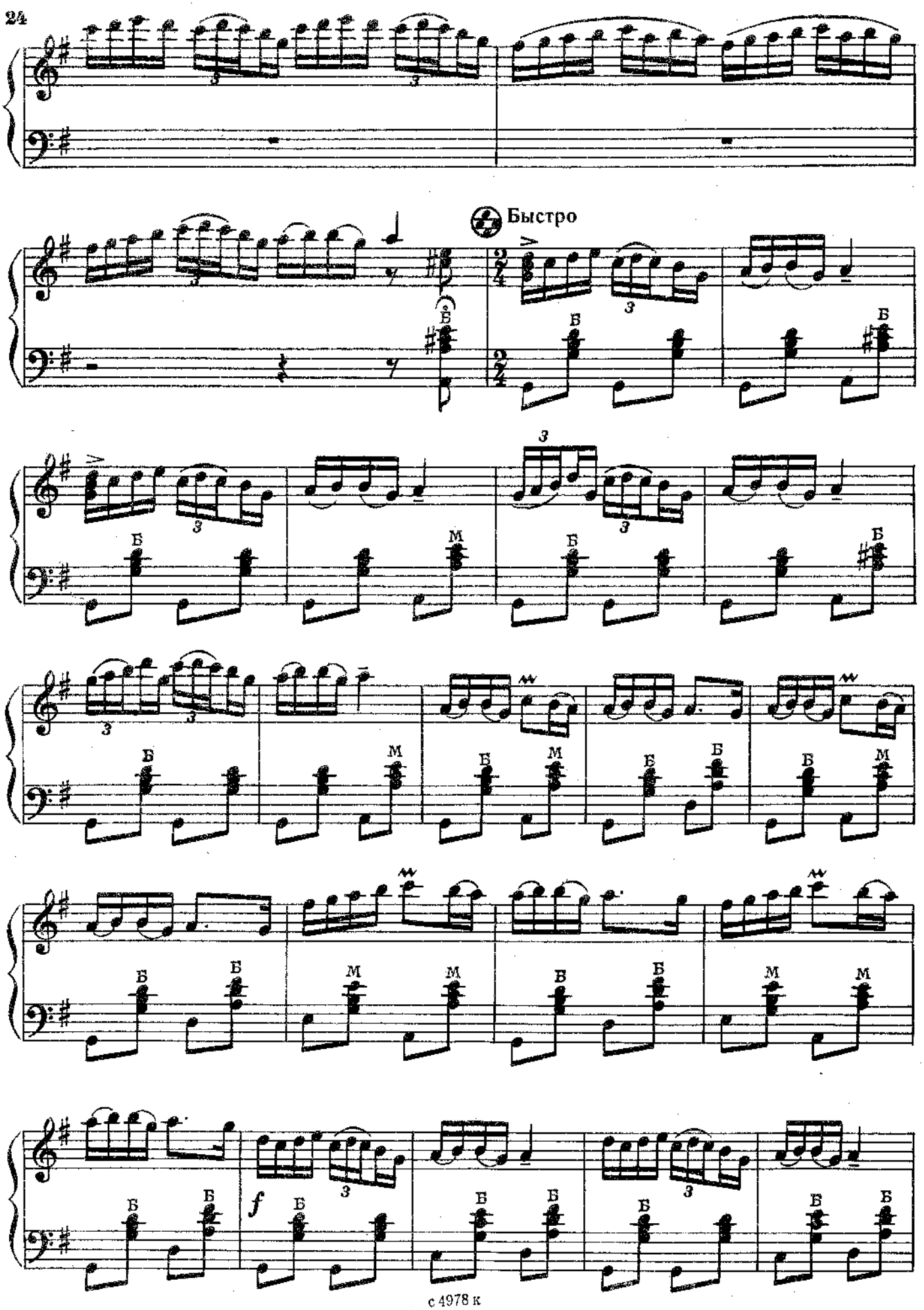
Быстро
Б
М
f

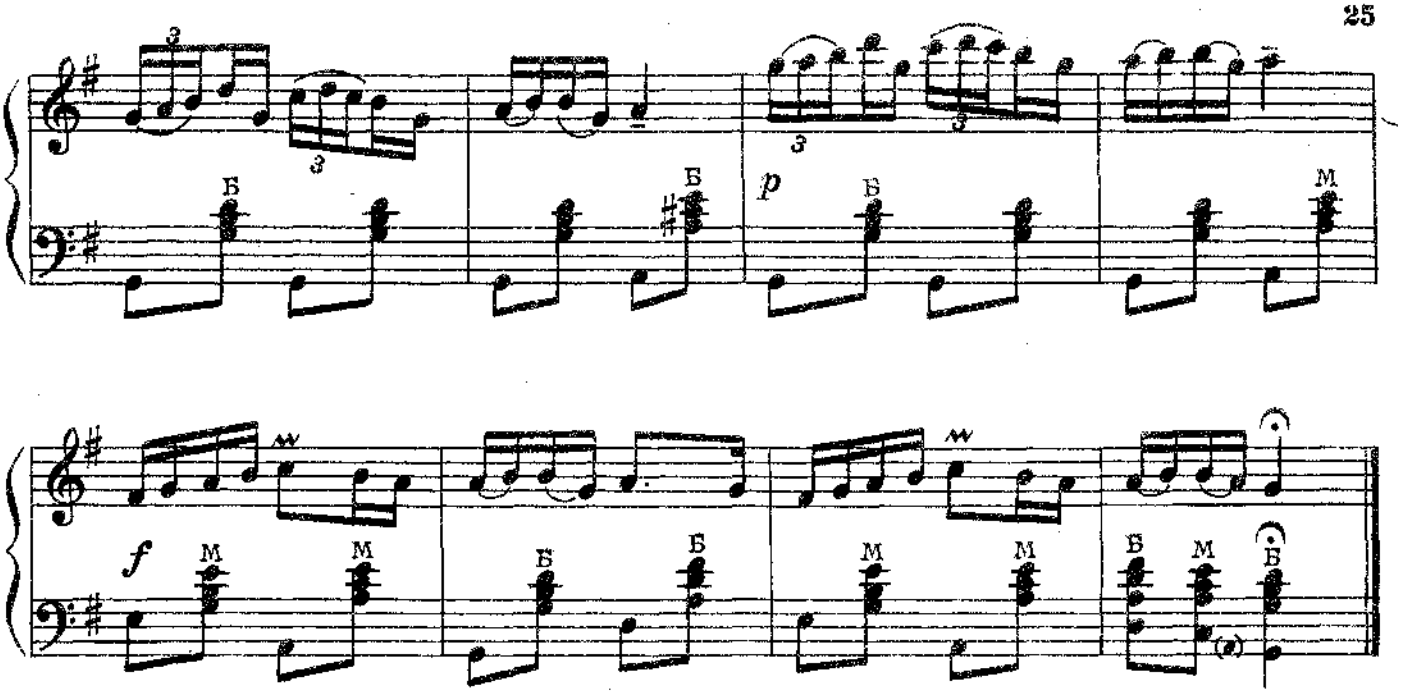

Ноты: Ale07.ru

МАРТОВСКИЙ ХОРОВОД

Г. ДИНИКУ

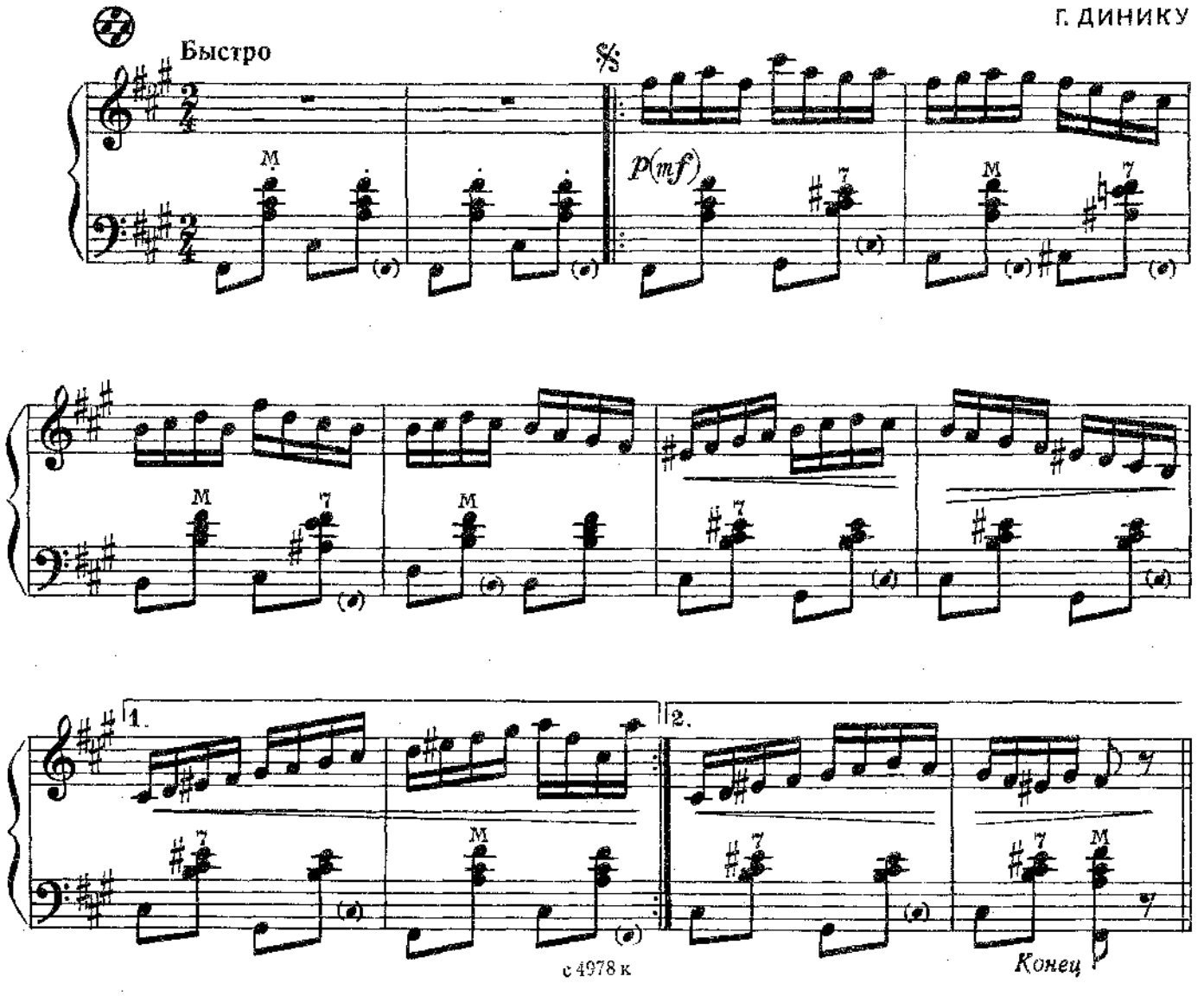

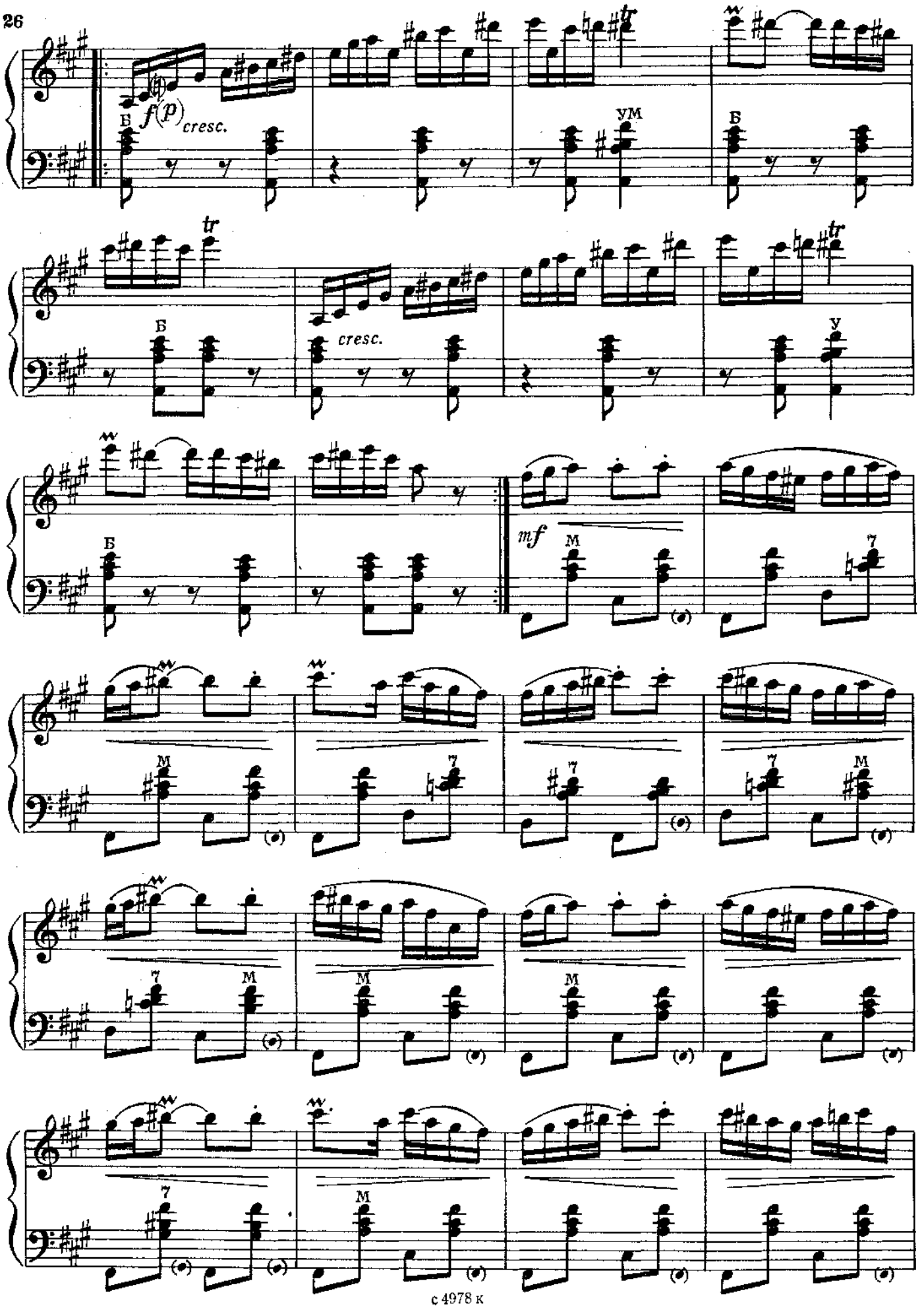
f(p)
cresc.
Б
УМ
Б
tr
Б
cresc.
У
Б
mf
М
7
М
7
7
7
М
7
М
М
М
7
М

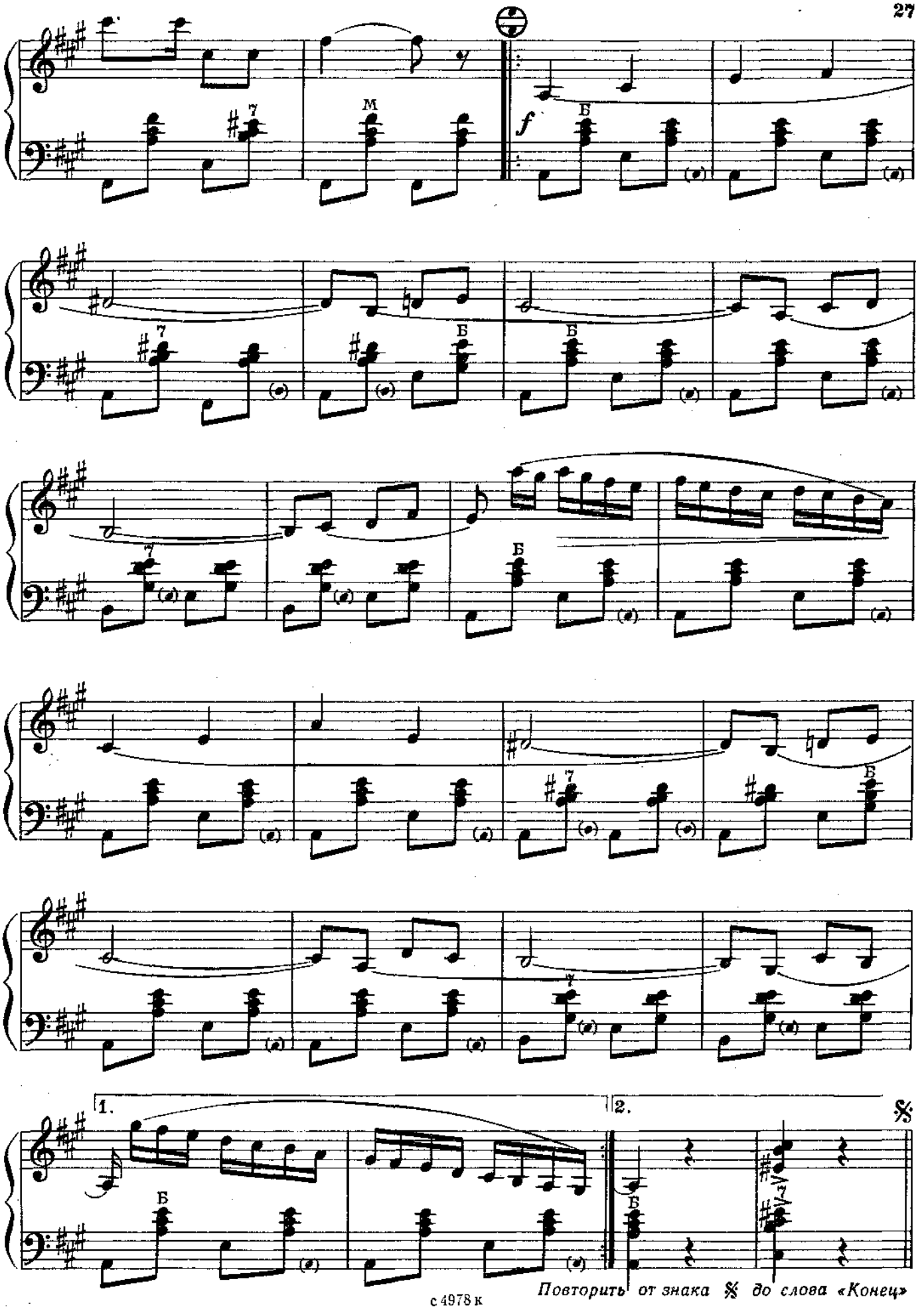

Повторить от знака 𝄋 до слова «Конец»

СОДЕРЖАНИЕ

1. *А. Эшпай.* Смотрит в небо звездолет 3
2. *С. Прокофьев.* Вальс из балета «Золушка» (отрывок) 5
3. *Д. Шостакович.* Ноктюрн из балета «Светлый ручей» 6
4. *Д. Шостакович.* Вальс «Цветы» из оперетты «Москва, Черемушки» 7
5. *Е. Мокроусов.* Одинокая гармонь. Обработка С. Рубинштейна 8
6. *Г. Свиридов.* Парень с гармошкой 10
7. *Кара Караев.* Песня из музыки к спектаклю «Женщина за зеленой дверью». 12
8. *А. Холминов.* Песня 12
9. *А. Холминов.* Полька из кинофильма «Повесть о пингвинах» . . . 14
10. *А. Пахмутова.* Веселая гармошка 15
11. *К. Молчанов.* Вечерняя музыка 18
12. *К. Кромский.* Старинный менуэт 20
13. *С. Рубинштейн.* Полька 22
14. Что не сизая павушка. Русская народная песня. Обработка С. Рубинштейна 23
15. Болгарский народный танец. Обработка С. Рубинштейна 23
16. *Г. Динику.* Мартовский хоровод 25

№№ 1-4, 6, 7, 9-11, 16—переложение С. РУБИНШТЕЙНА.

РЕПЕРТУАР АККОРДЕОНИСТА

Выпуск 44

Составитель *Рубинштейн Семен Наумович*

Редактор Л. Присс. Лит. редактор Л. Тихомирова
Техн. редактор Л. Курасова. Корректор Е. Карташова

Подп. к печ. 6/IX-78 г. Форм. бум. 60×90¹/₈. Печ. л. 3,5. Уч.-изд. л. 3,5. Тир. 7530 экз.
Изд. № 4978. Зак. 39 . Цена 35 к. Бумага № 2

Всесоюзное издательство «Советский композитор»,
103006, Москва, К-6, Садовая-Триумфальная ул., 14—12

Московская типография № 6 «Союзполиграфпрома» при Государственном комитете СССР по делам издательств, полиграфии и книжной торговли. Москва 109088, Южнопортовая ул., 24