РЕПЕРТУАР АККОРДЕОНИСТА

ВЫПУСК 3

МУЗЫКА • МОСКВА

РЕПЕРТУАР АККОРДЕОНИСТА

ВЫПУСК 3

ИЗДАТЕЛЬСТВО МУЗЫКА · МОСКВА · 1966

АРИЯ

Д. ПЕРГОЛЕЗИ
Переложение Г. Навтикова

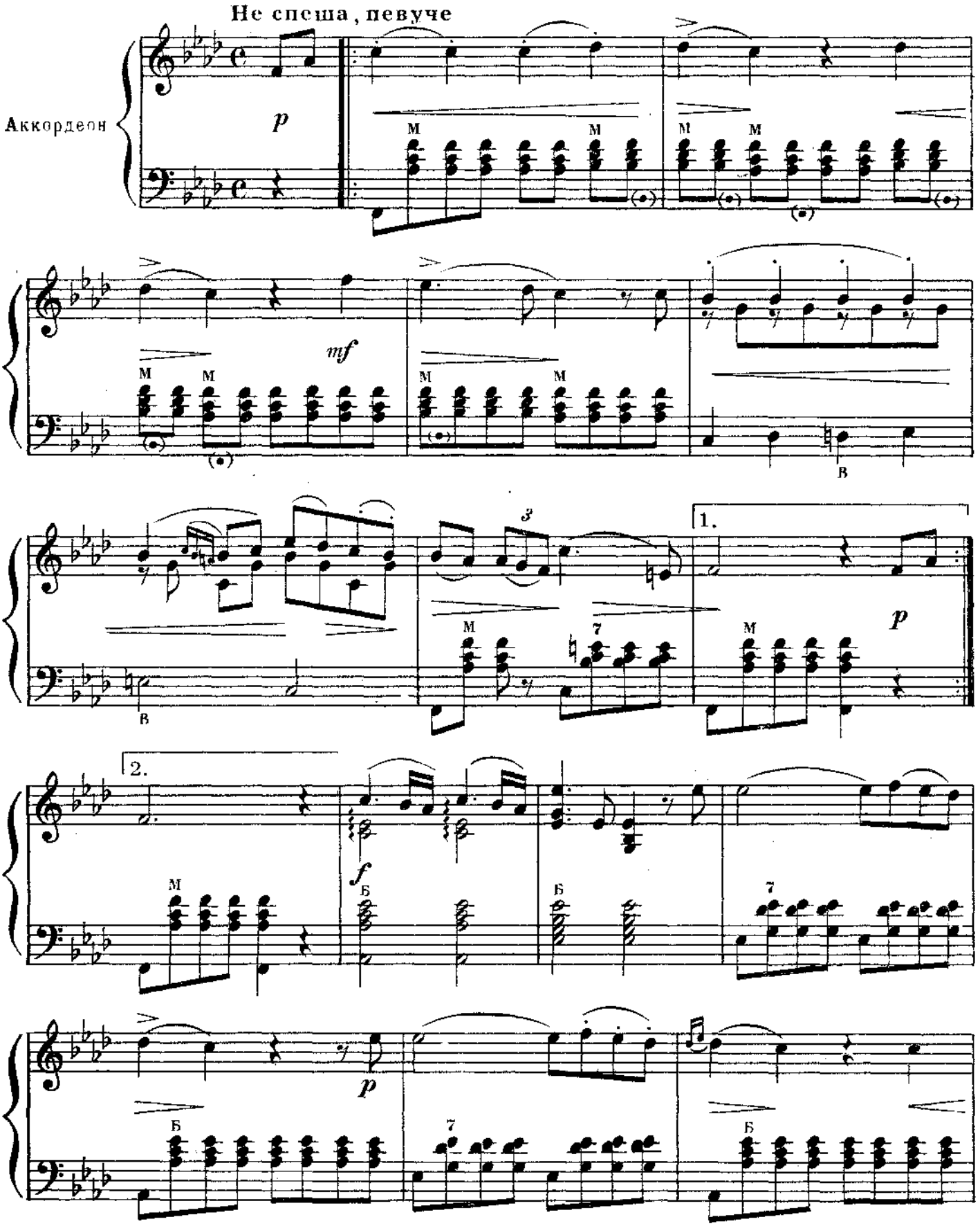

замедляя

МЕНУЭТ

И. ГАЙДН
Переложение Г. Навтикова

Довольно оживленно

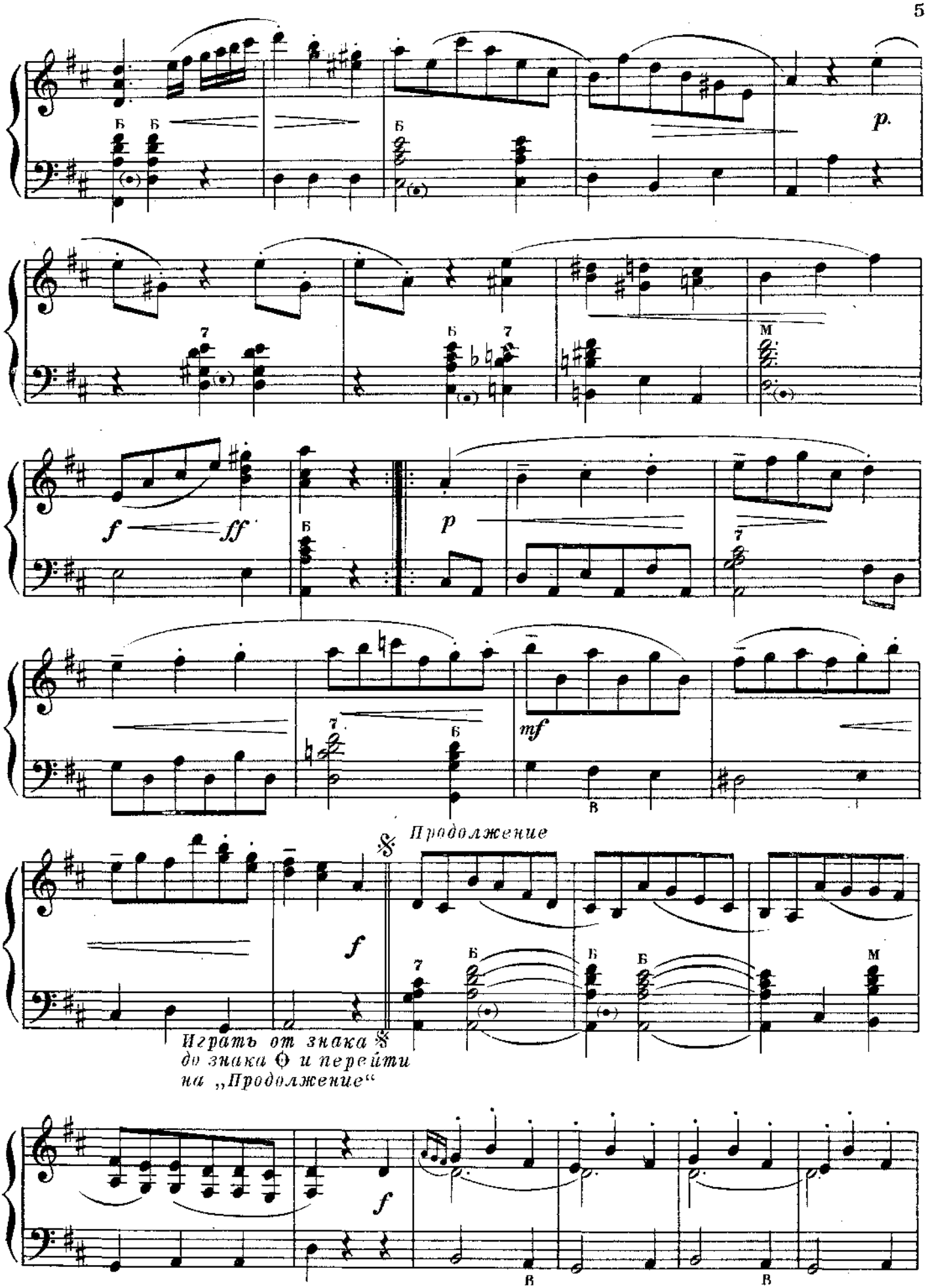
p.
f
ff
p
mf
Продолжение
f
Играть от знака 𝄋 до знака ⊕ и перейти на „Продолжение“
f

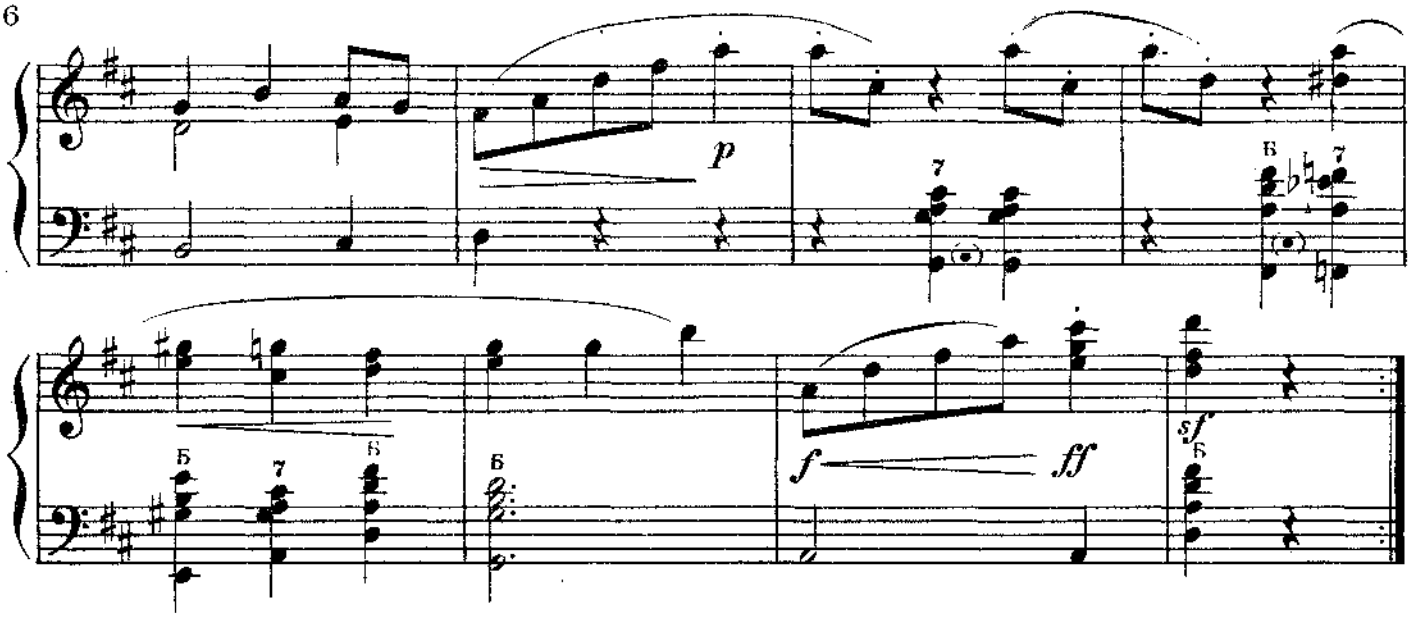

МЕЛОДИЯ

К. ВЕБЕР

Переложение А. Талакина

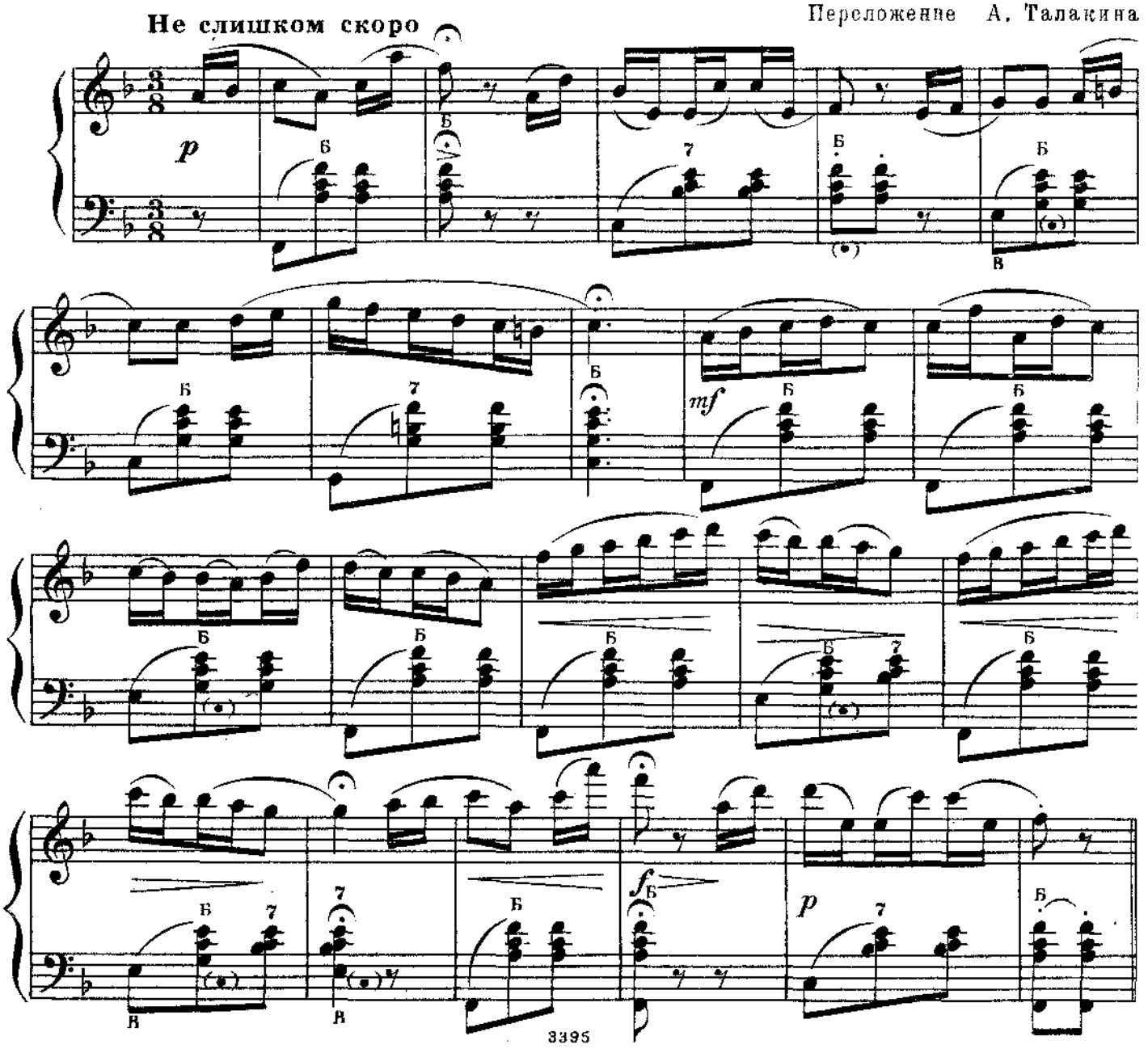

СОВУШКА

Р. ШУМАН
Переложение А. Талакина

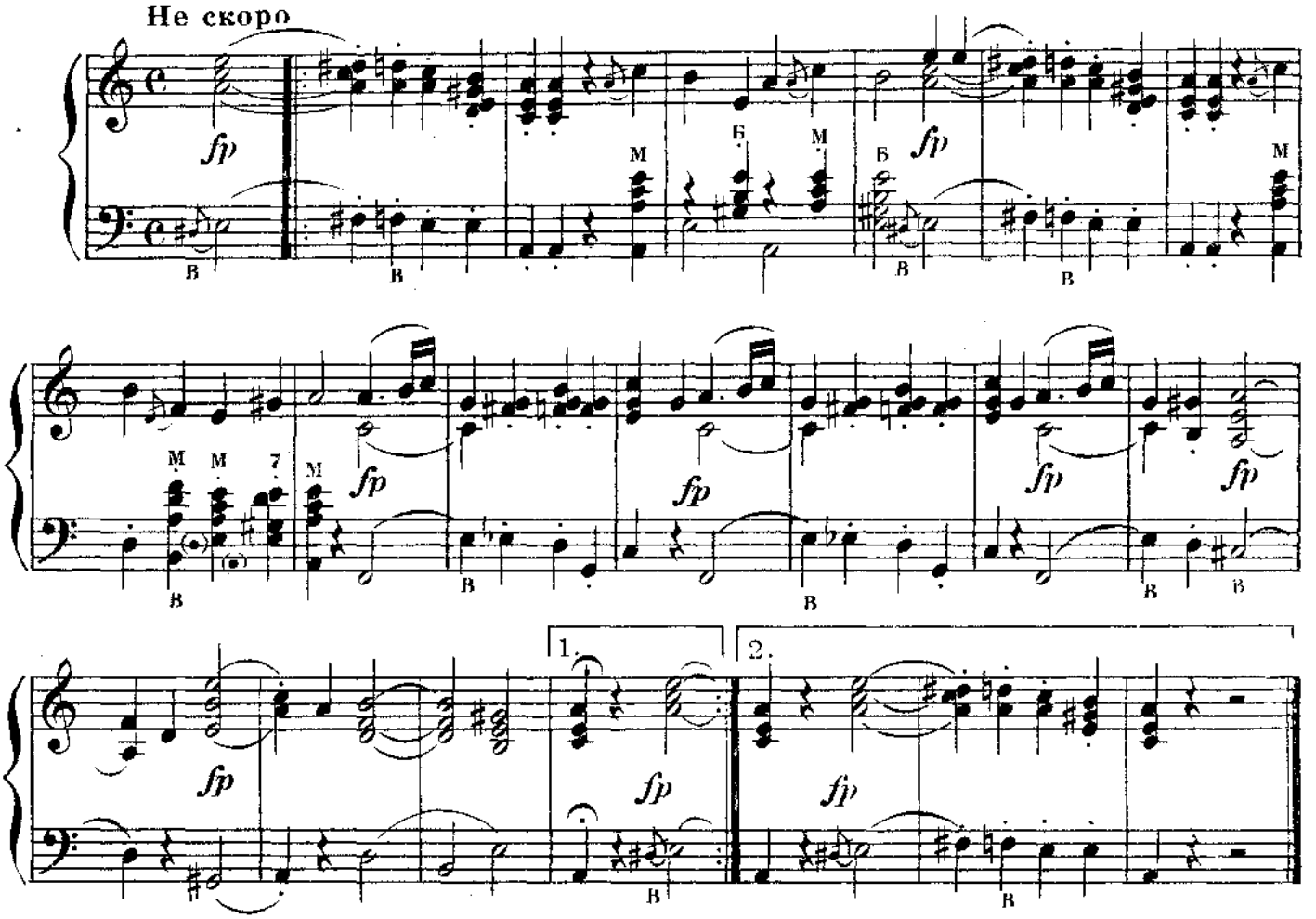

ВАЛЬС

Ф. ШУБЕРТ
Переложение Г. Навтикова

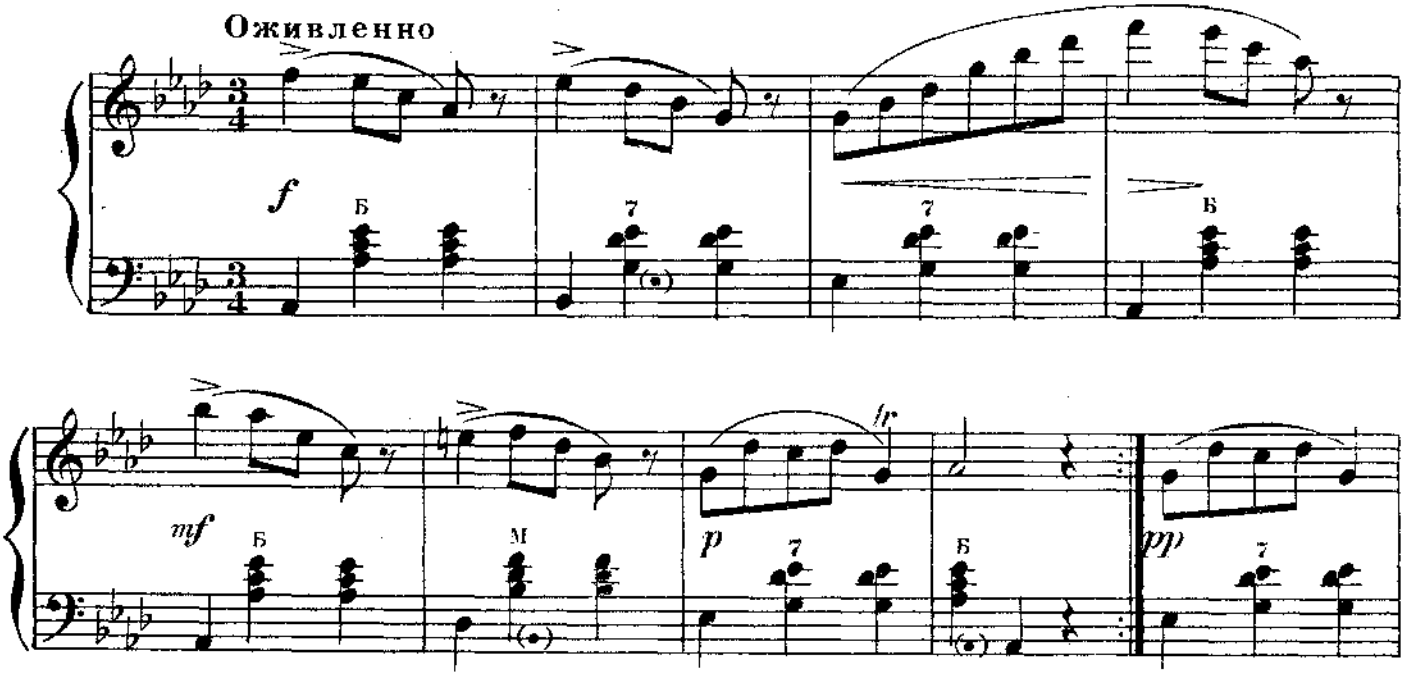

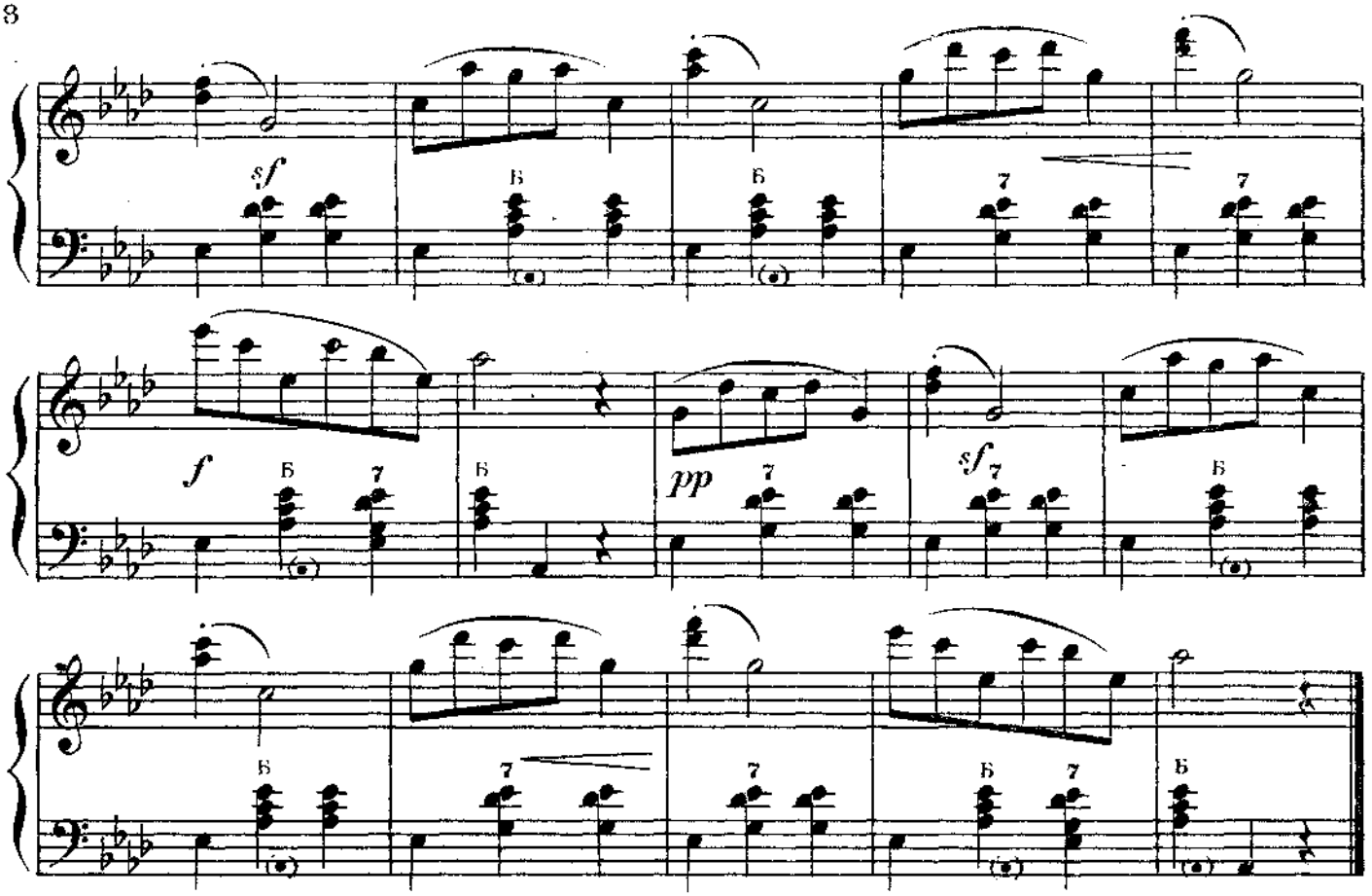

ЧЕТЫРЕ ЭСКИЗА

В. ИВАННИКОВ

I

Довольно быстро. Возбужденно

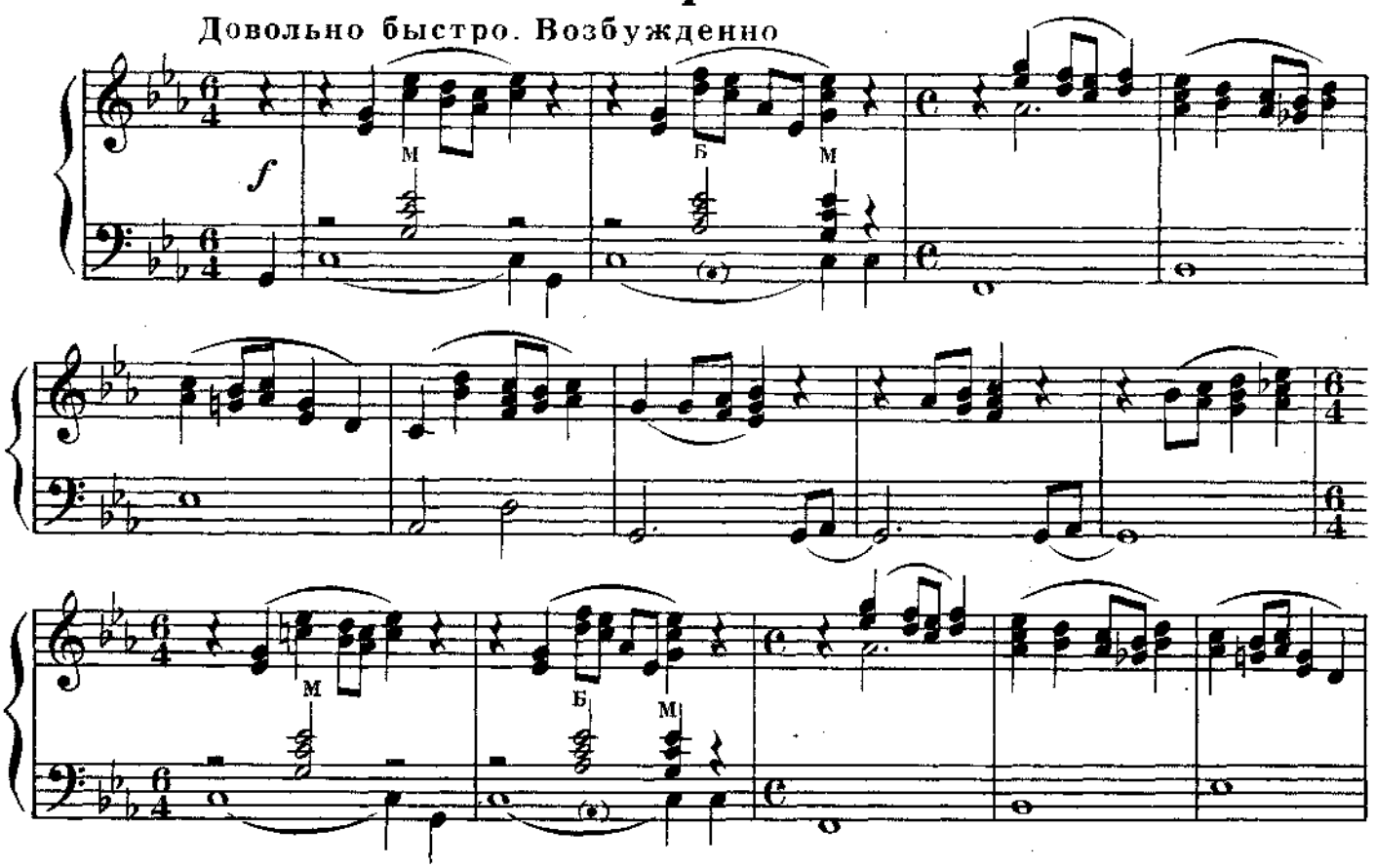

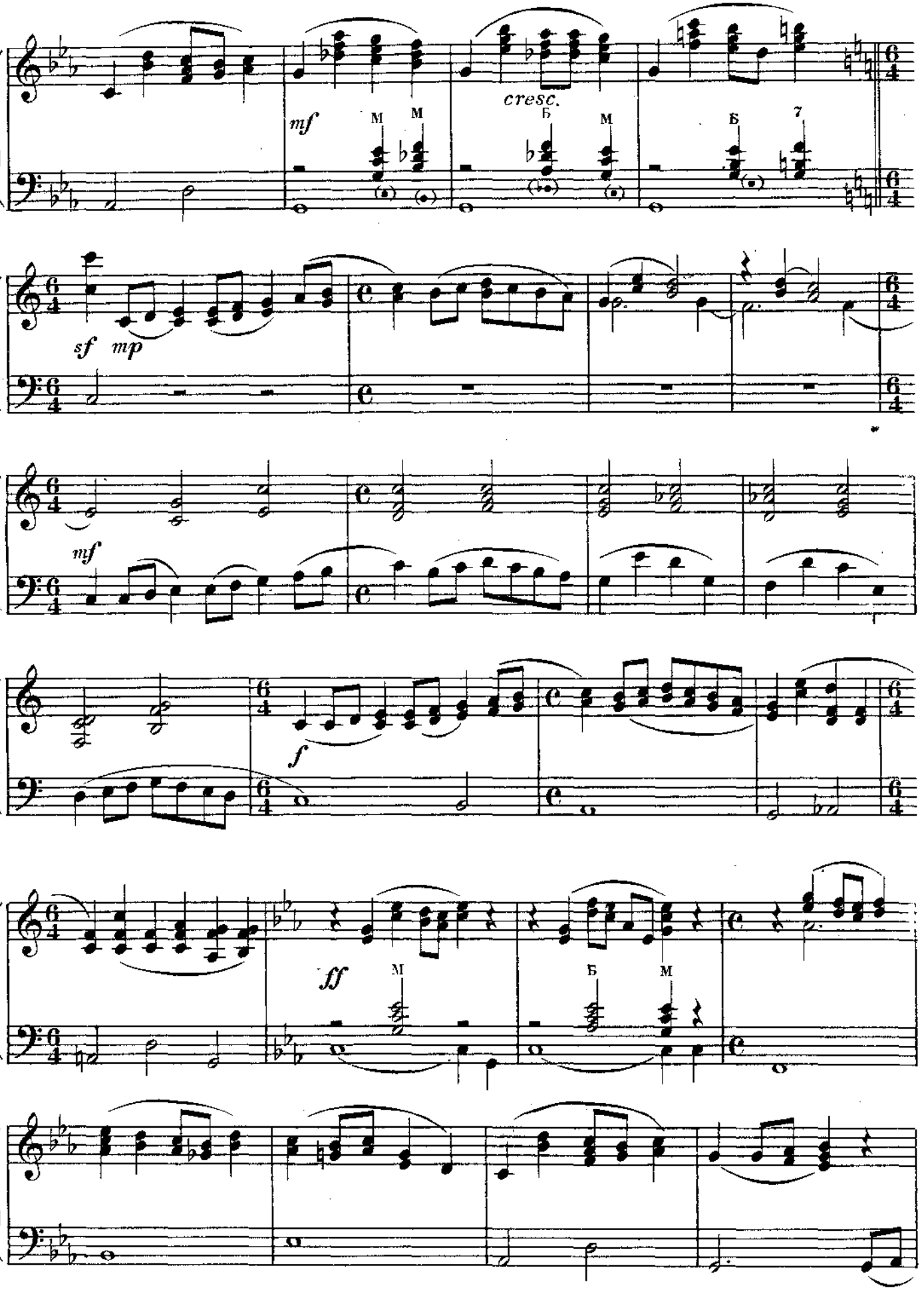
mf
M
M
cresc.
Б
M
Б
7
sf
mp
mf
f
ff
M
Б
M

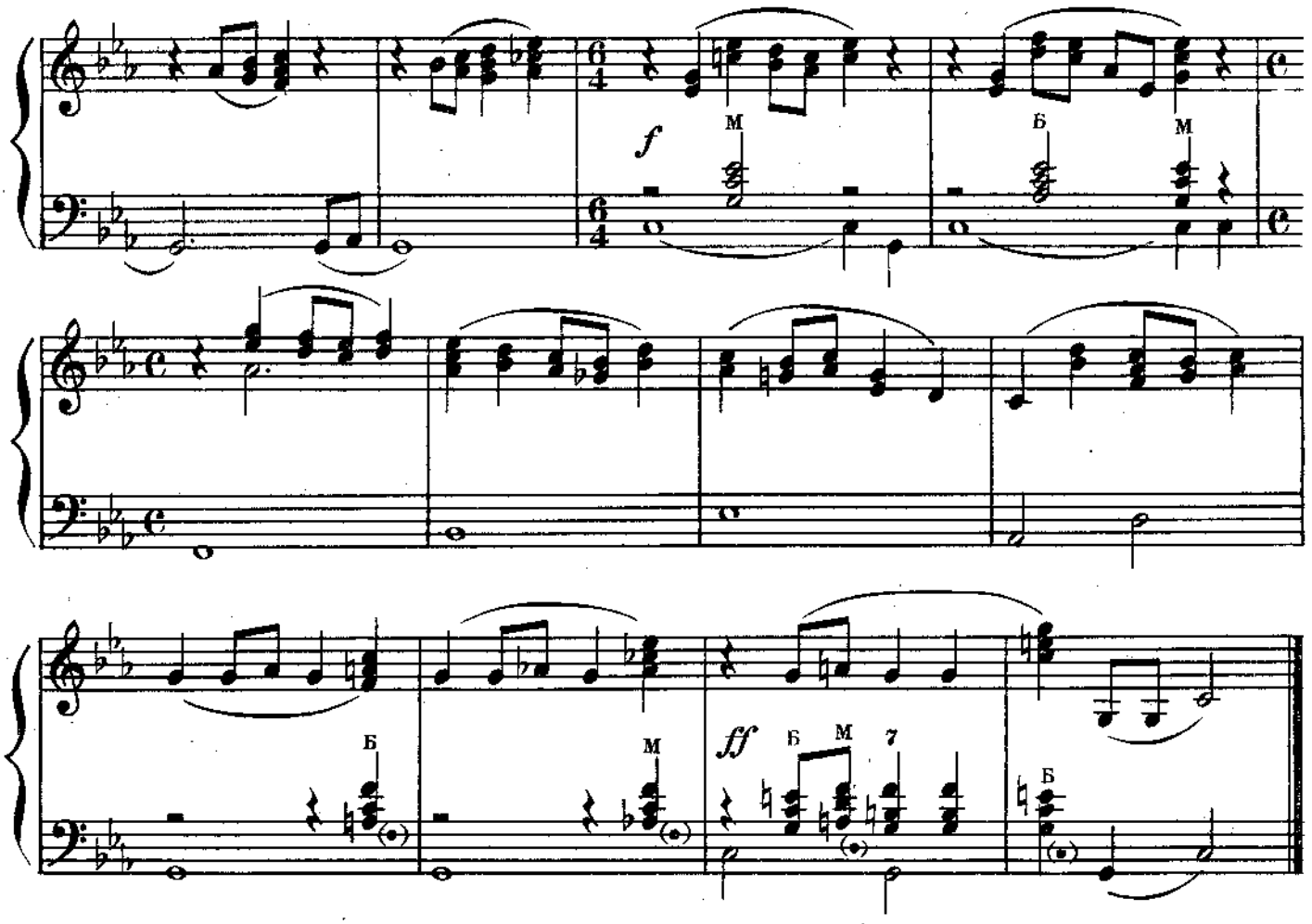

II

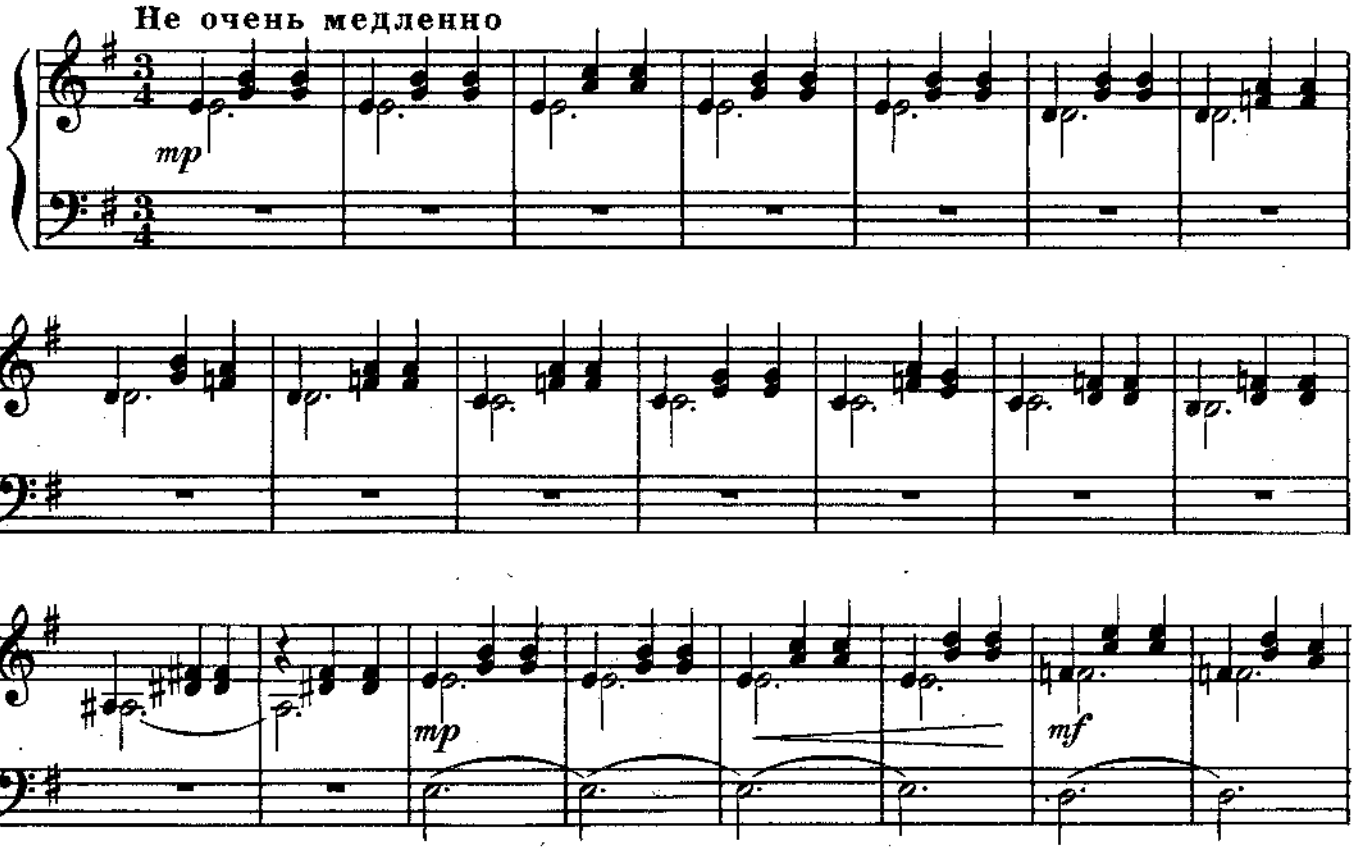

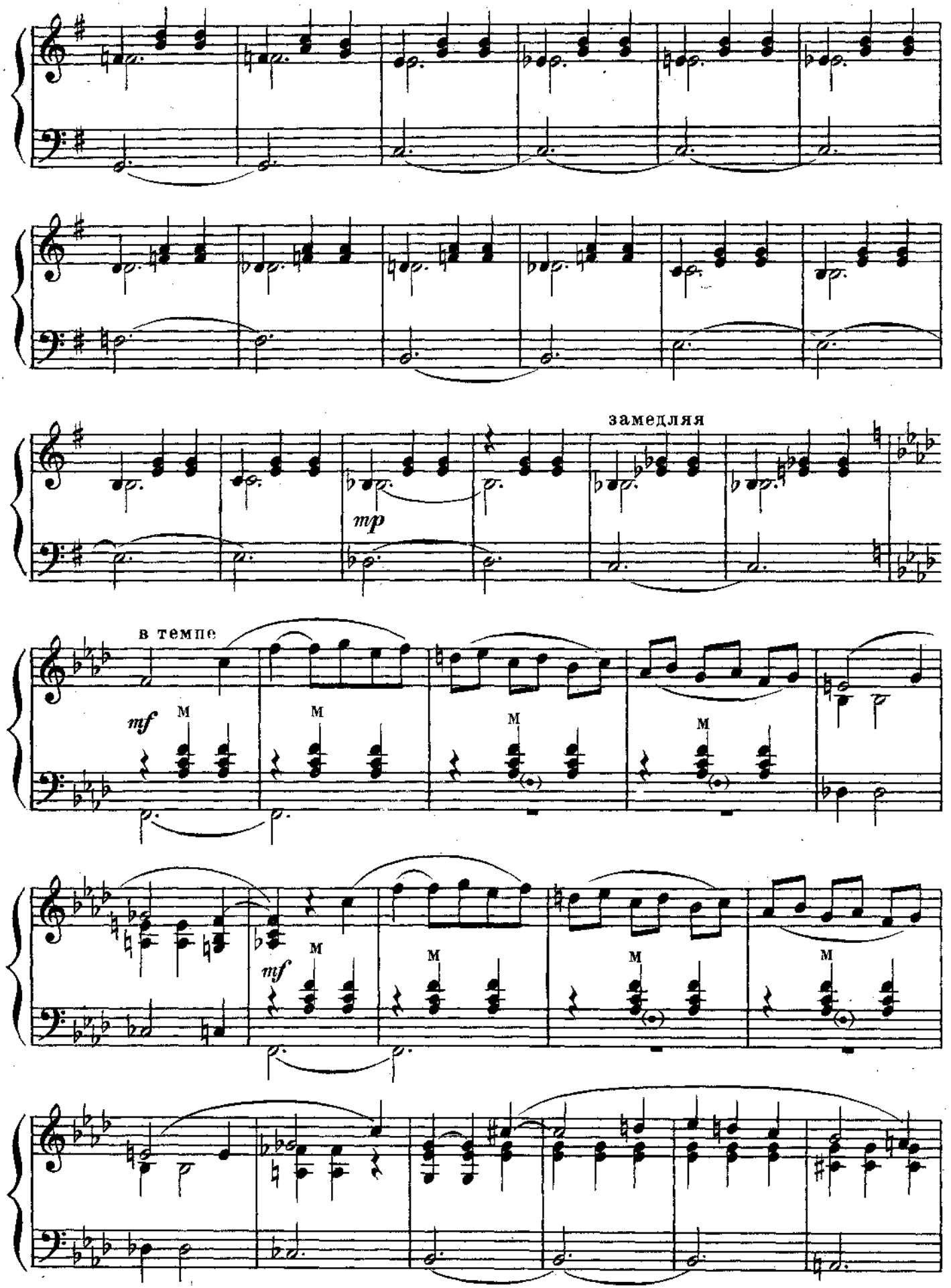
замедляя
mp
в темпе
mf
M
M
M
M
mf
M
M
M
M

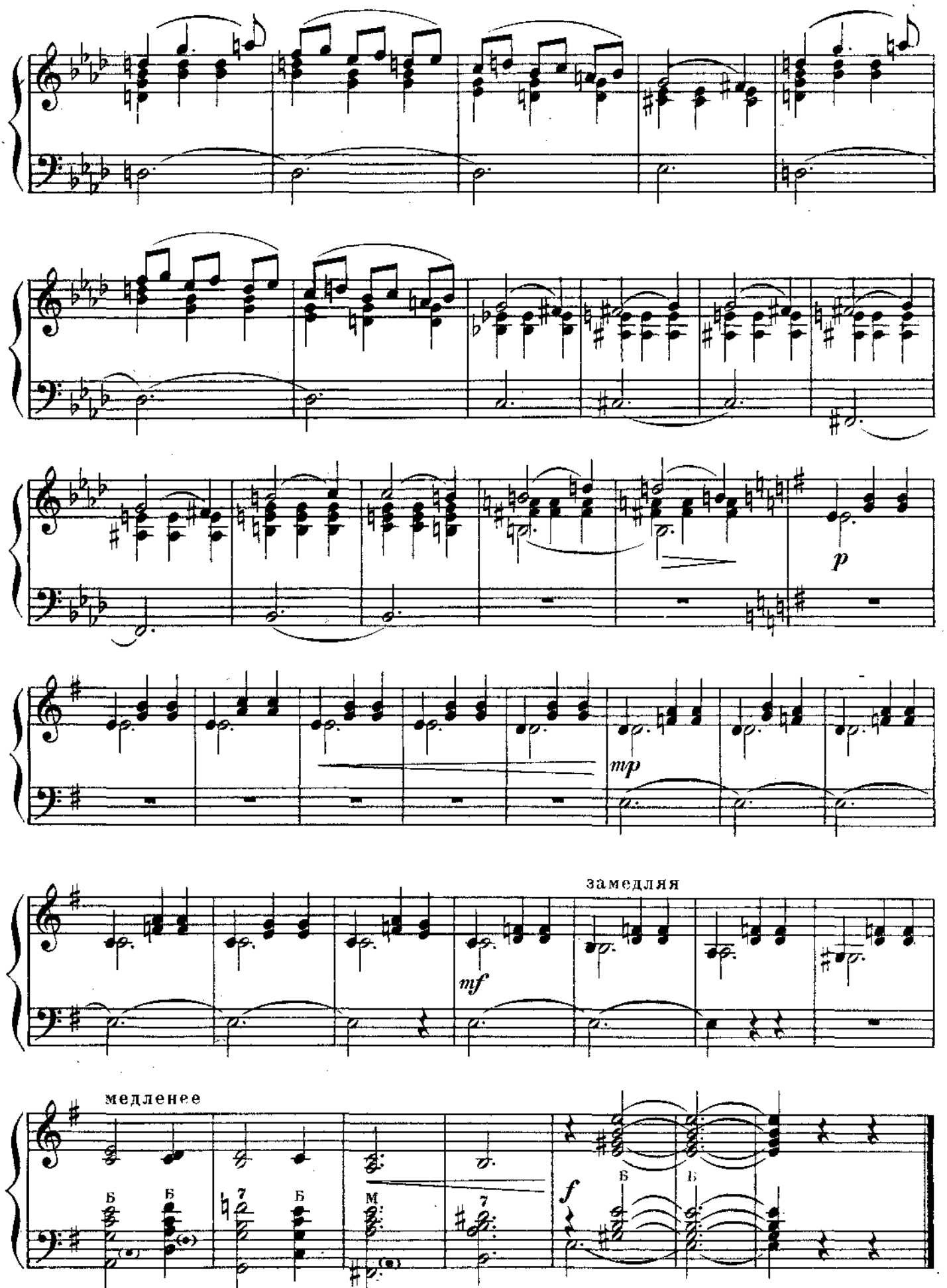
p
mp
замедляя
mf
медленее
f

III

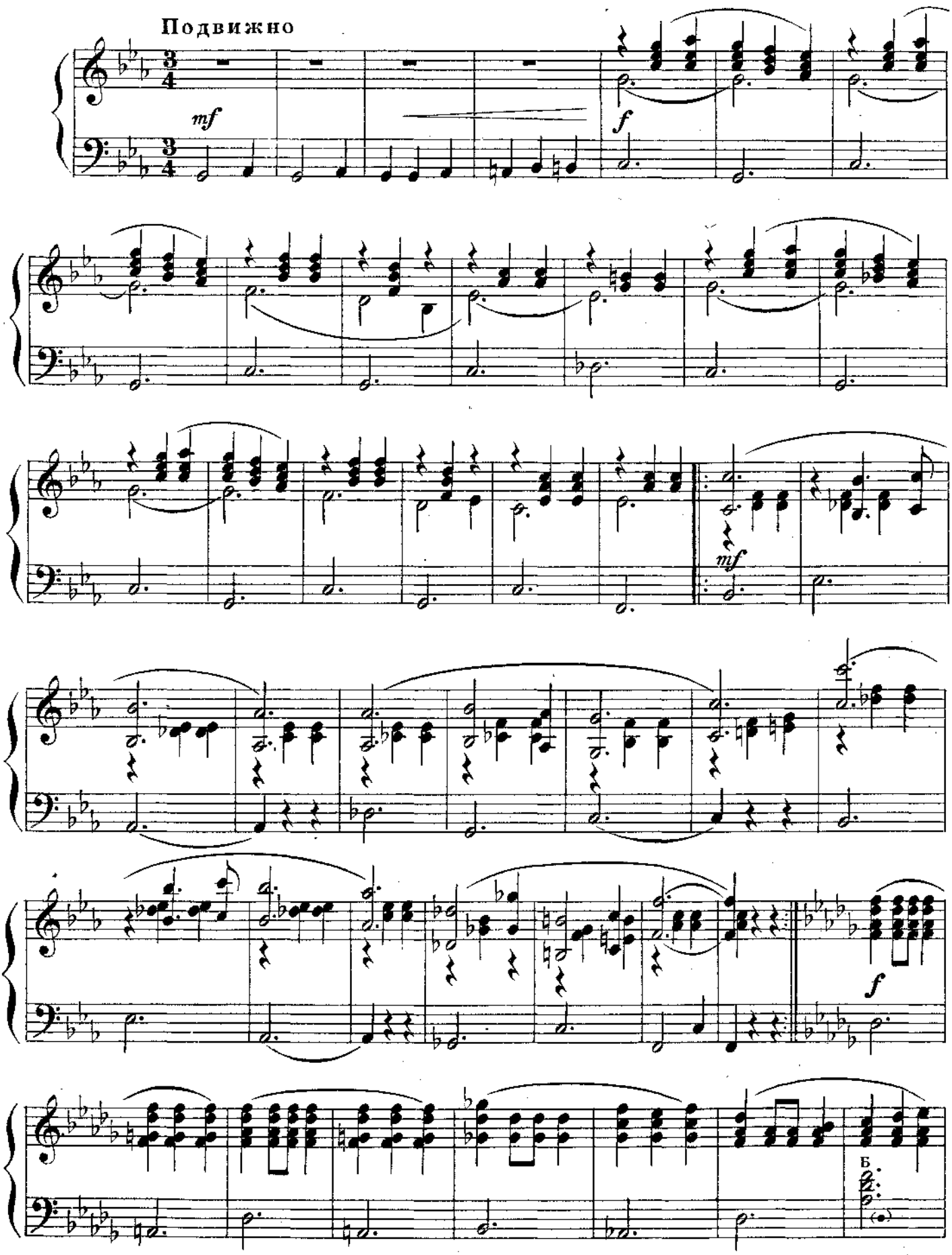

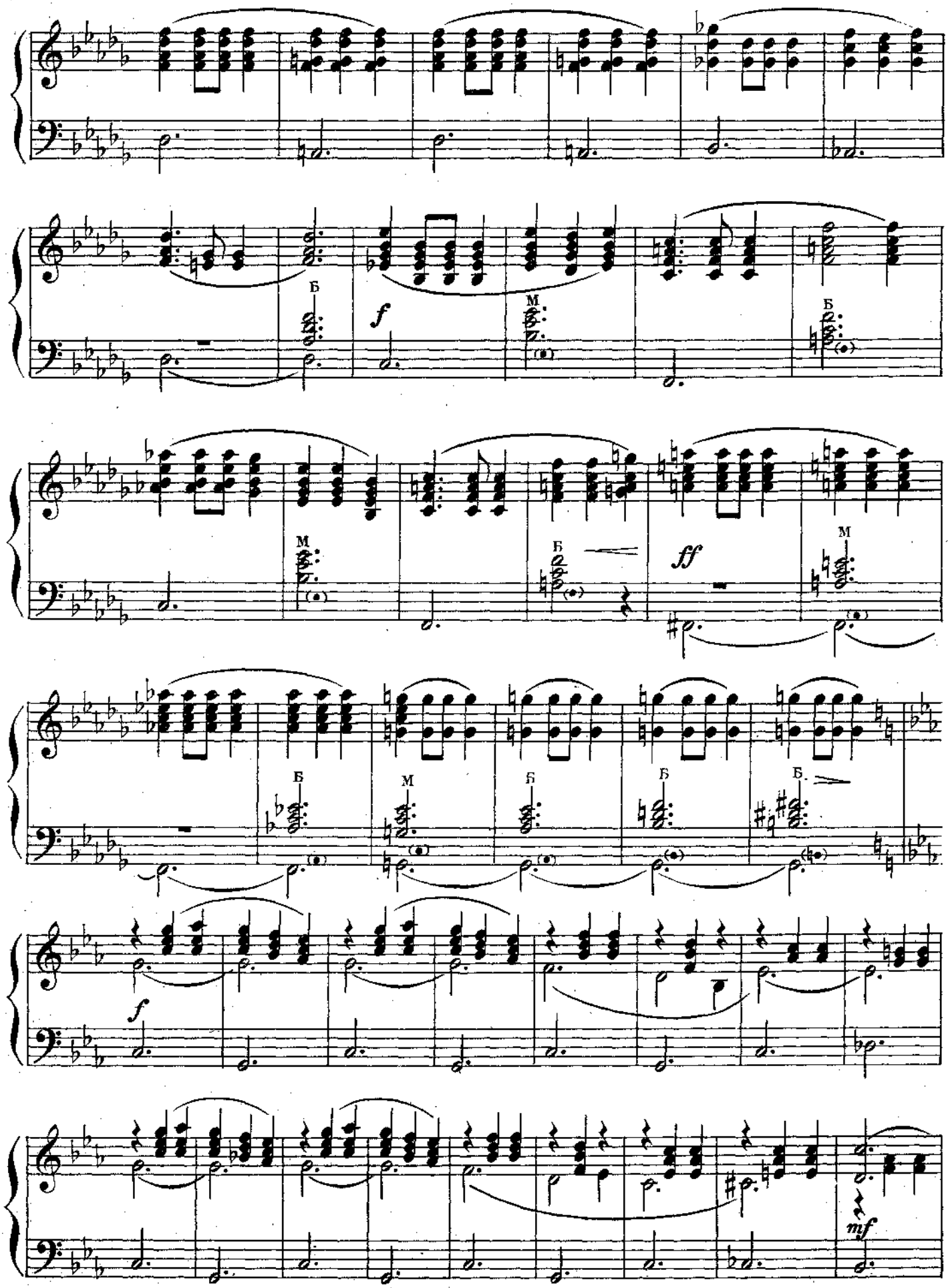
Б
f
M
Б
M
Б
ff
M
Б
M
Б
Б
Б.
f
mf

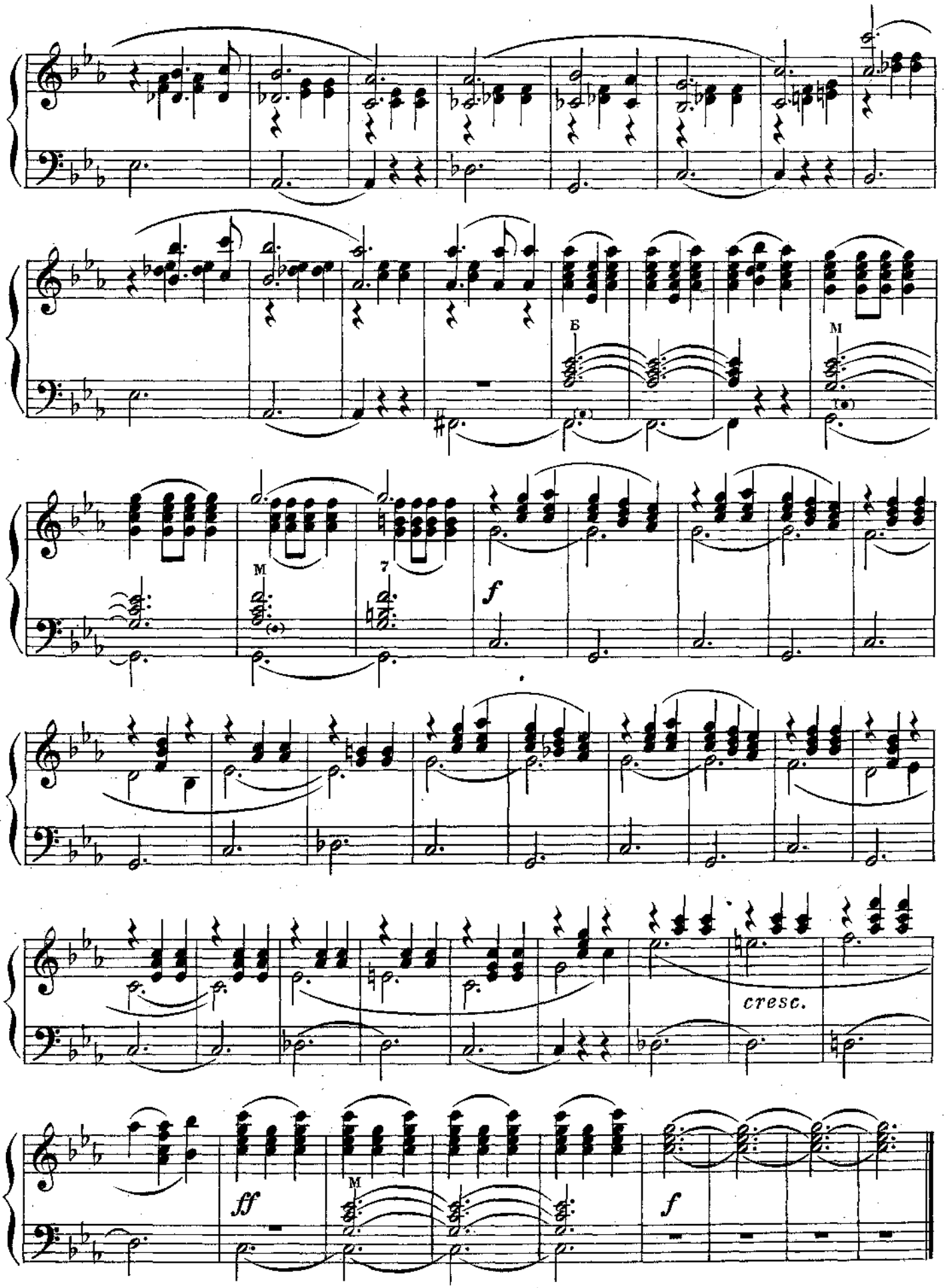
Б
M
M
7
f
cresc.
ff
M
f

IV

Не спеша

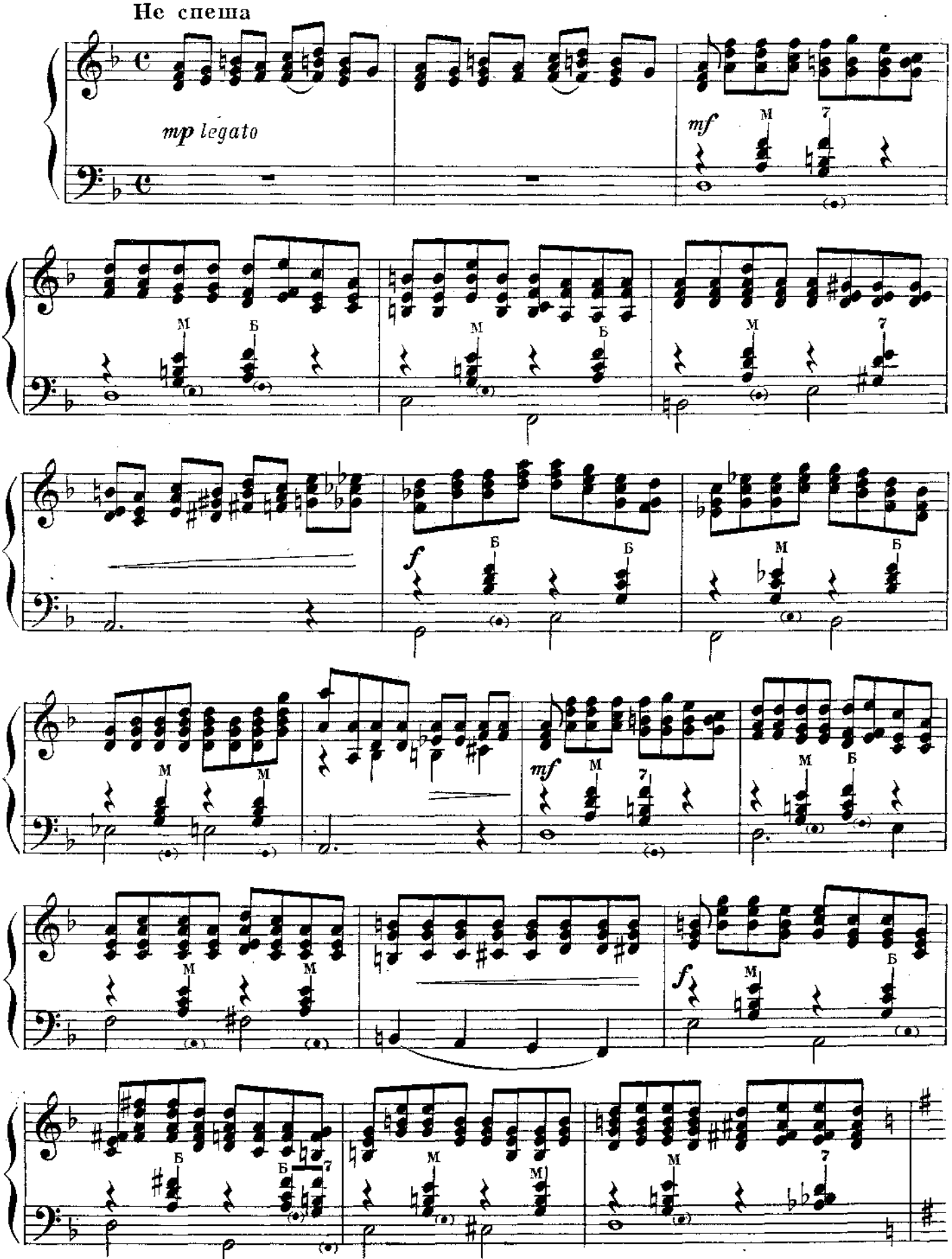

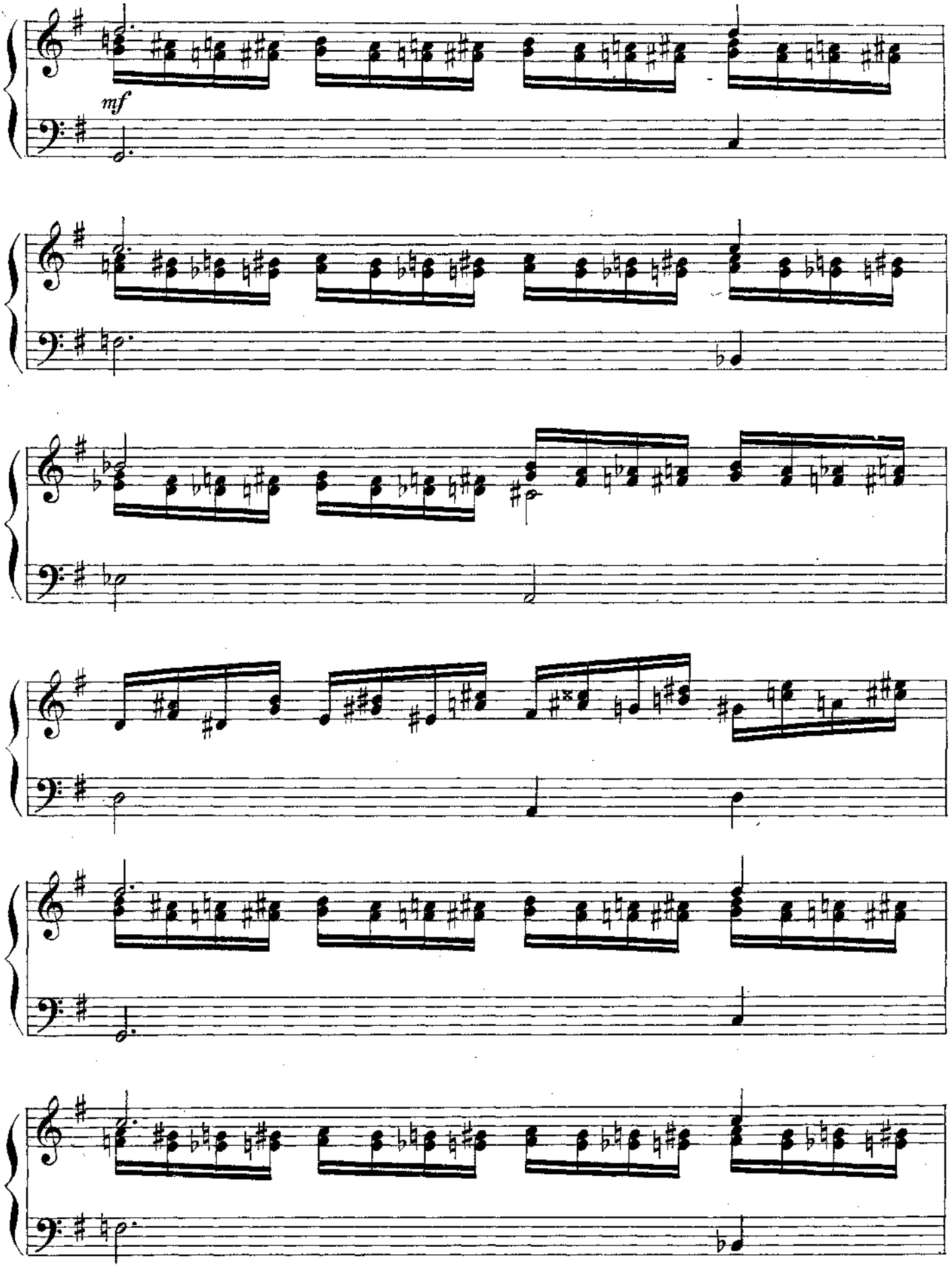
mf

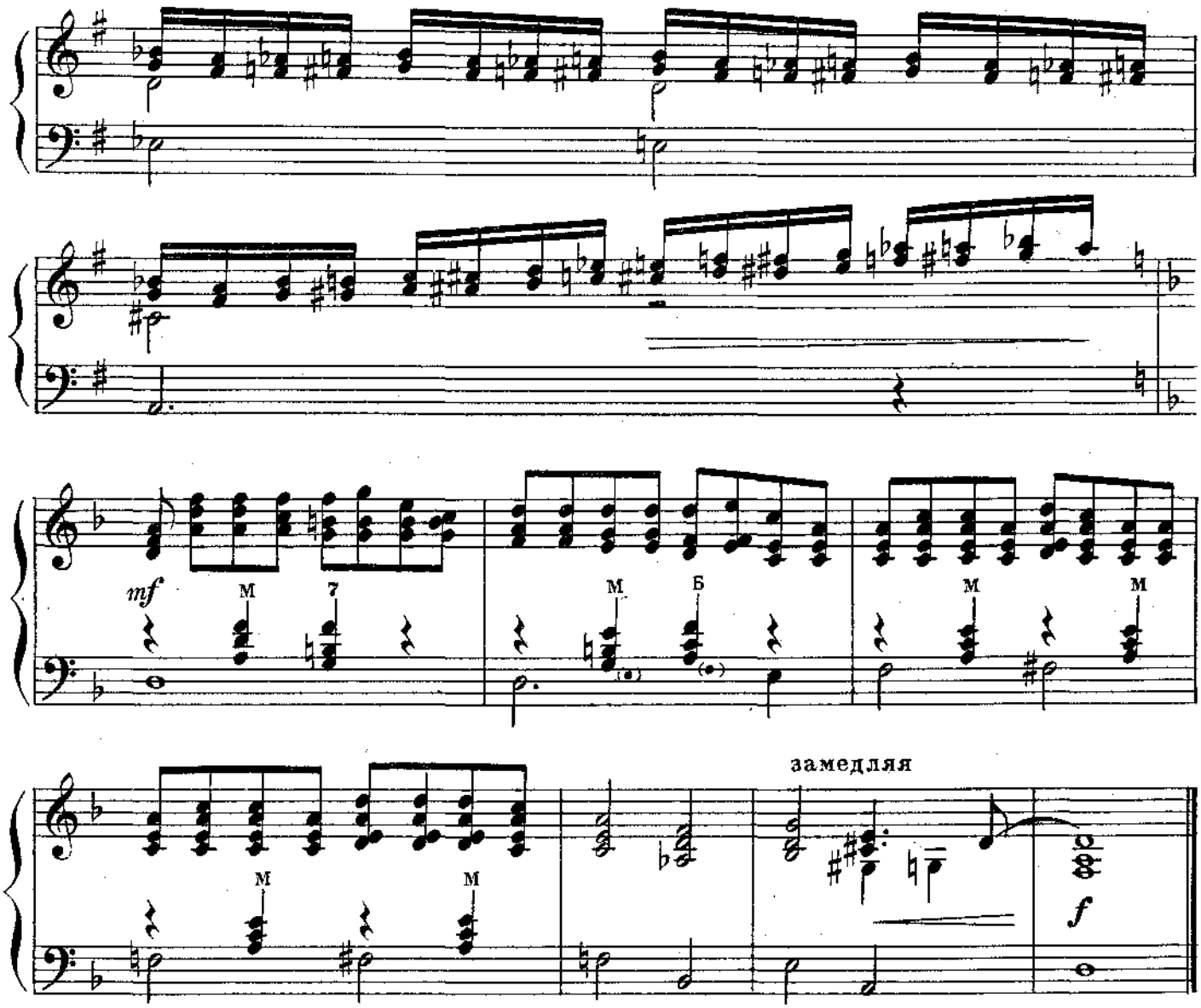

МАЛЕНЬКАЯ ЭЛЕГИЯ

Ф. БУШУЕВ

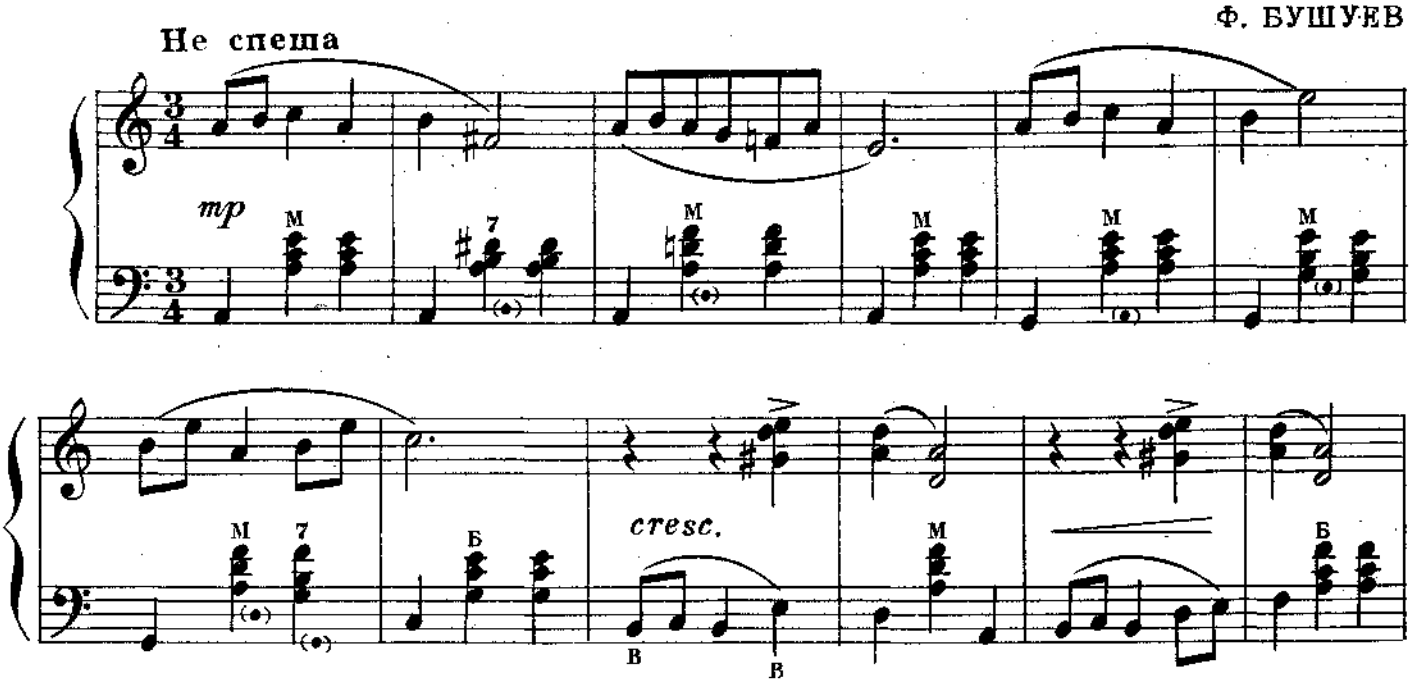

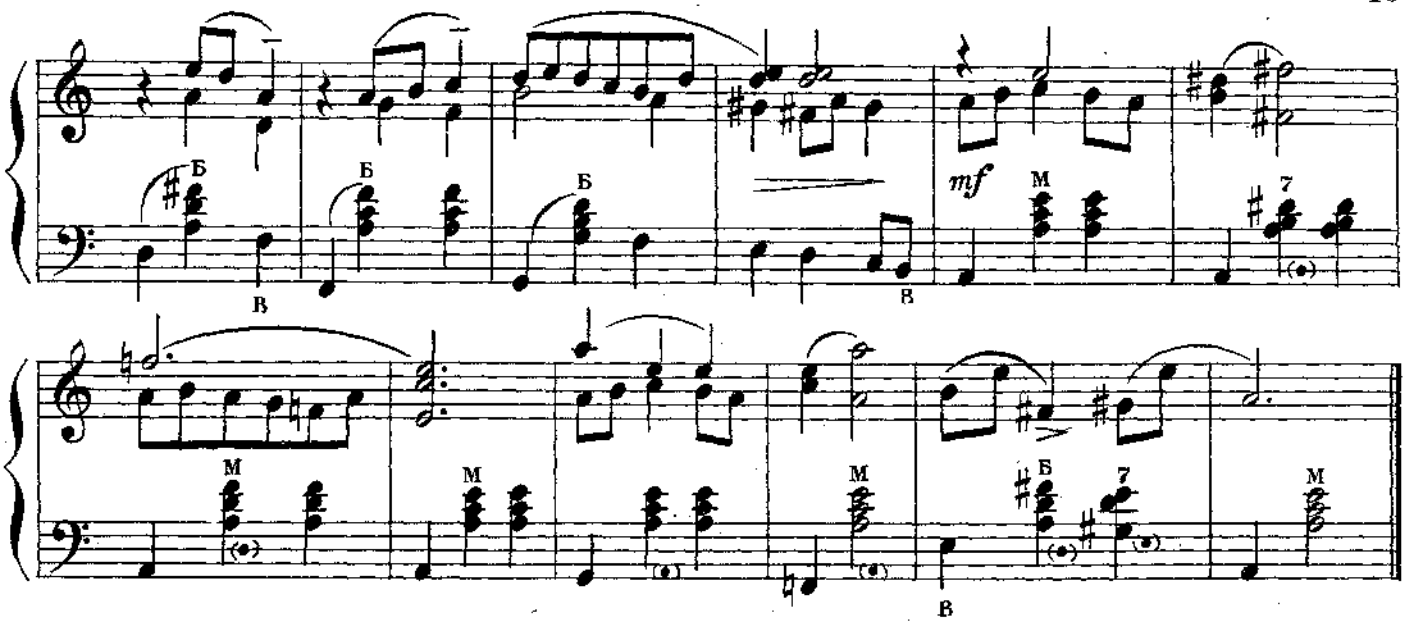

ЮМОРЕСКА

О. ЗВОНАРЕВ

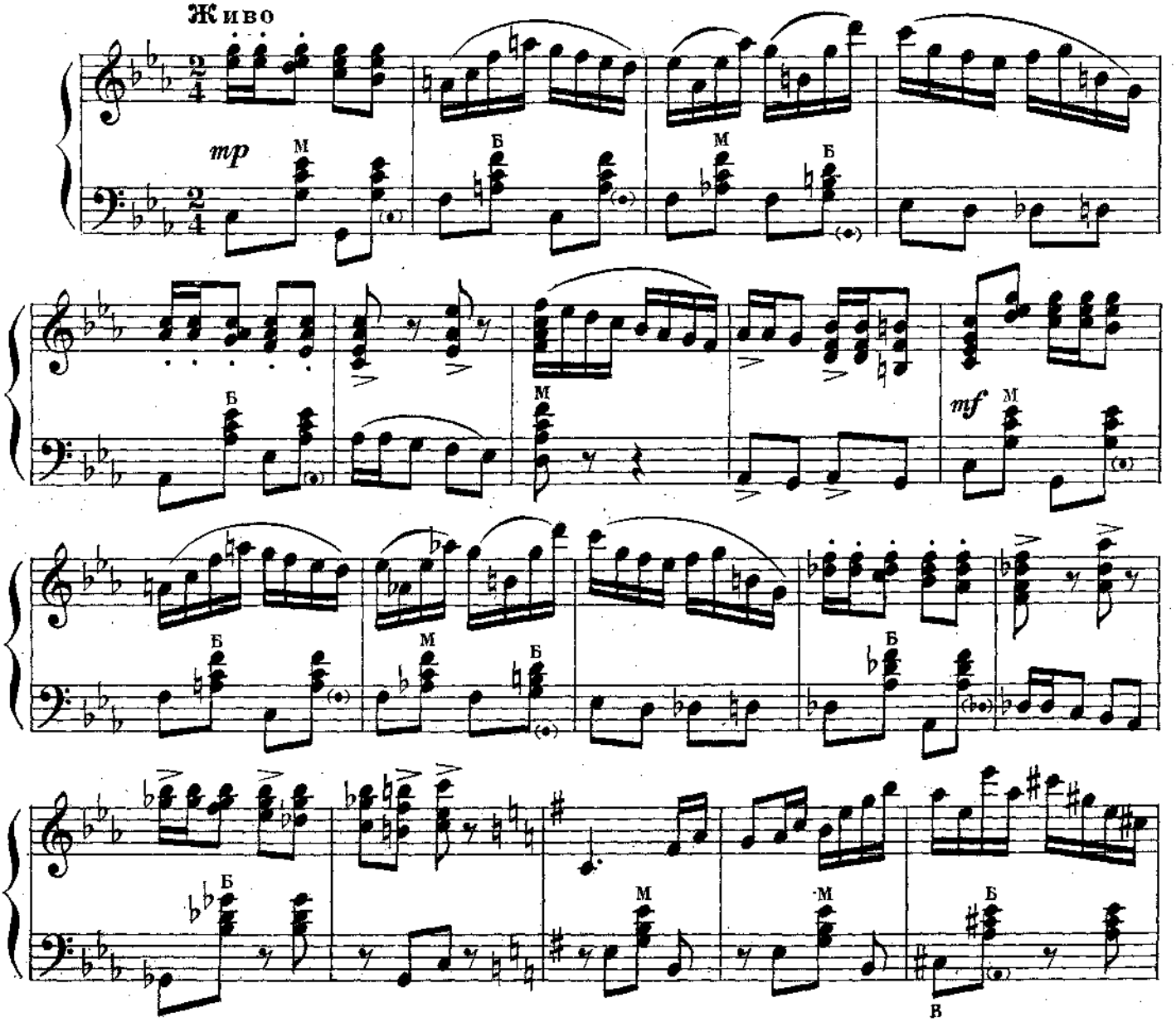

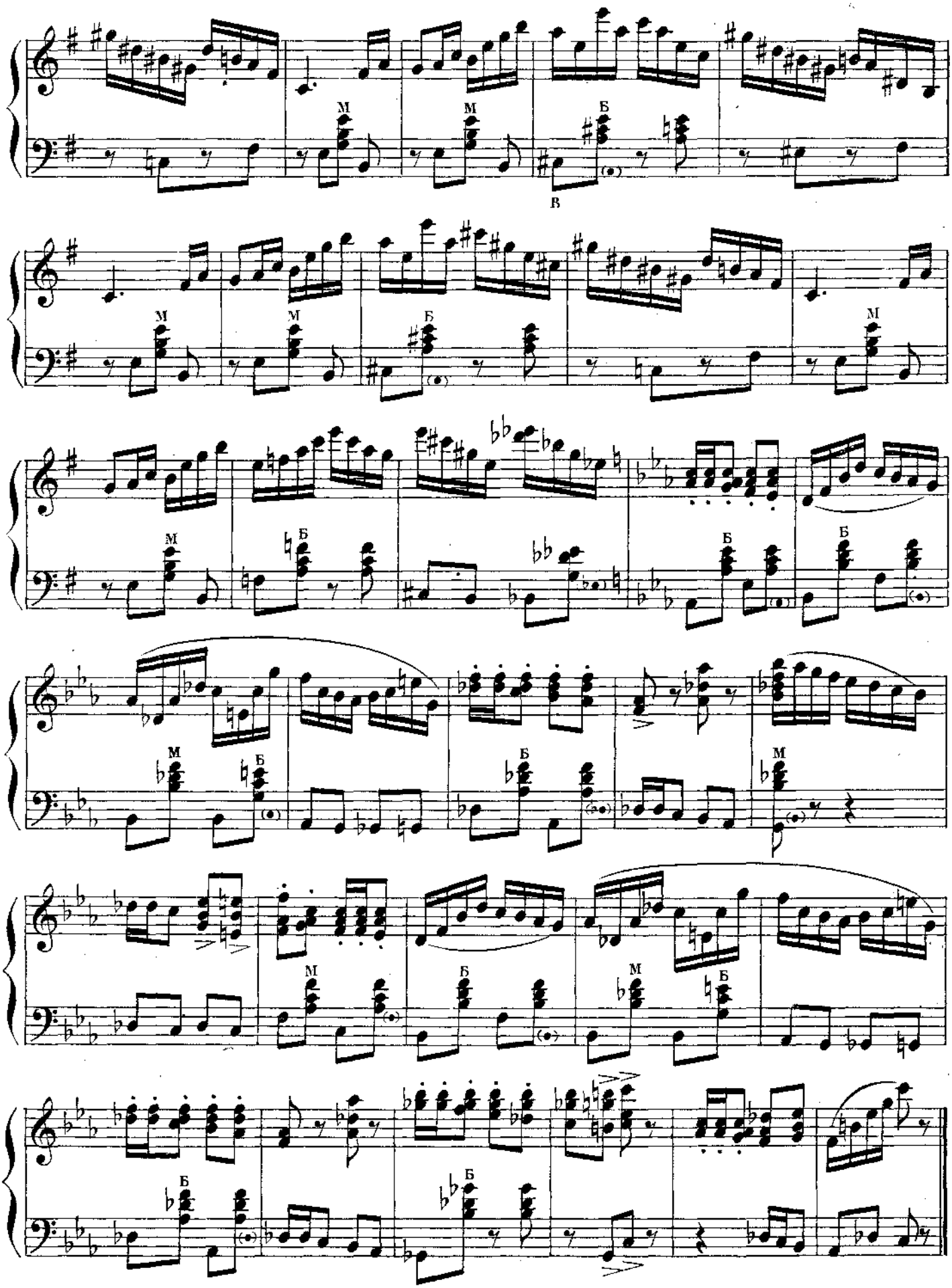
М
Б
В

ПЕРВЫЙ ВАЛЬС

С. КАЦ
Переложение С. Рубинштейна

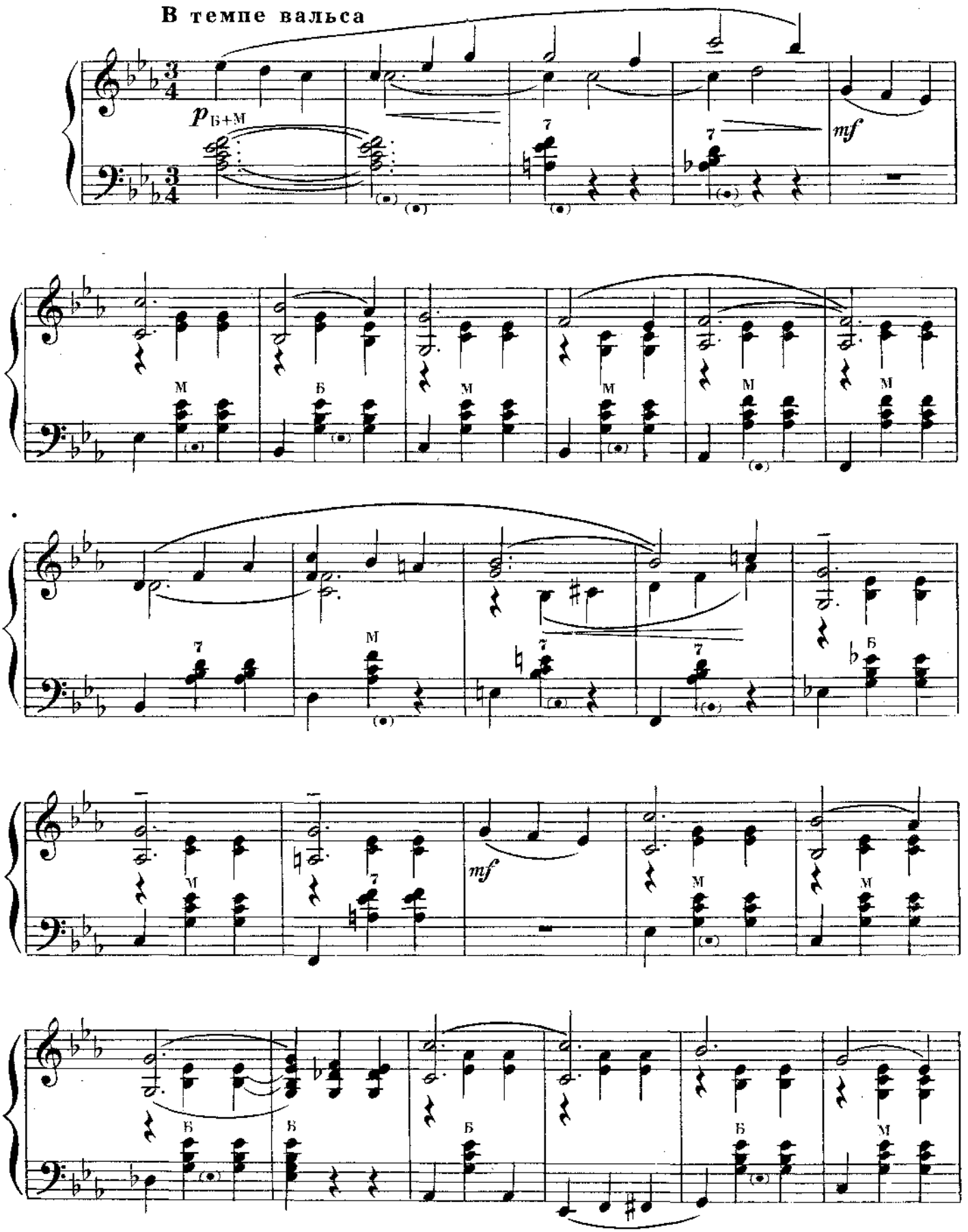

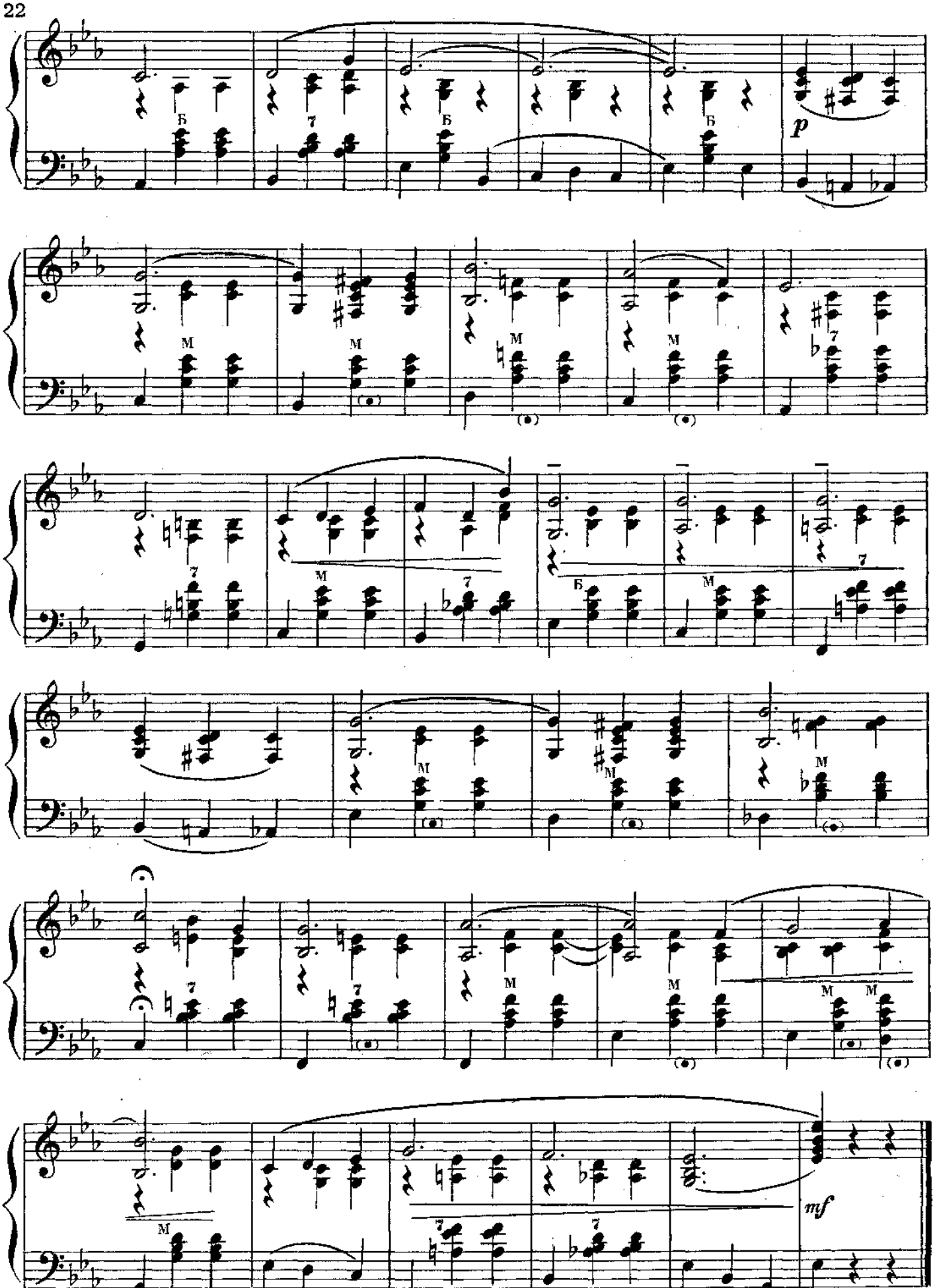
p
mf

БУДЬТЕ СЧАСТЛИВЫ

С. КАЦ
Переложение С. Рубинштейна

Спокойно, очень ритмично

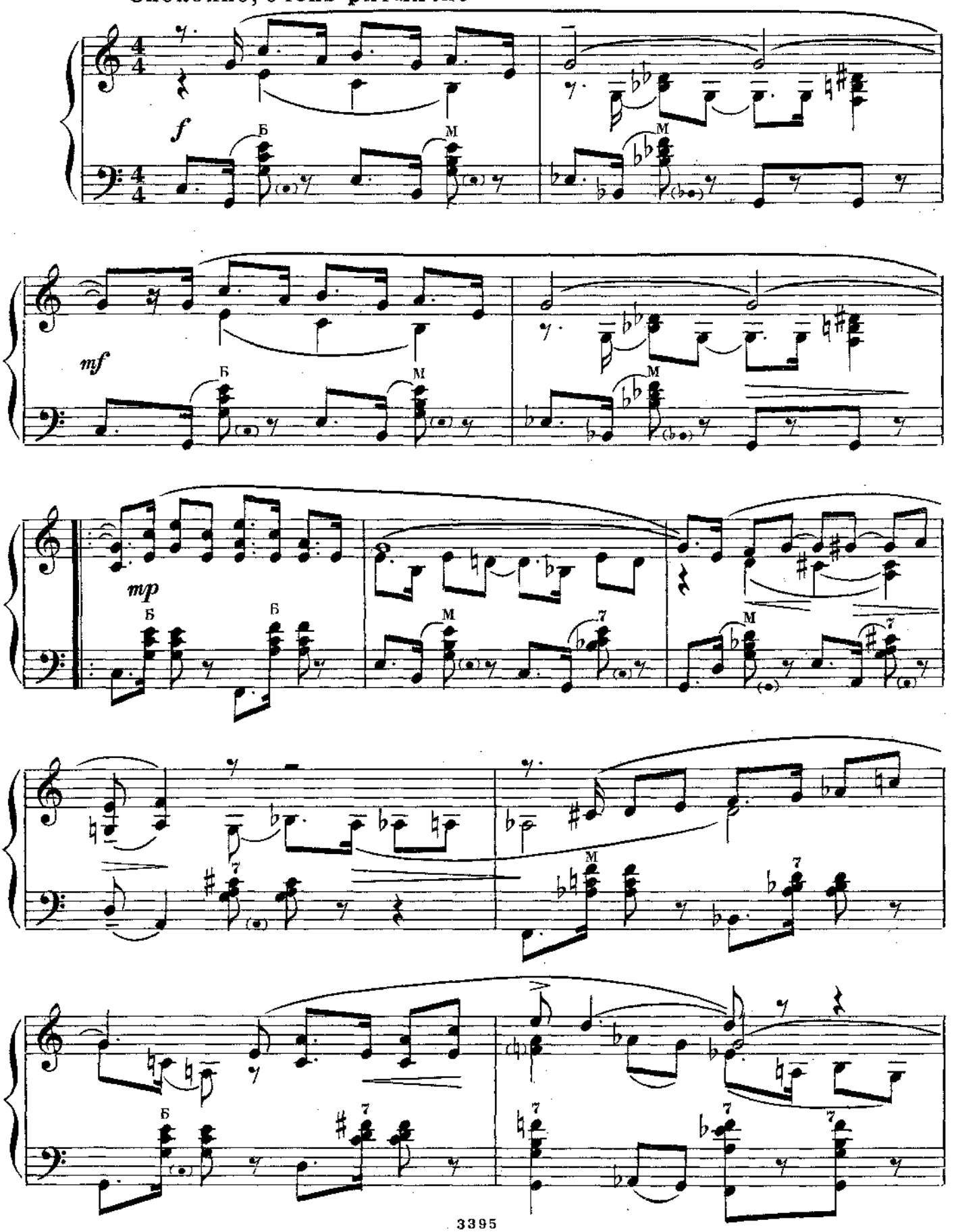

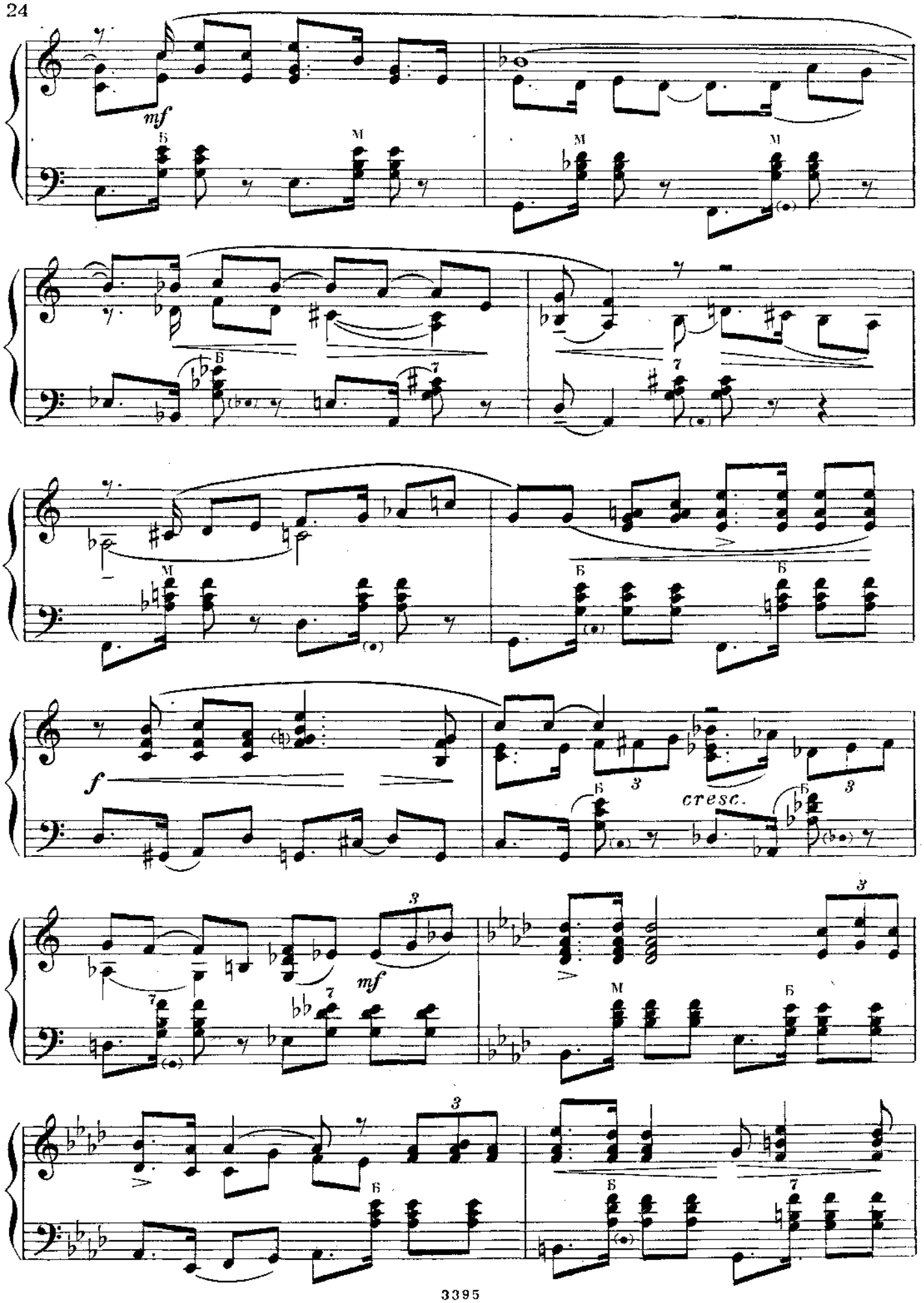
mf
Б
М
М
М
Б
7
7
М
Б
Б
f
3
cresc.
Б
3
3
mf
7
7
М
Б
3
Б
Б
7

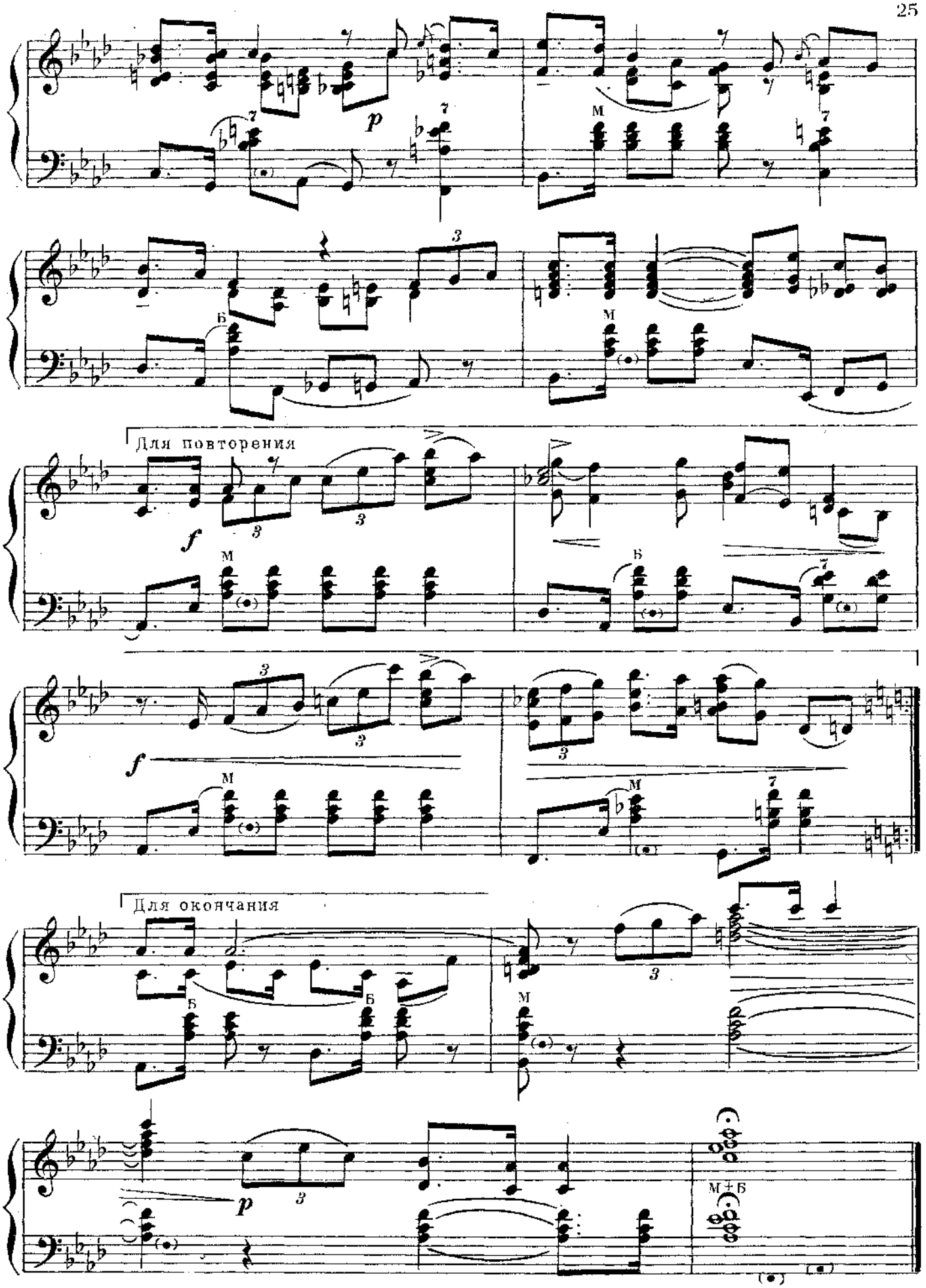
p
M
Б
Для повторения
f
Для окончания
M+Б

СОЛНЕЧНЫЙ КРАЙ

Дружба

М. МАРАНЦЛИХТ

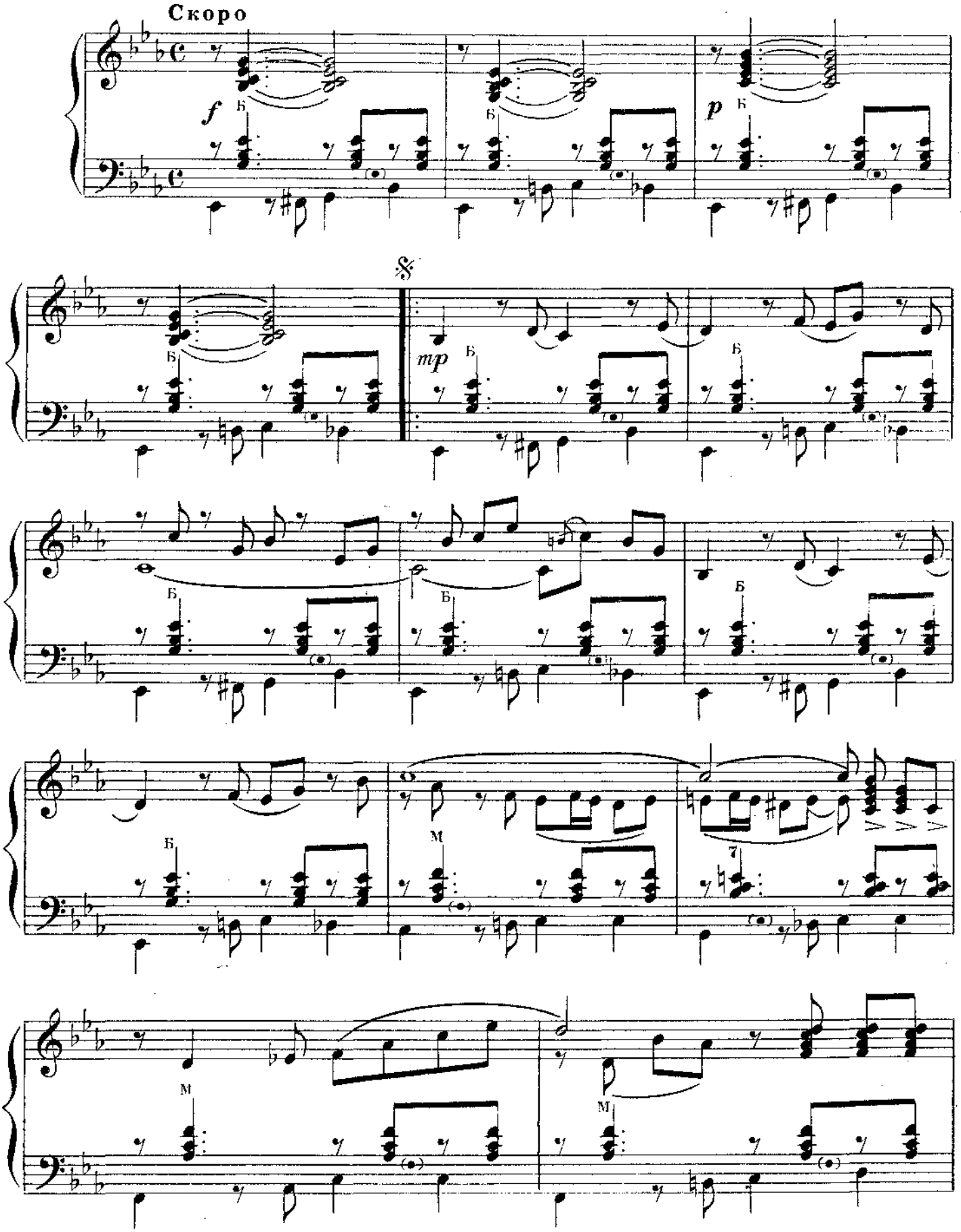

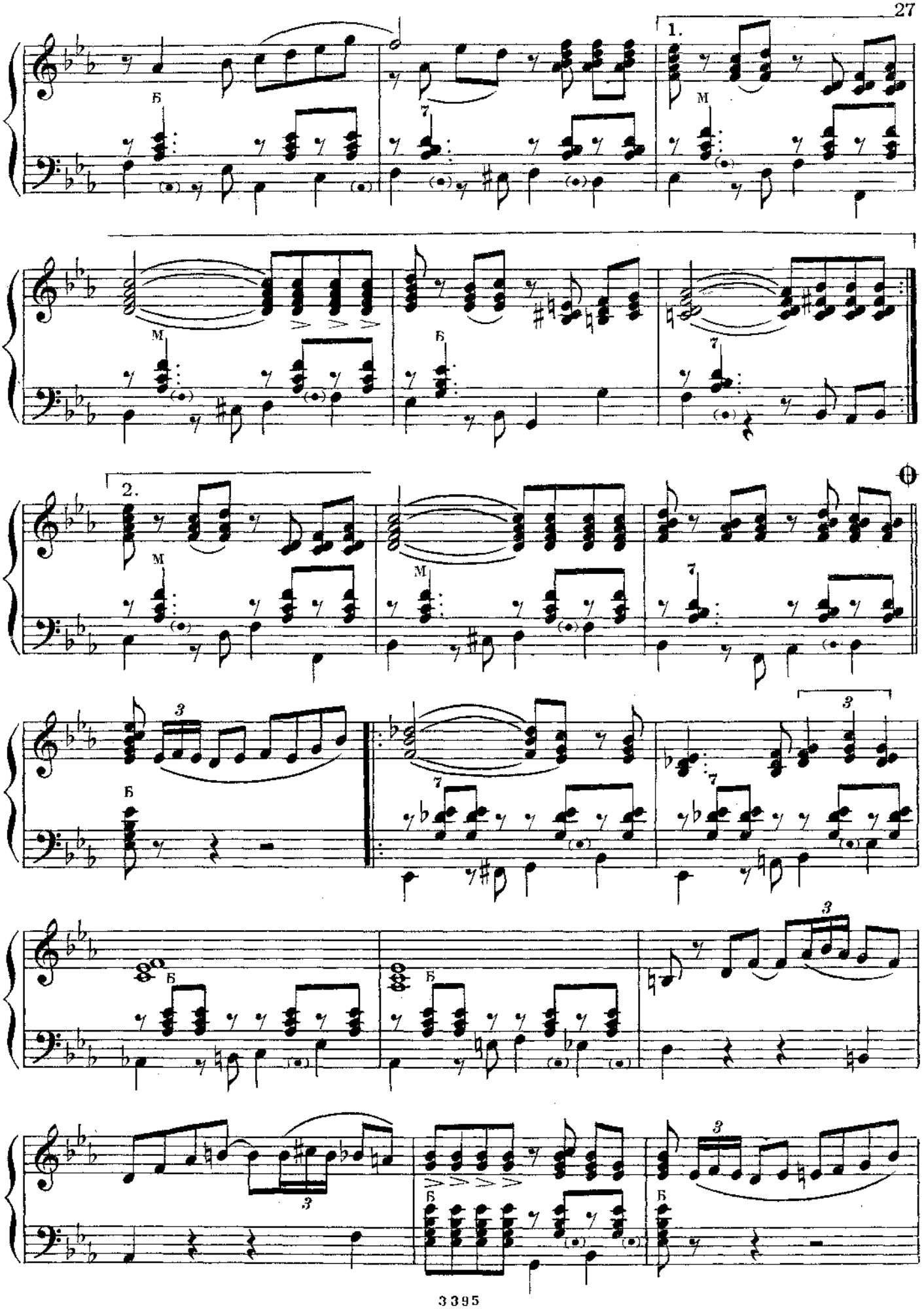
1.
2.
Б
М
7
3

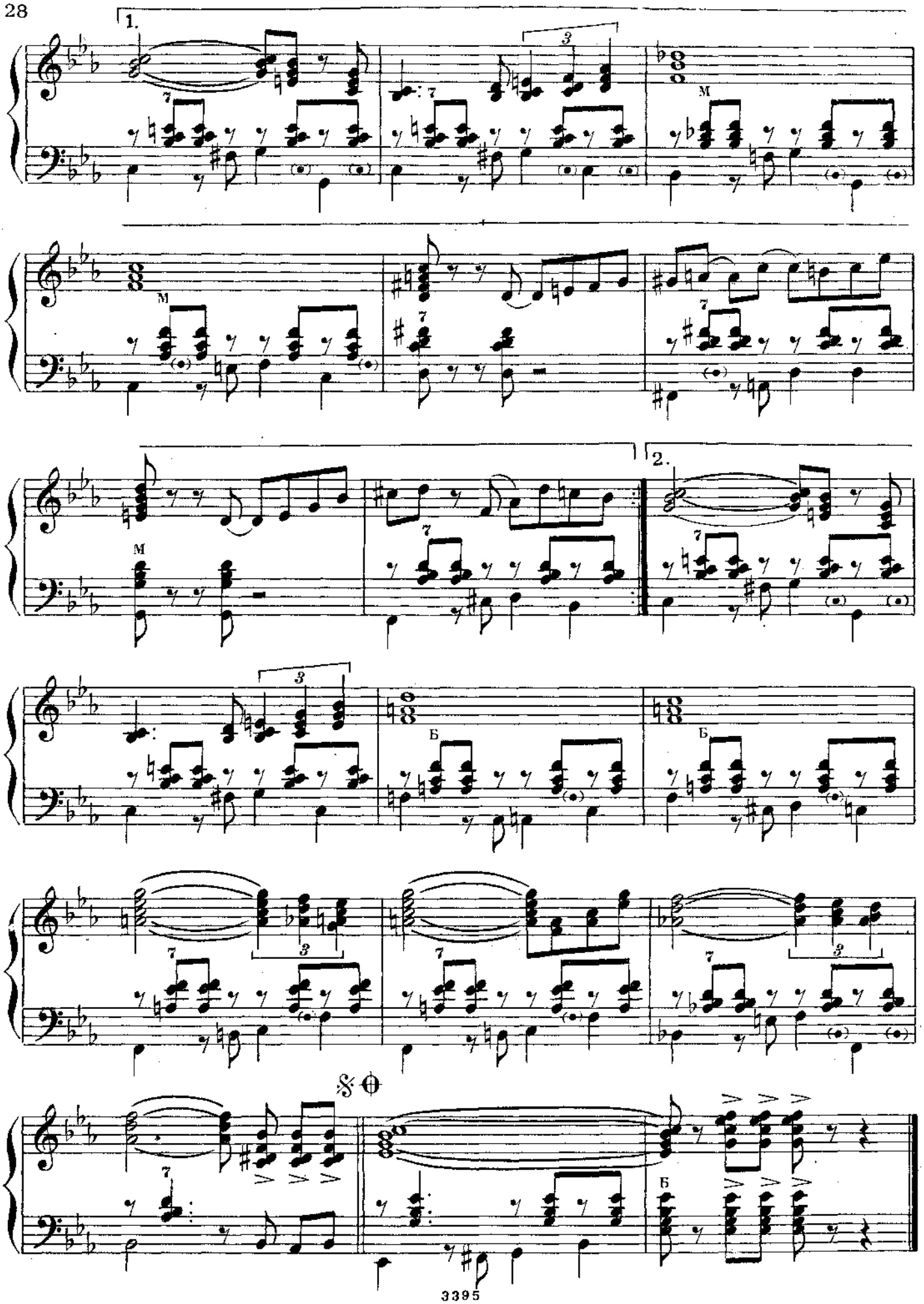
1.
2.
M
Б
3
7

НЕЗНАКОМКА

Терриkон

М. МАРАНЦЛИХТ

Скоро

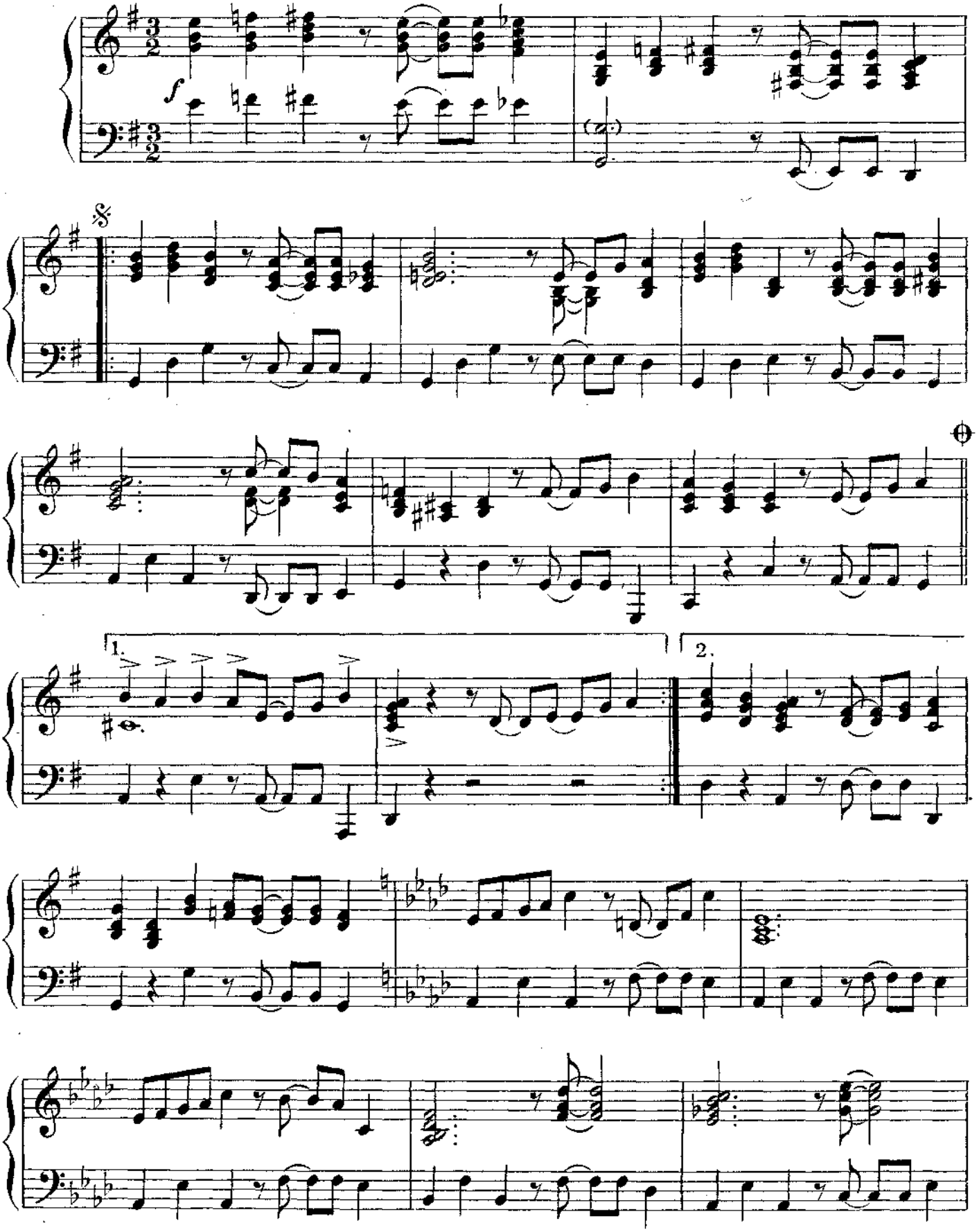

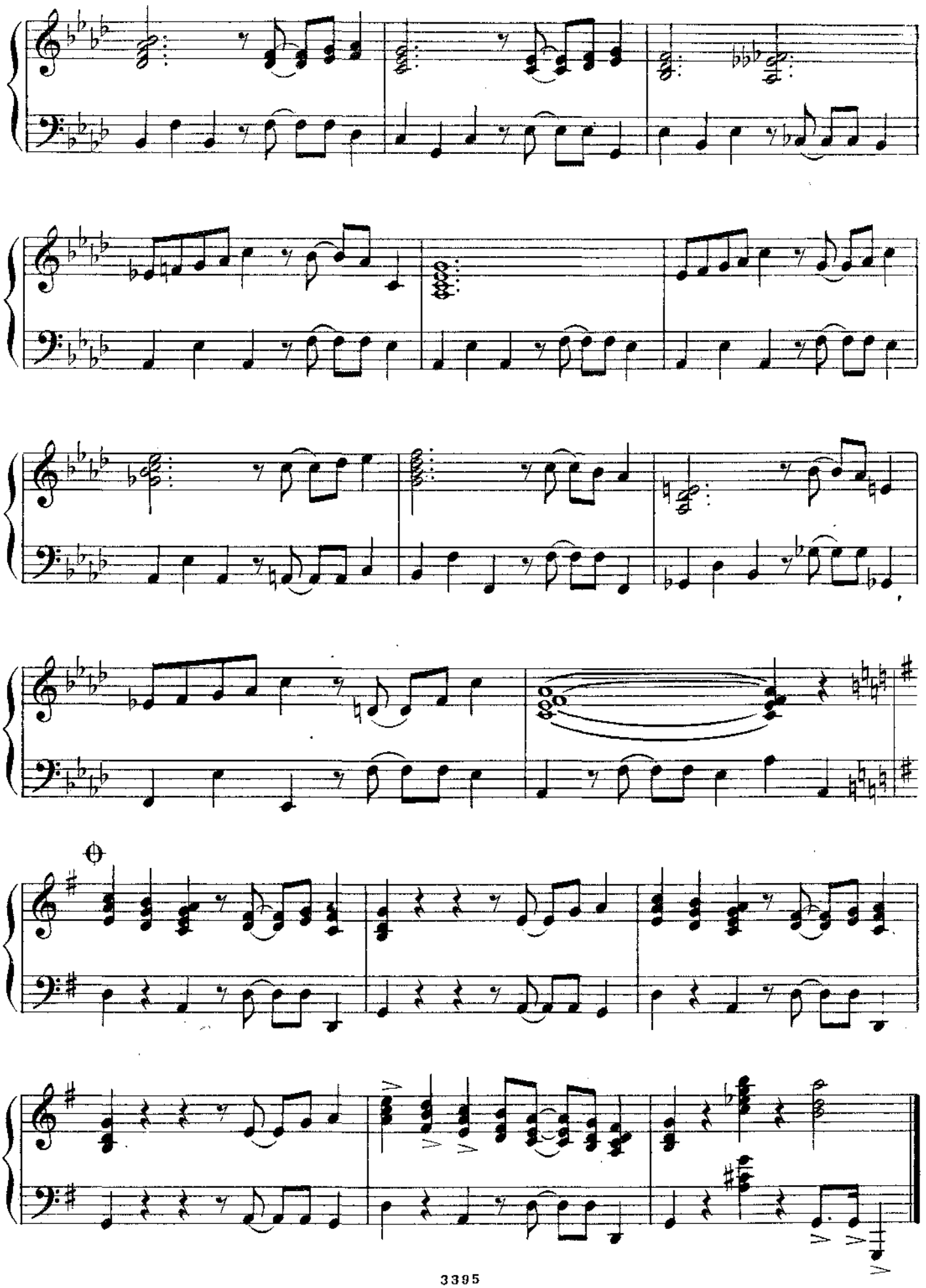

СОДЕРЖАНИЕ

Д. Перголези. *Ария* 3
И. Гайдн. *Менуэт* 4
К. Вебер. *Мелодия* 6
Р. Шуман. *Совушка* 7
Ф. Шуберт. *Вальс* 7
В. Иванников. *Четыре эскиза* 8
Ф. Бушуев. *Маленькая элегия* 18
О. Звонарев. *Юмореска* 19
С. Кац. *Первый вальс* 21
С. Кац. *Будьте счастливы* 23
М. Маранцлихт. *Солнечный край* (дружба) . . 26
М. Маранцлихт. *Незнакомка* (террикон) 29

РЕПЕРТУАР АККОРДЕОНИСТА
Выпуск 3

Редактор Н. Горлов Техн. редактор Н. Корунова
Корректор Э. Полинская

Подписано к печати 12/VIII 1966 г. Форм. бум. 60×90 1/8. Печ. л. 4,0. Уч.-изд. л. 4,0. Тираж 14540 экз. Изд. № 3395. Т. п. 1966 г. № 791. Заказ 596. Цена 39 к.

Издательство «Музыка», Москва, набережная Мориса Тореза, 30

Московская типография № 17 Главполиграфпрома Государственного комитета Совета Министров СССР по печати, ул. Щипок, 18

39 к.

Индекс 9—7—2