Баян в музыкальной школе

Выпуск 65

ПЬЕСЫ ДЛЯ III — V КЛАССОВ

ББК 85.954.6
Б 34

Составители А. ГУСЬКОВ и В. ГРАЧЕВ

Б $\frac{5206050000-190}{082(02)-91}$ 335-91

© Издательство „Советский композитор", 1991 г.

МАРШ МАЛЕНЬКИХ БУДЕНОВЦЕВ

В. КОСЕНКО

Allegro marciale [Скоро, маршеобразно]

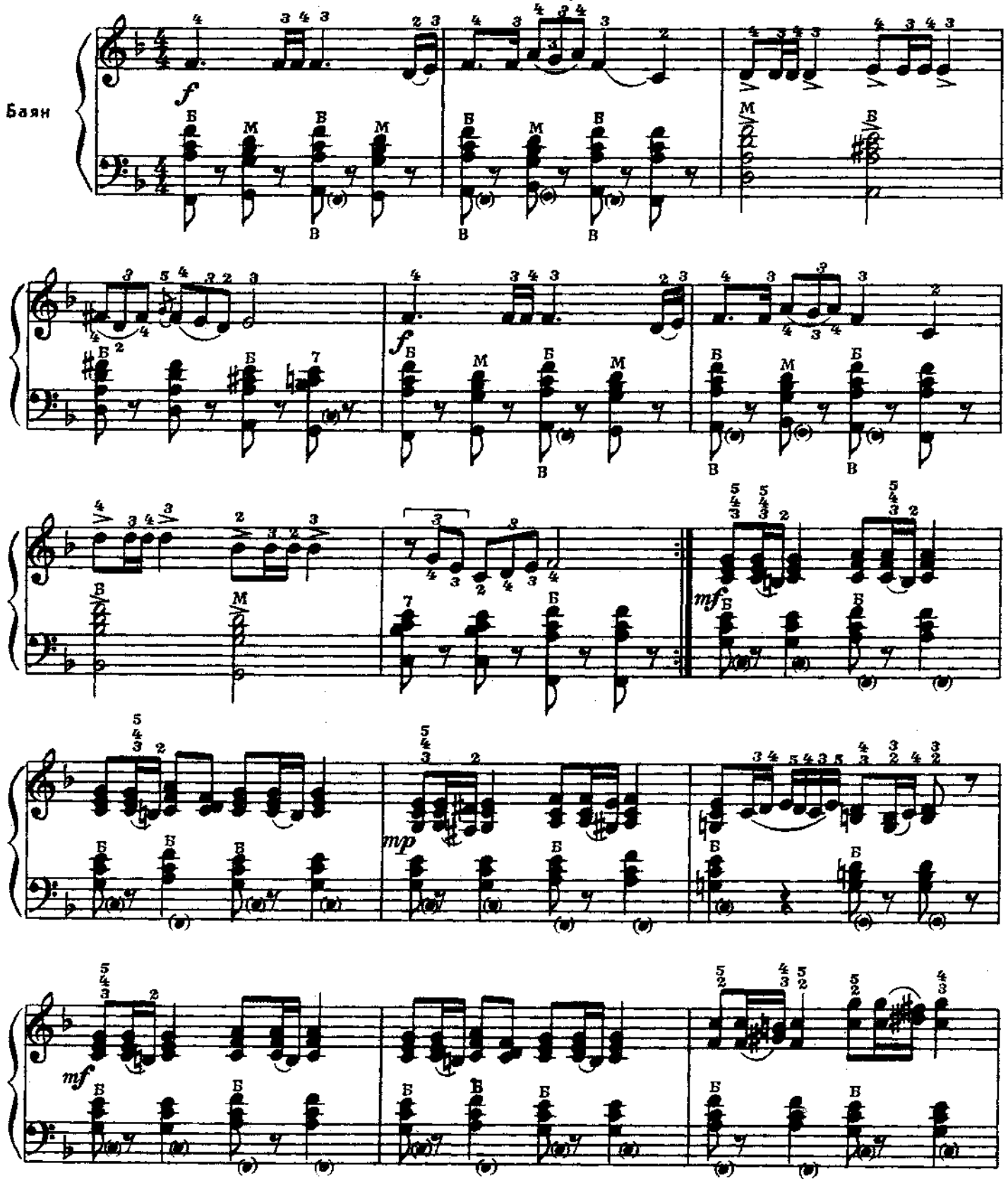

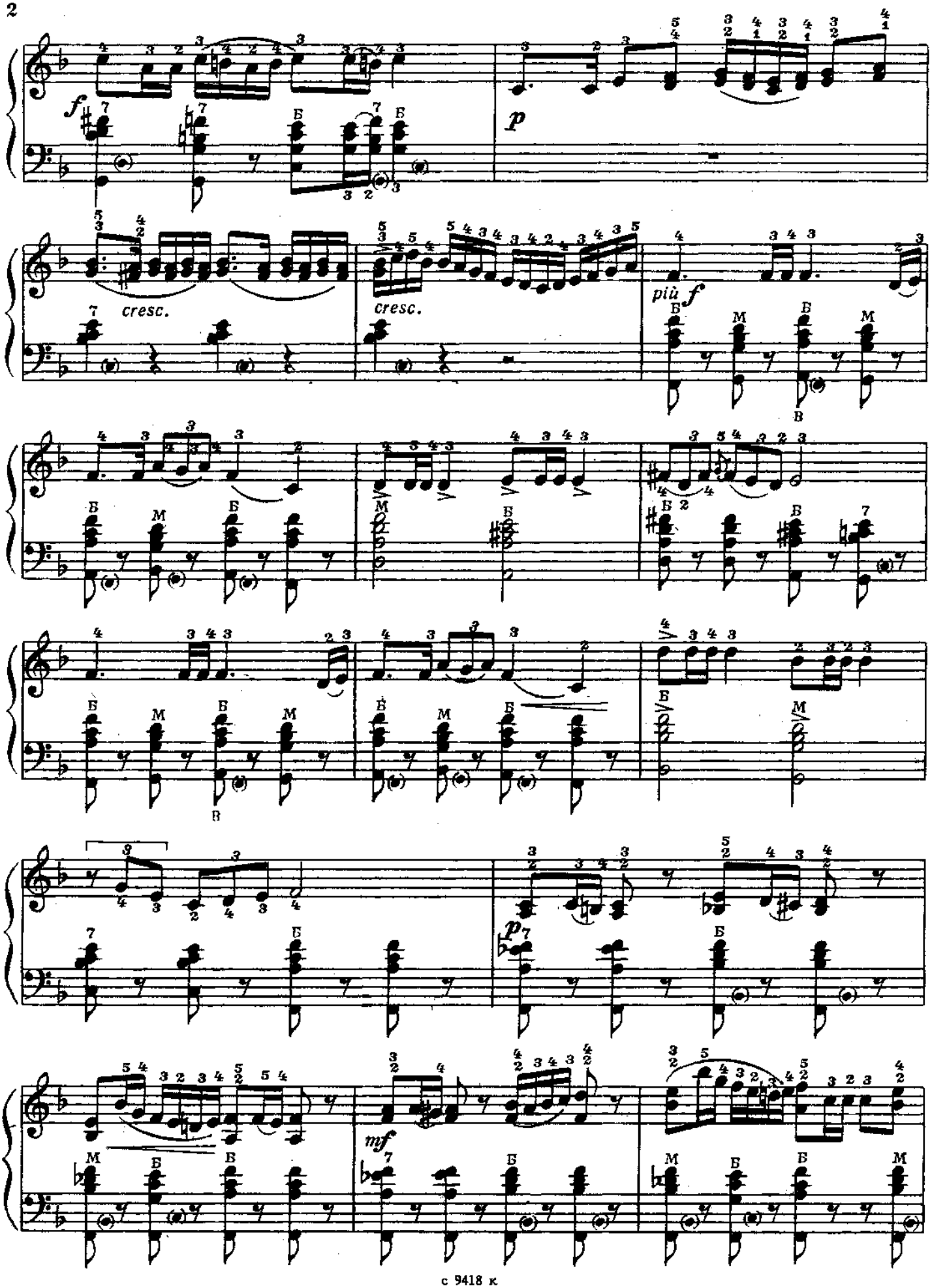
f
p
cresc.
cresc.
più f
mf

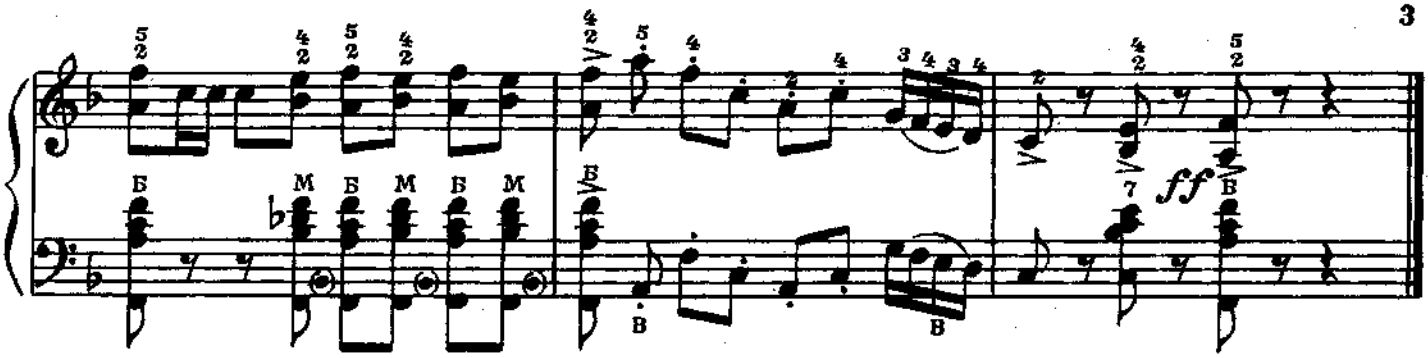

ПЕСНЯ В ПОЛЯХ

Е. БОТЯРОВ

Andante [Не спеша]

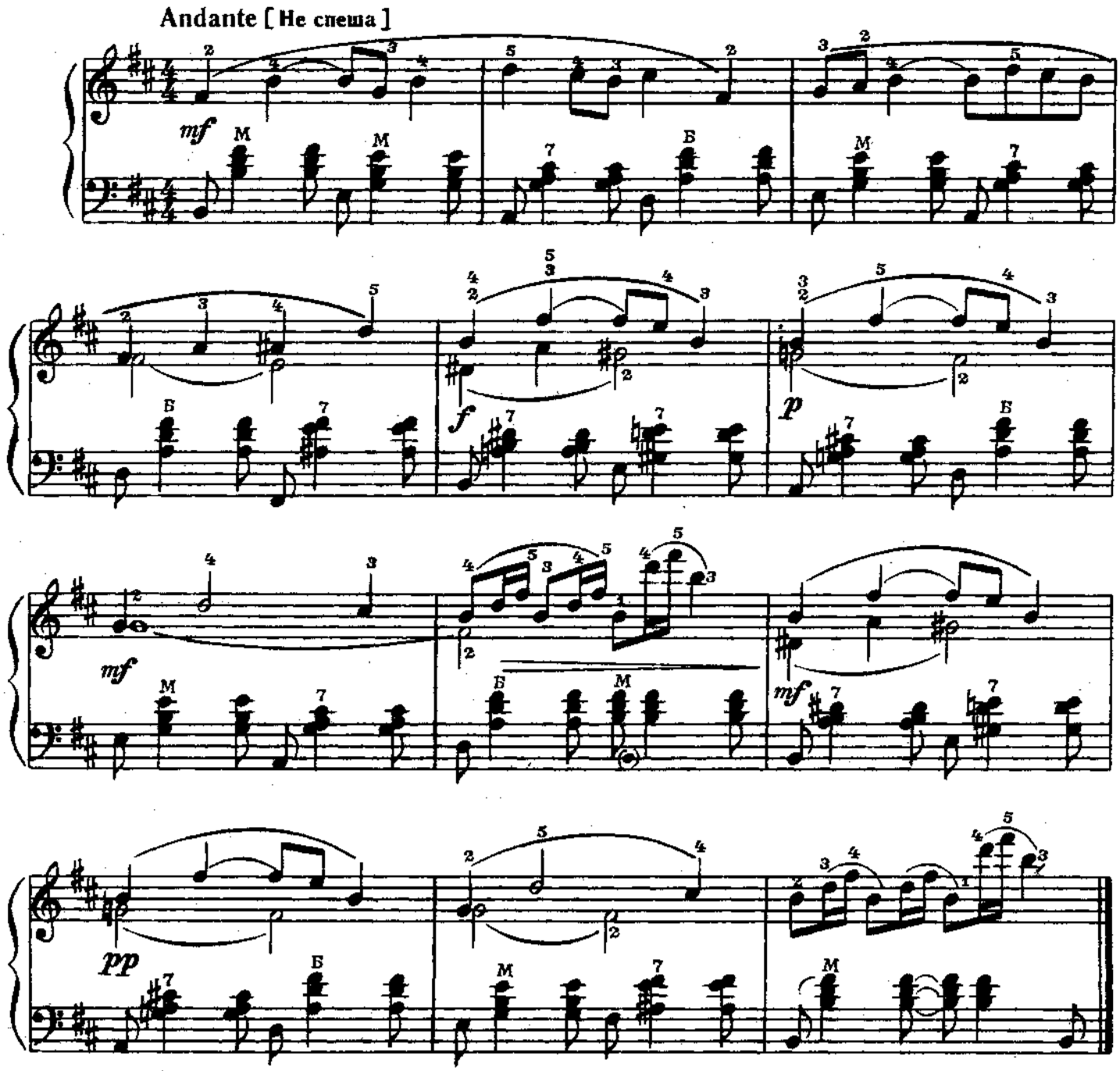

ГАЛОП

Г. СЕЛЕЗНЁВ

Vivace [Быстро]

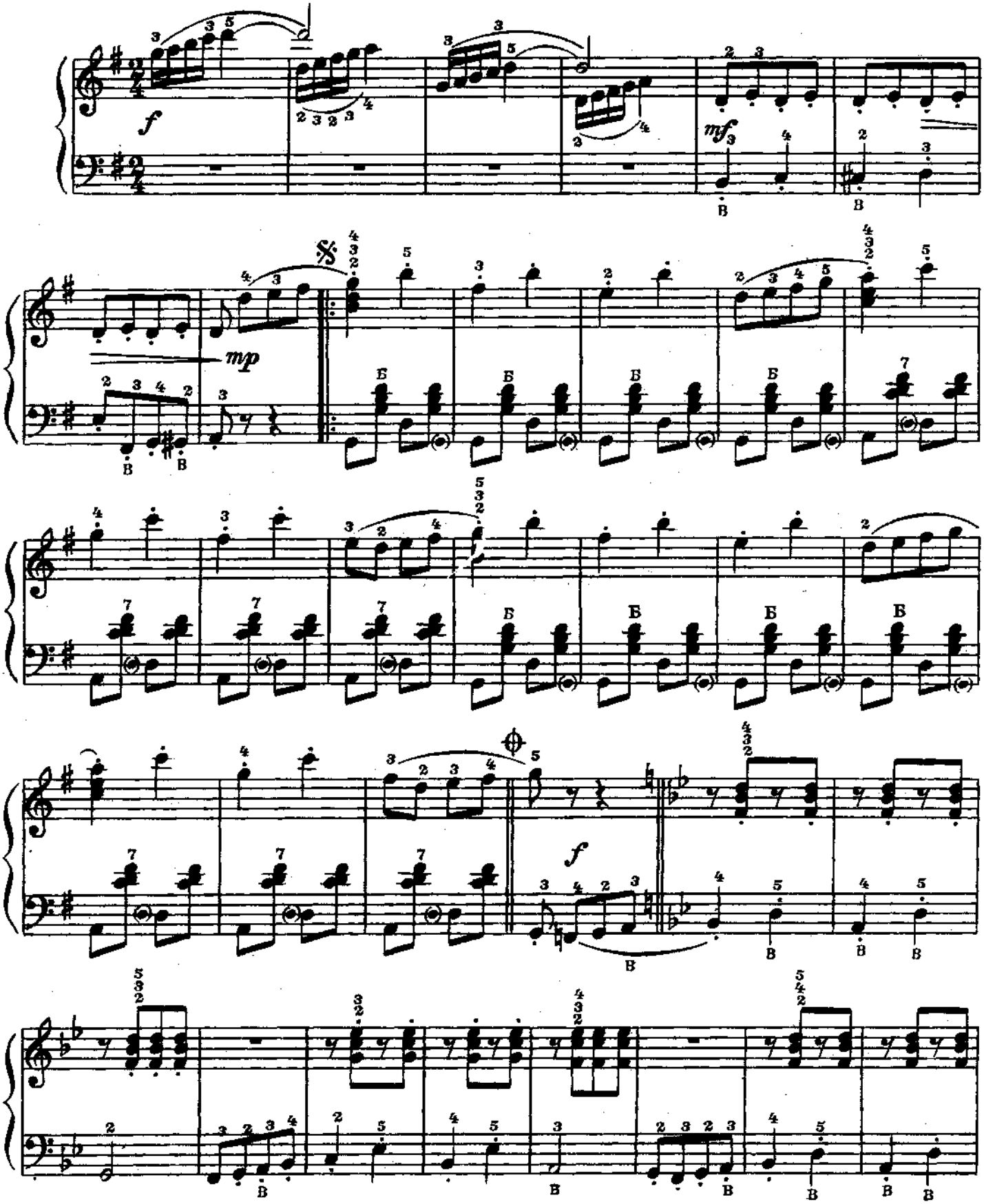

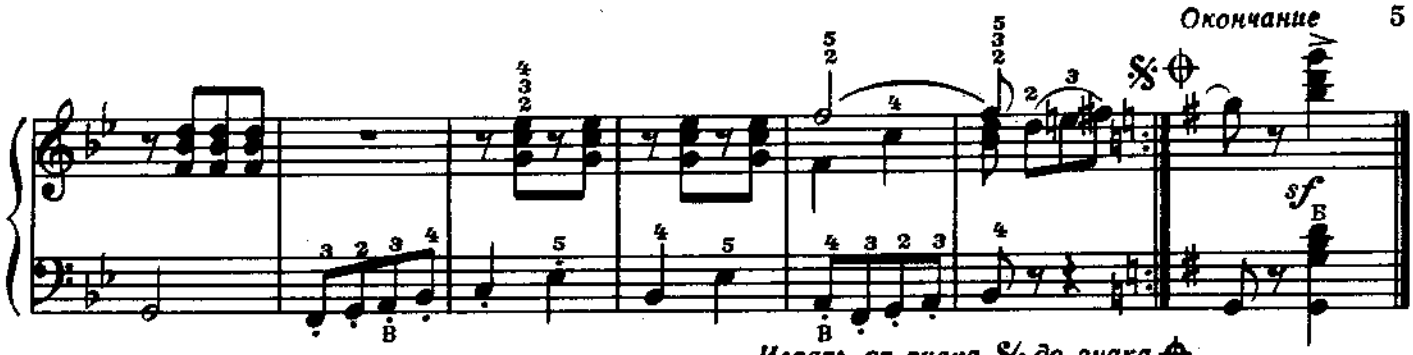

ТАРАНТЕЛЛА

Из балета „Анюта"

В. ГАВРИЛИН

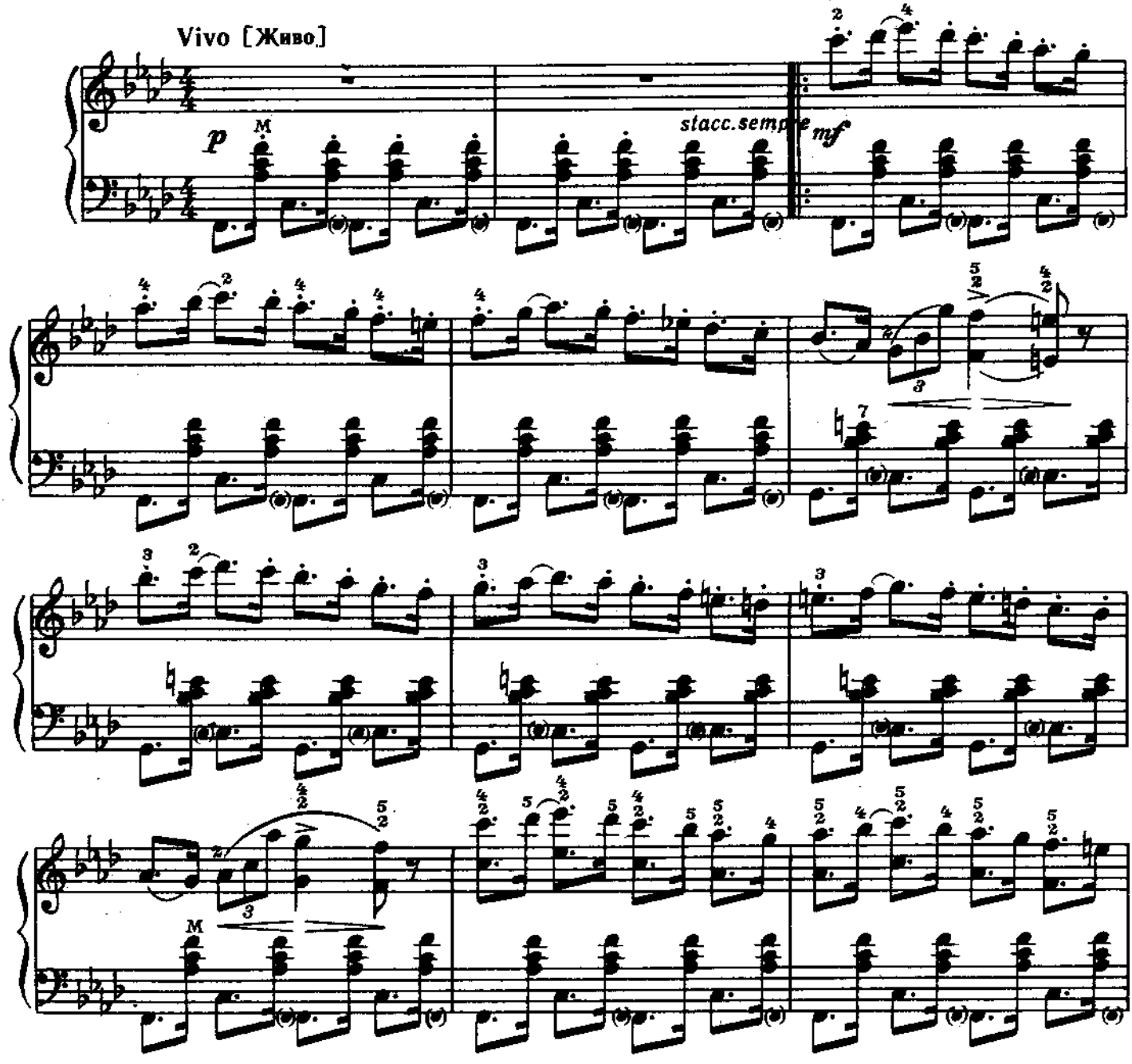

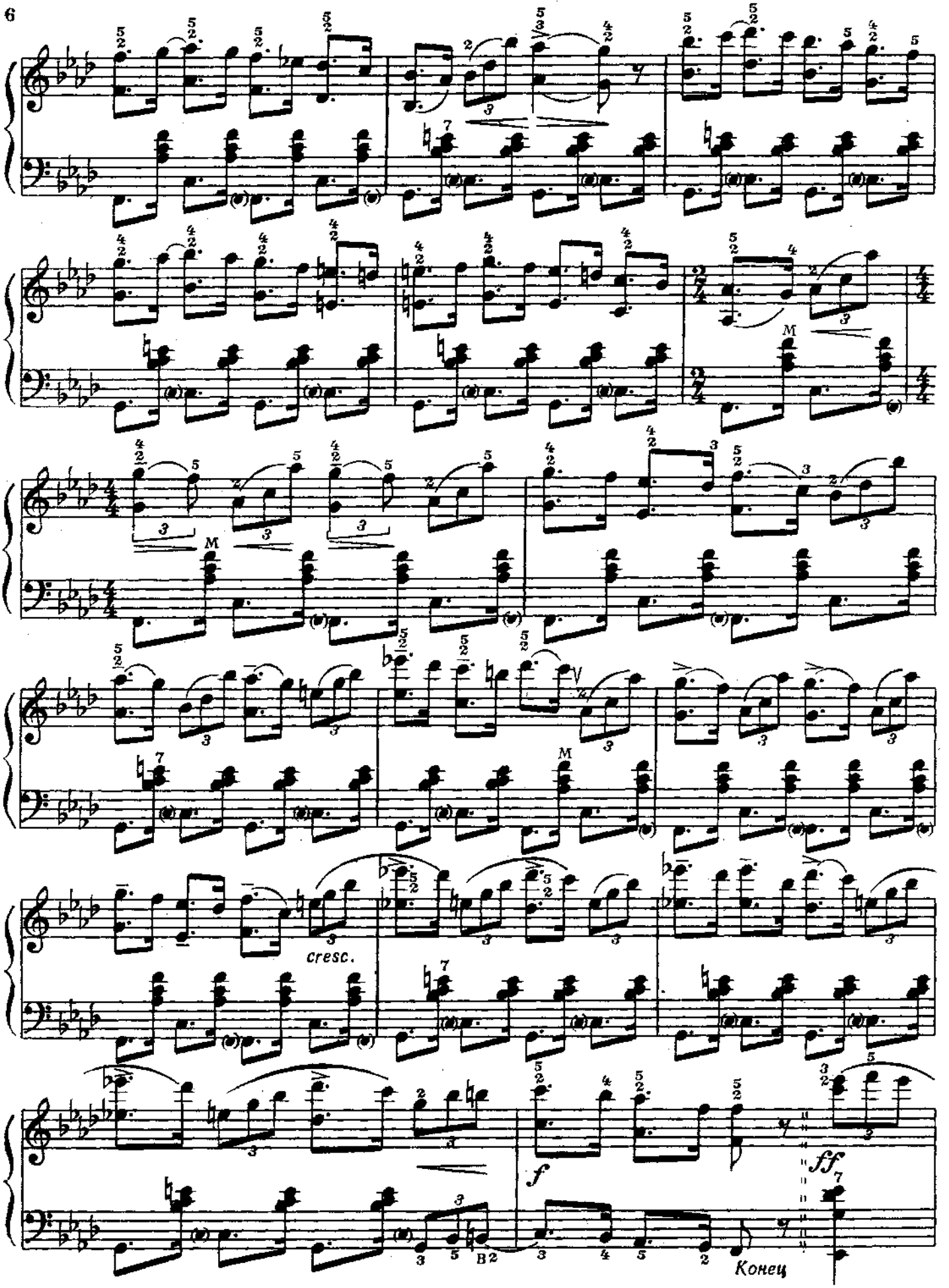
M
M
cresc.
M
f
ff
Конец

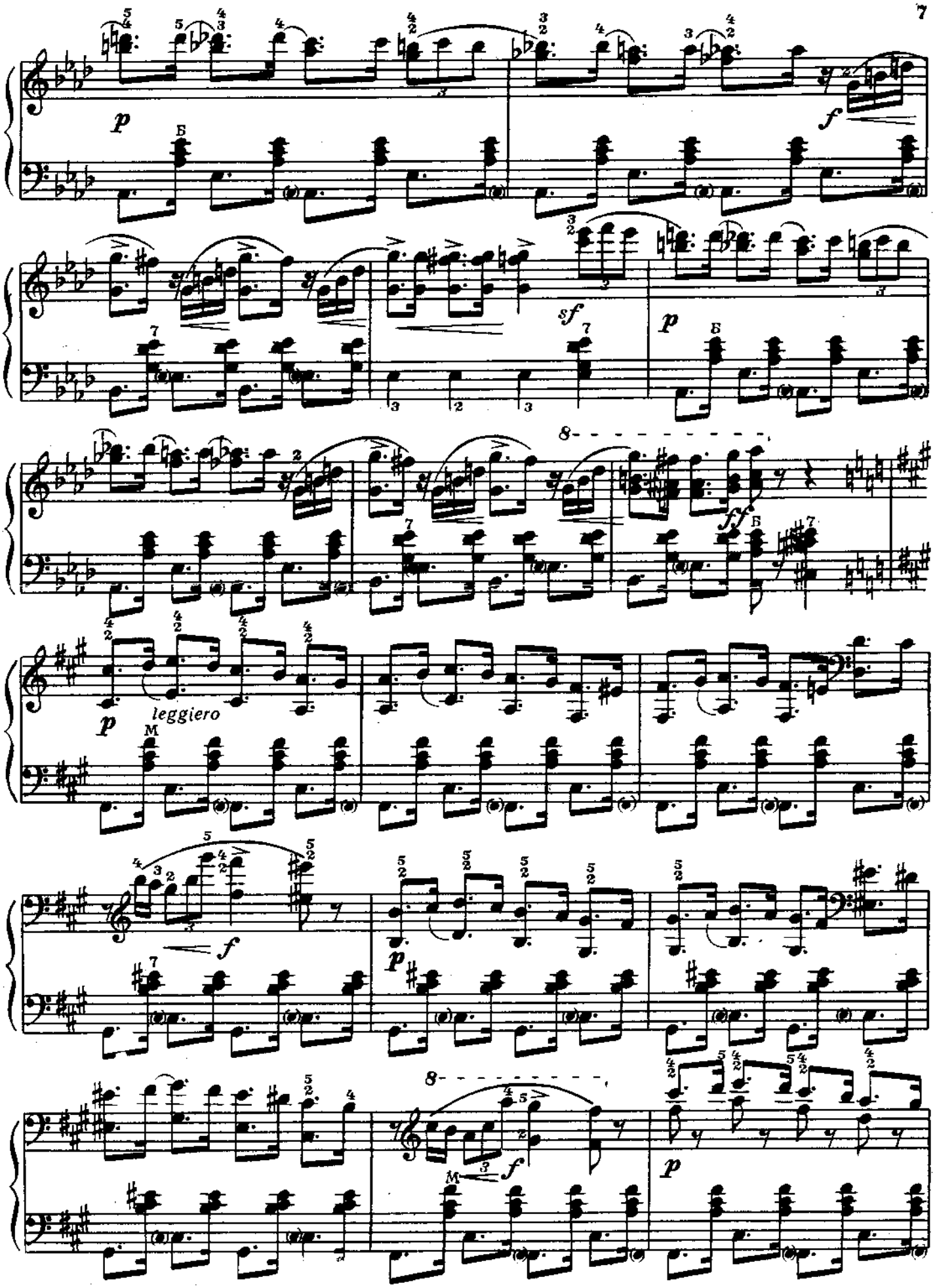
p
Б
f
sf
p
Б
8
ff
Б
p
leggiero
M
f
p
8
f
M
p

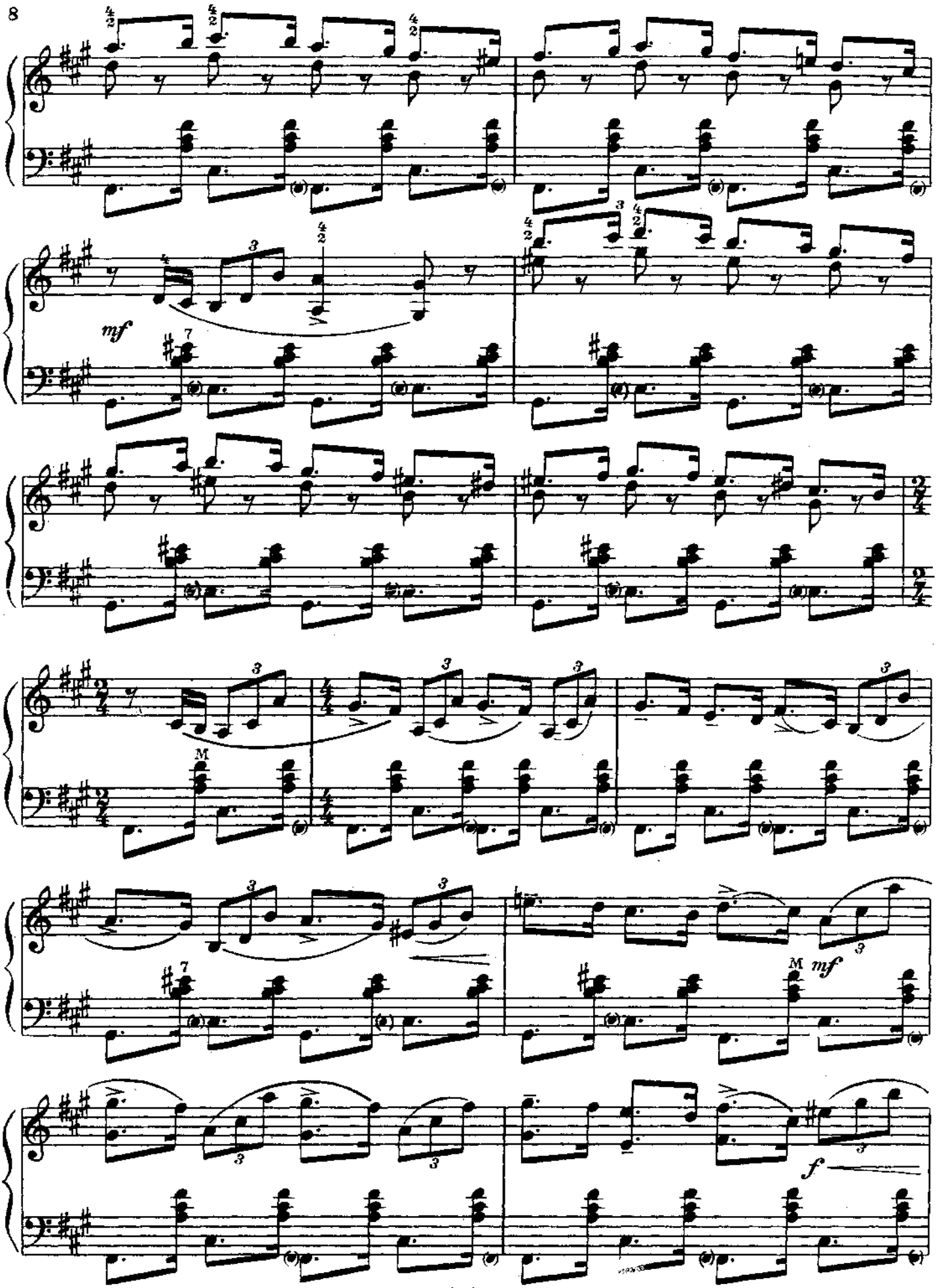
mf
M
mf
f

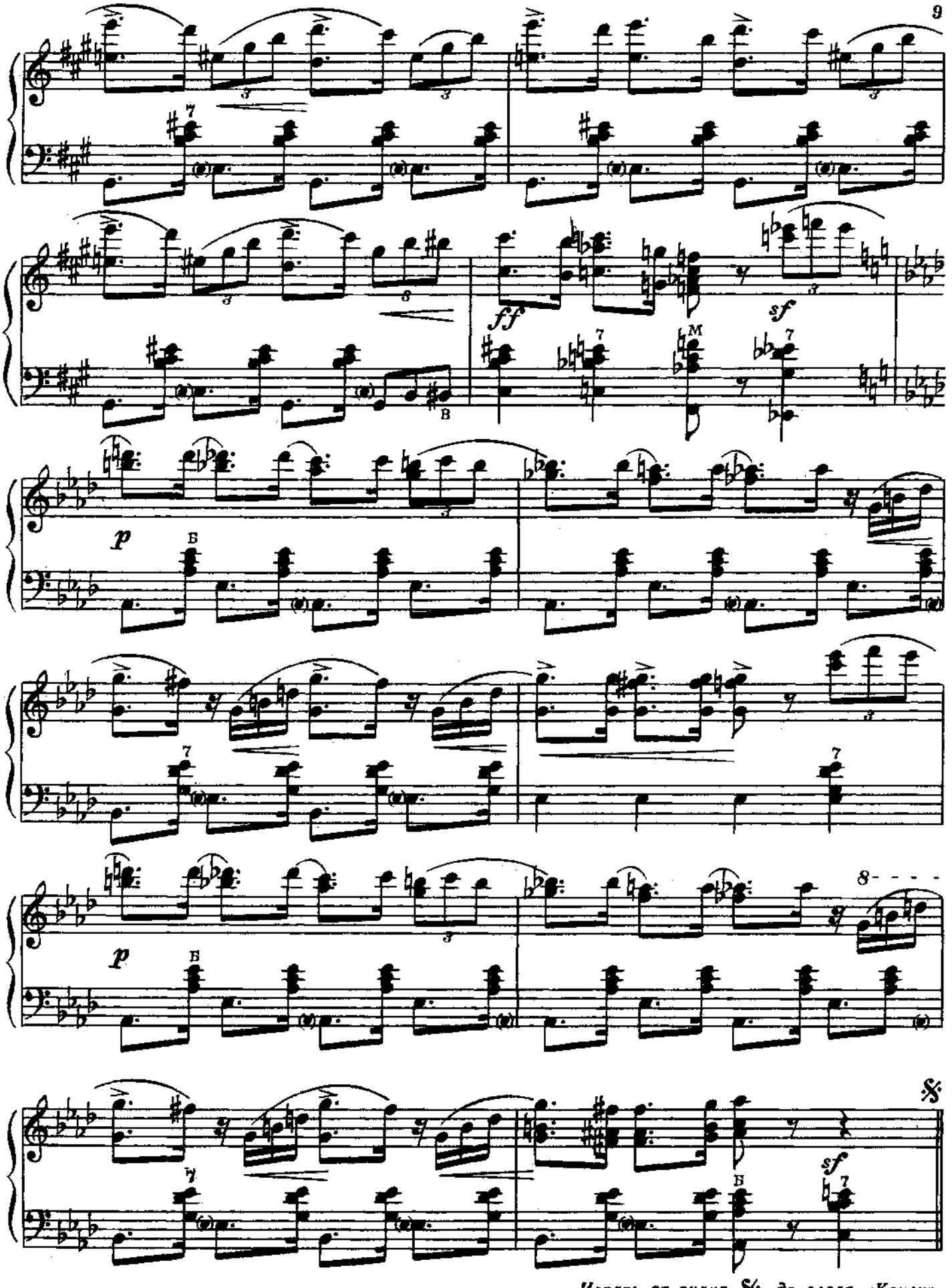

Играть от знака 𝄋 до слова «Конец»

РОНДО-МАЗУРКА

В. ИВАНОВ

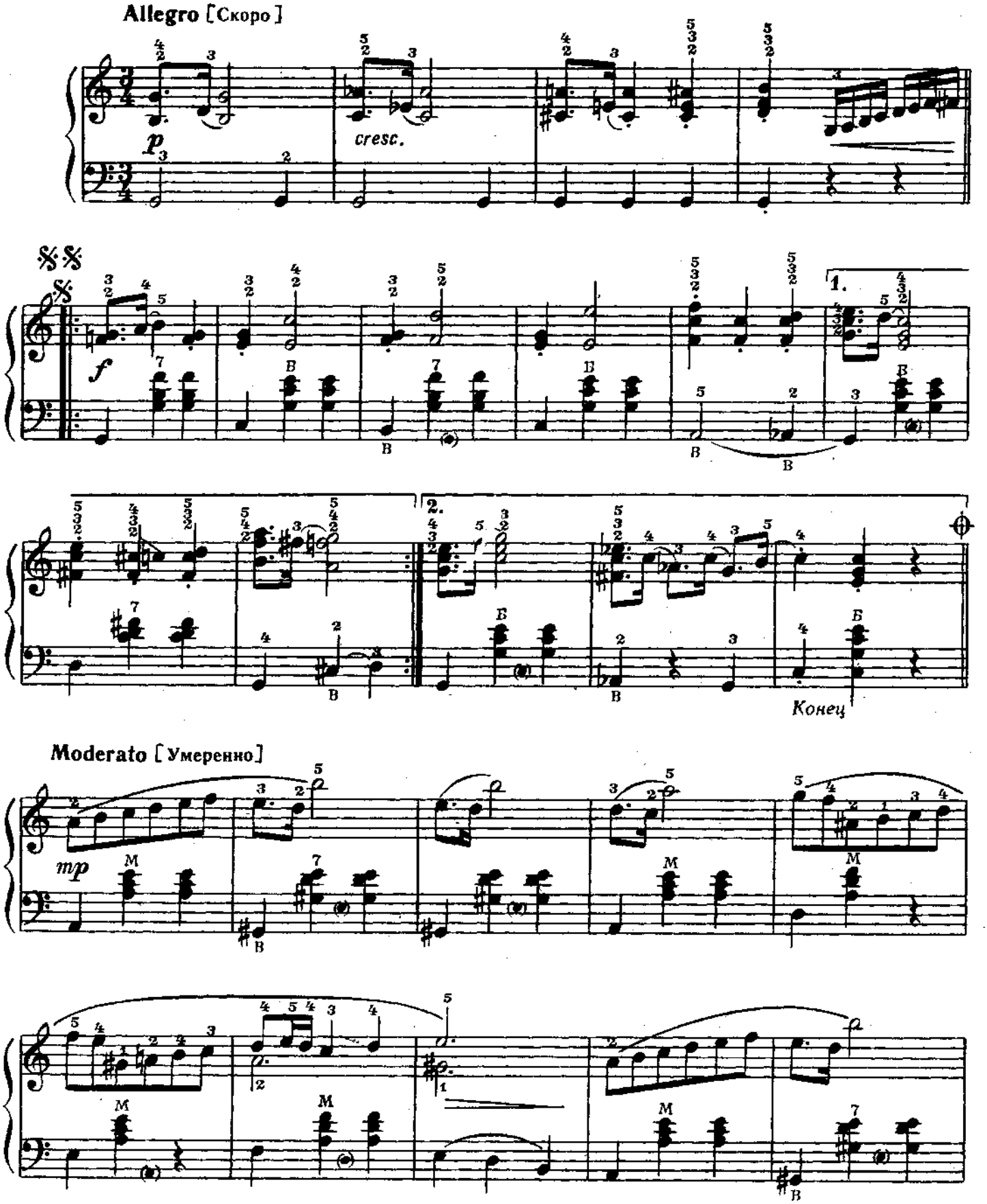

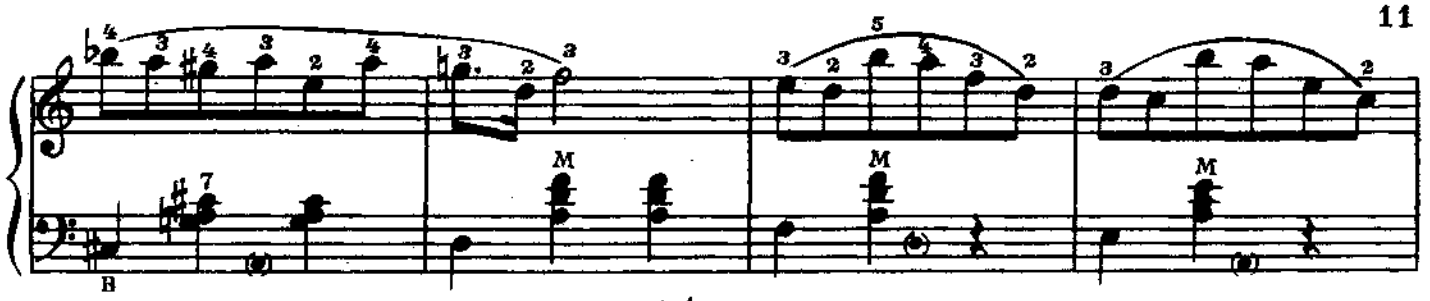

a tempo

rit.

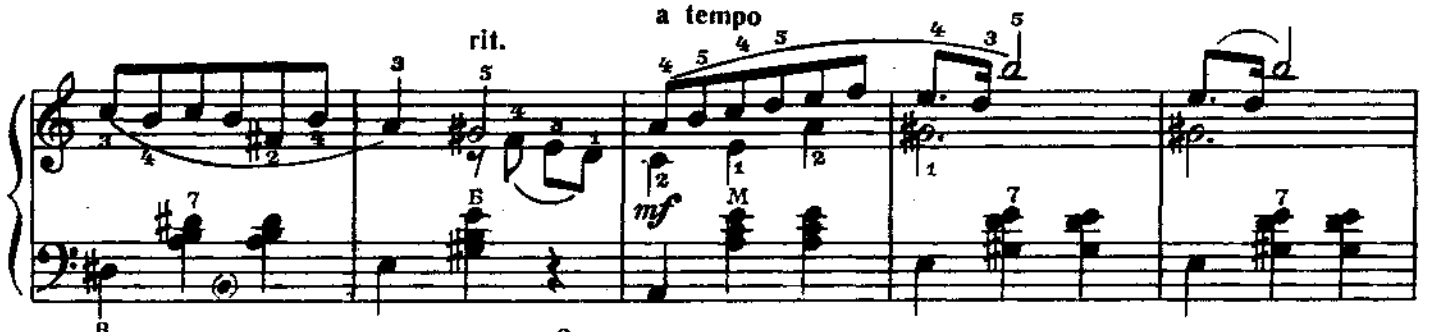

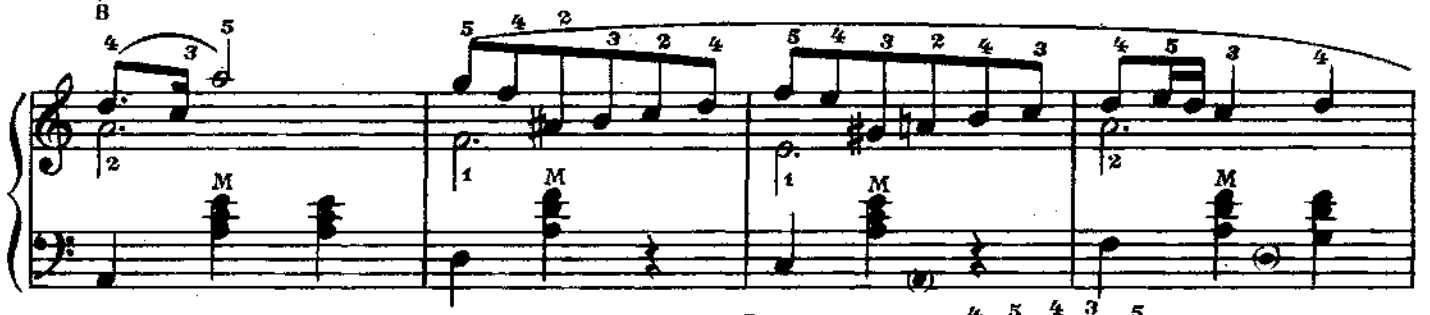

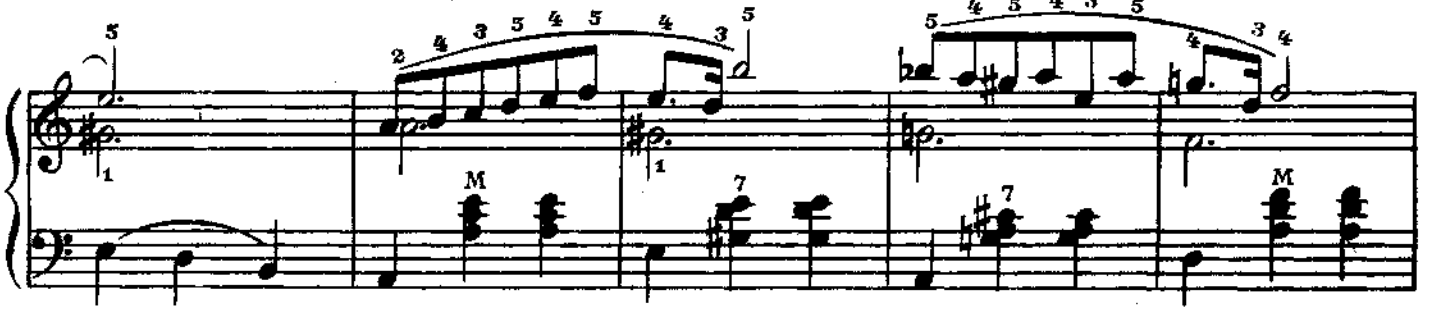

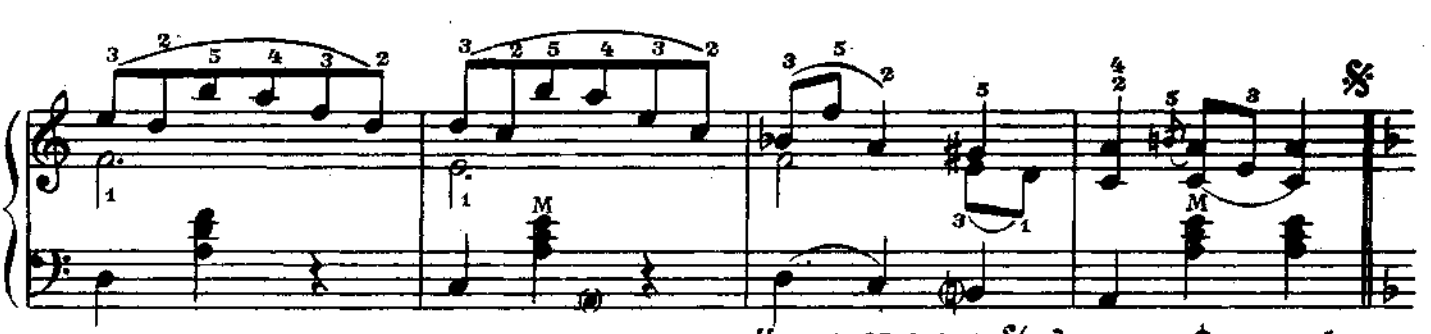

Играть от знака 𝄋 до знака ⊕ и перейти на «Продолжение»

Продолжение

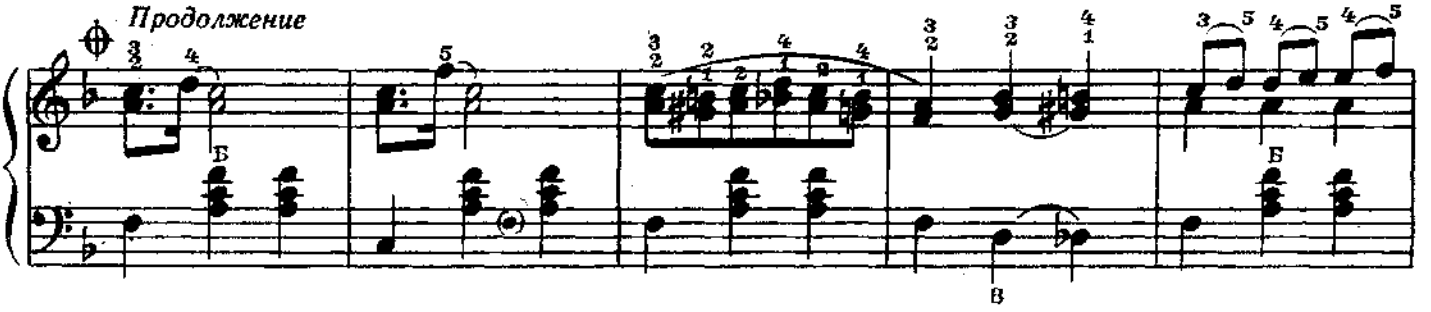

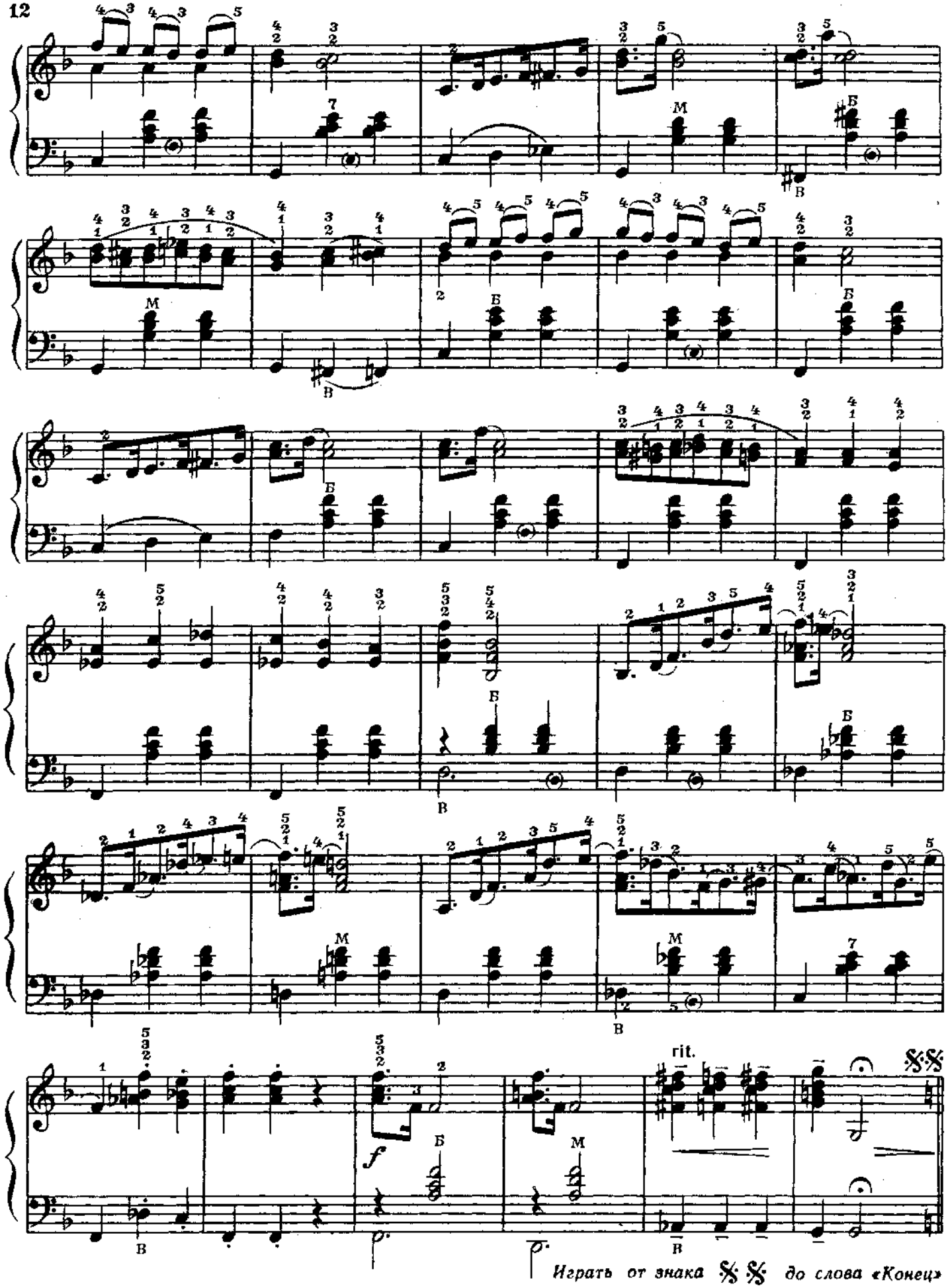
rit.
Играть от знака 𝄋 до слова «Конец»

УТРОМ В ШКОЛУ

А. СУДАРИКОВ

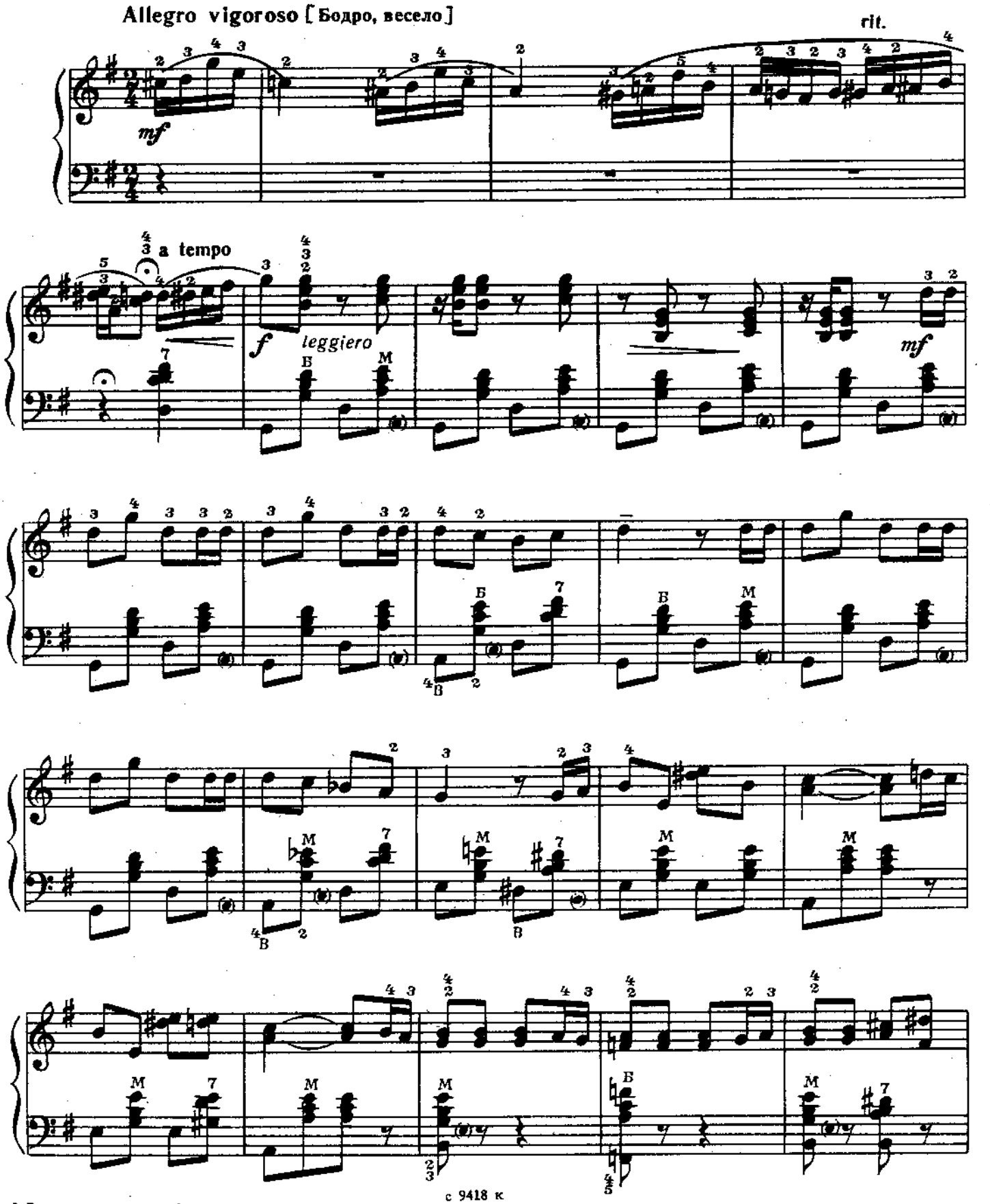

с 9418 к

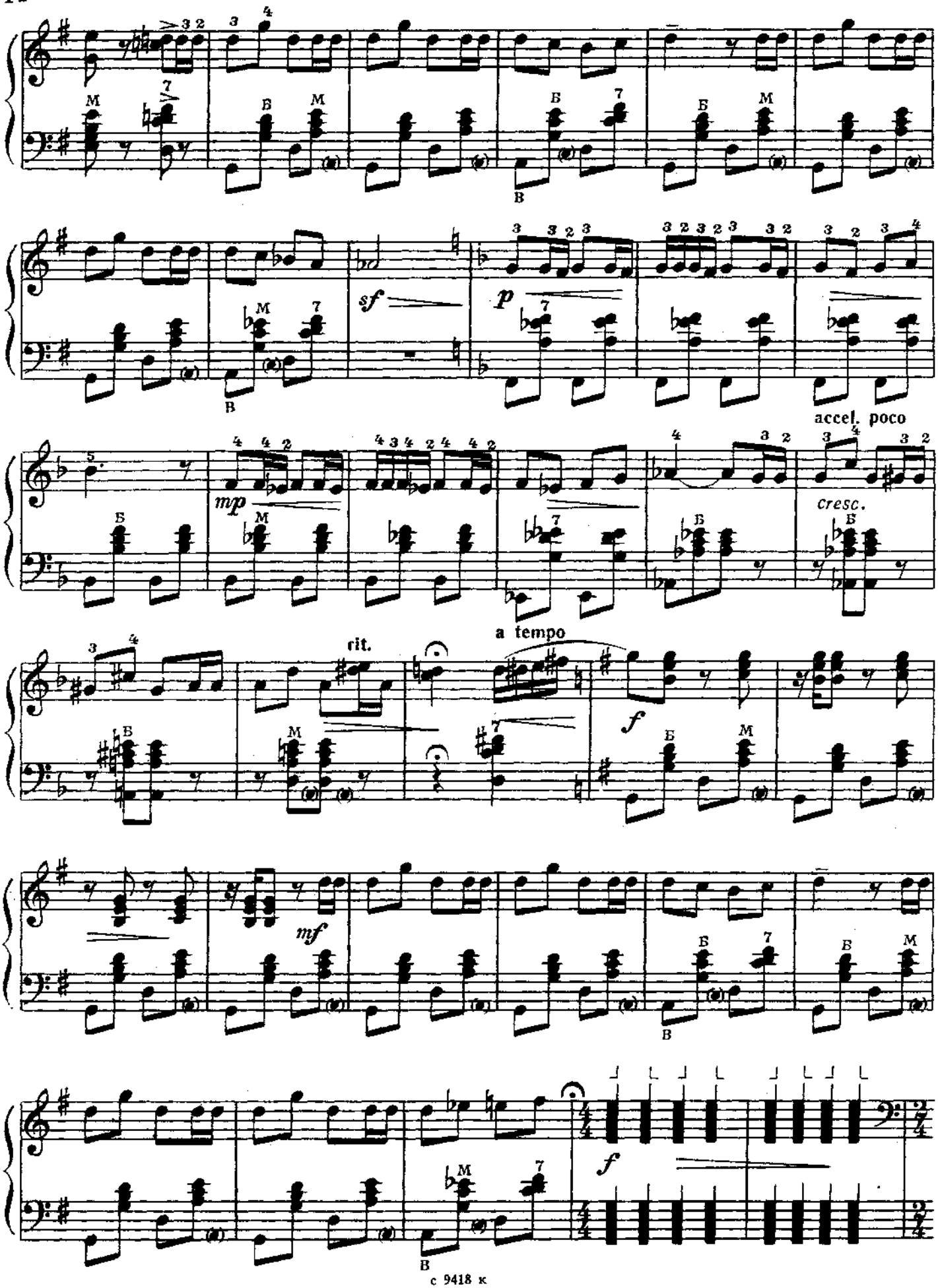
sf
p
accel. poco
mp
cresc.
a tempo
rit.
f
mf
f

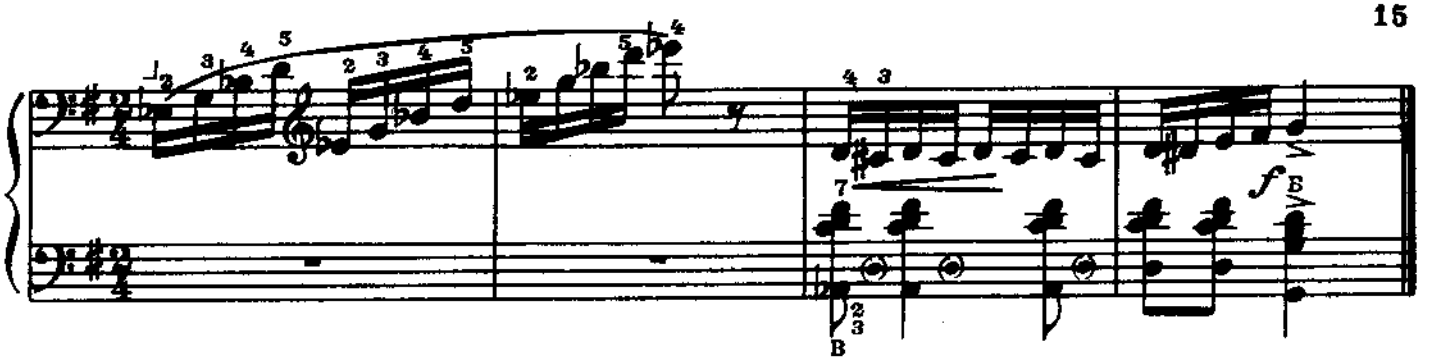

ВАЛЬС

А. ГРИБОЕДОВ

Tempo di Valse [Темп вальса]

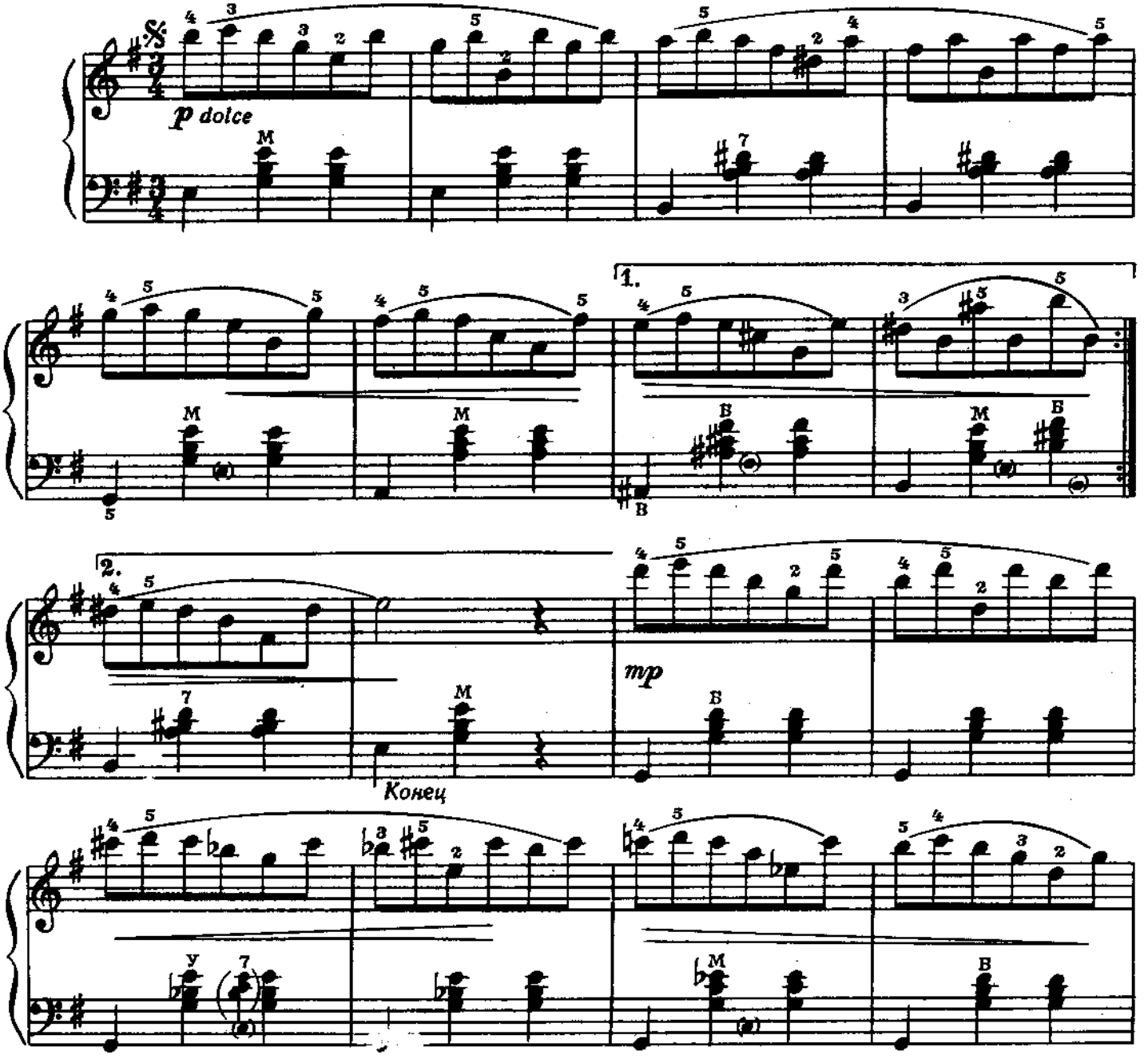

с 9418 к

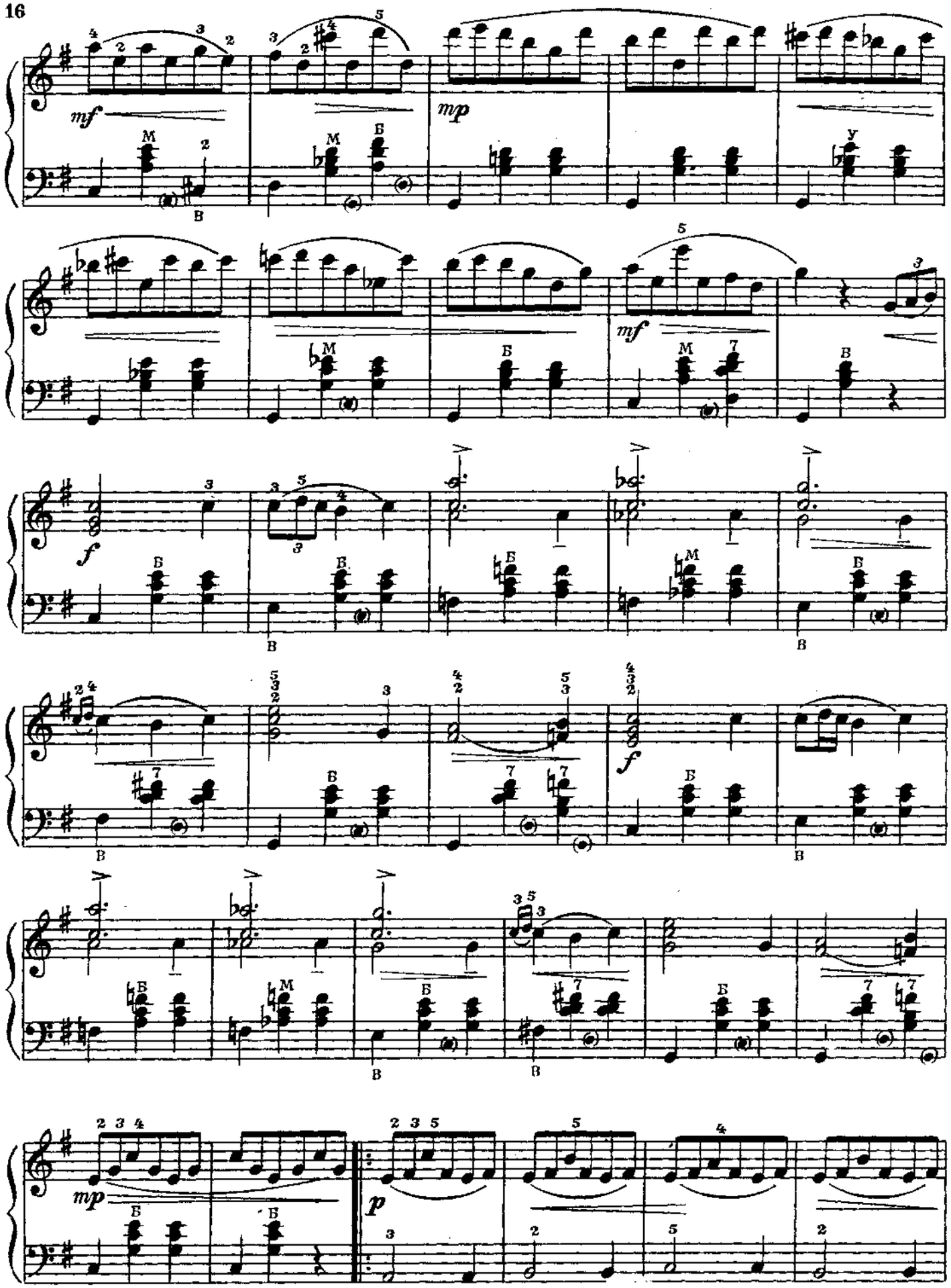
mf
mp
mf
f
f
mp
p

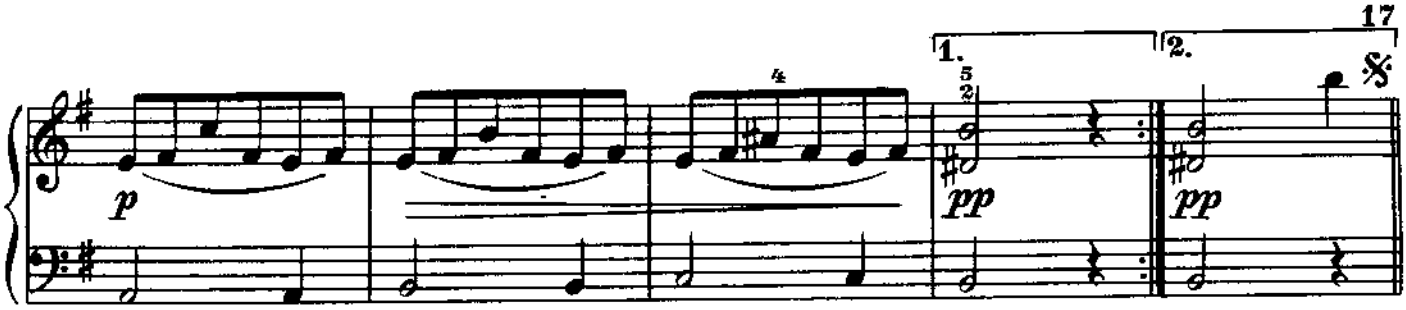

ВАЛЬС

Из оперы-сказки „Ёлка"

В. РЕБИКОВ

Tempo di Valse [Темп вальса]

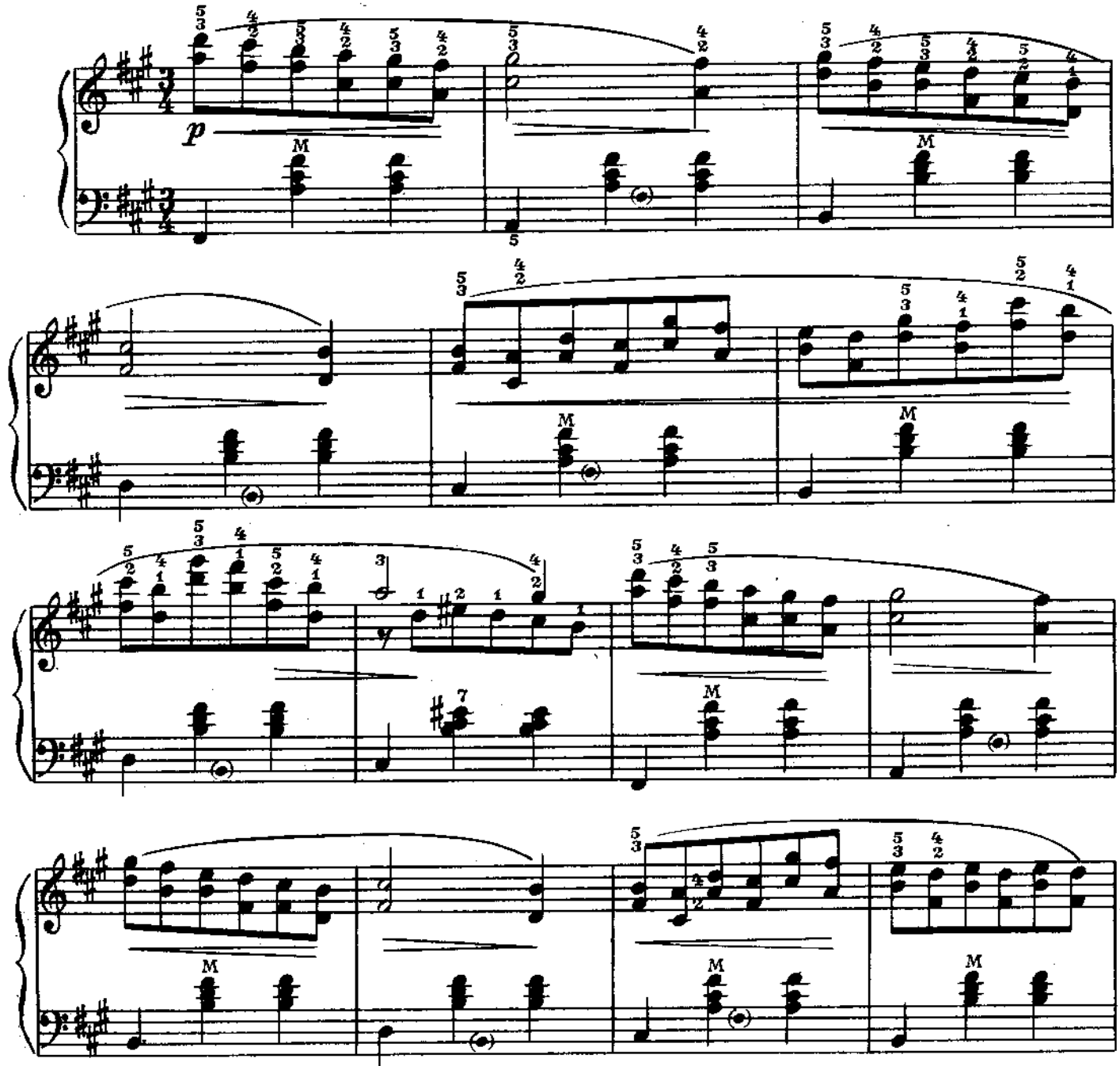

rit.

a tempo

Più mosso [Более подвижно]

mf

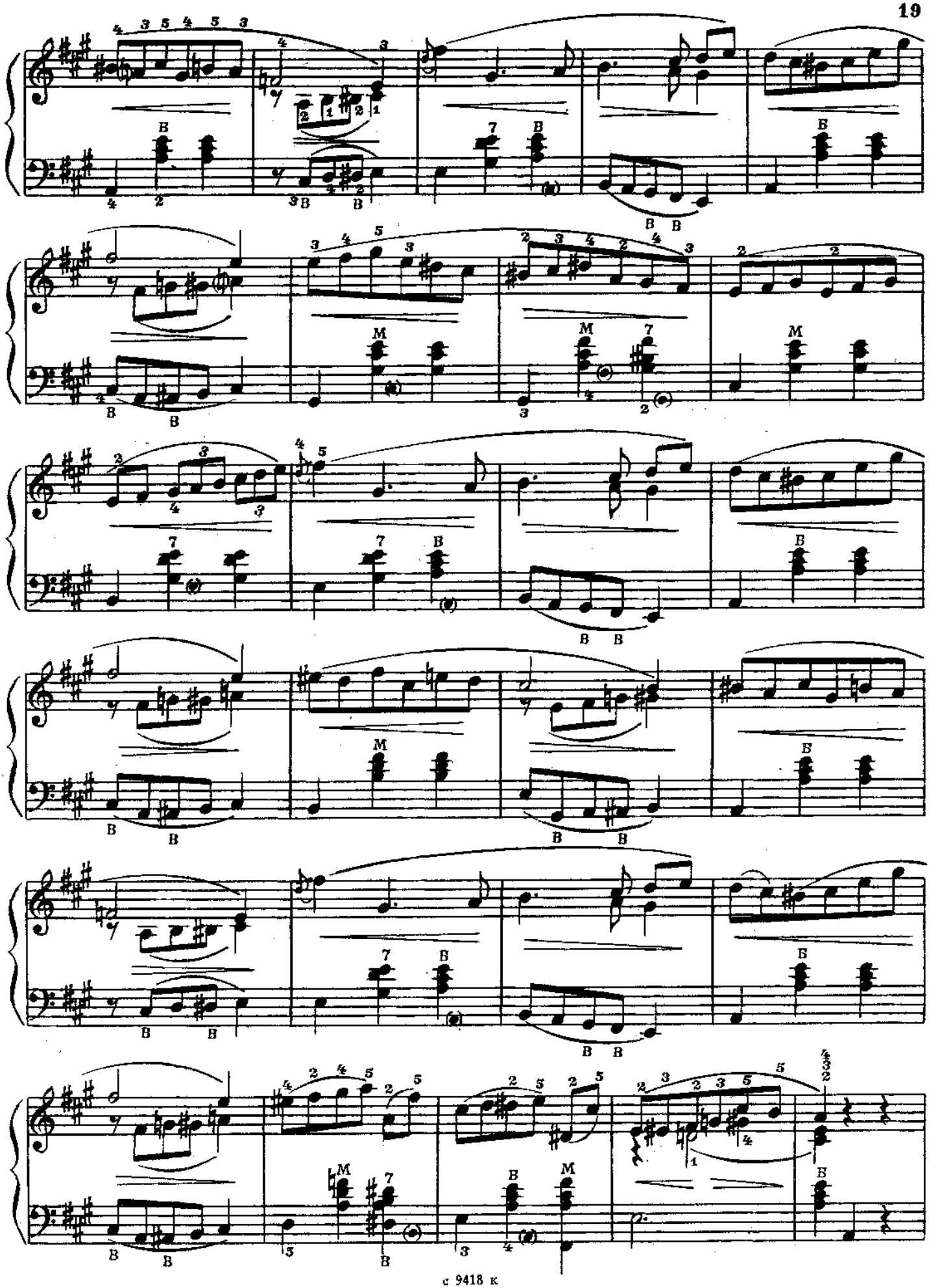

Tempo I [Первый темп]

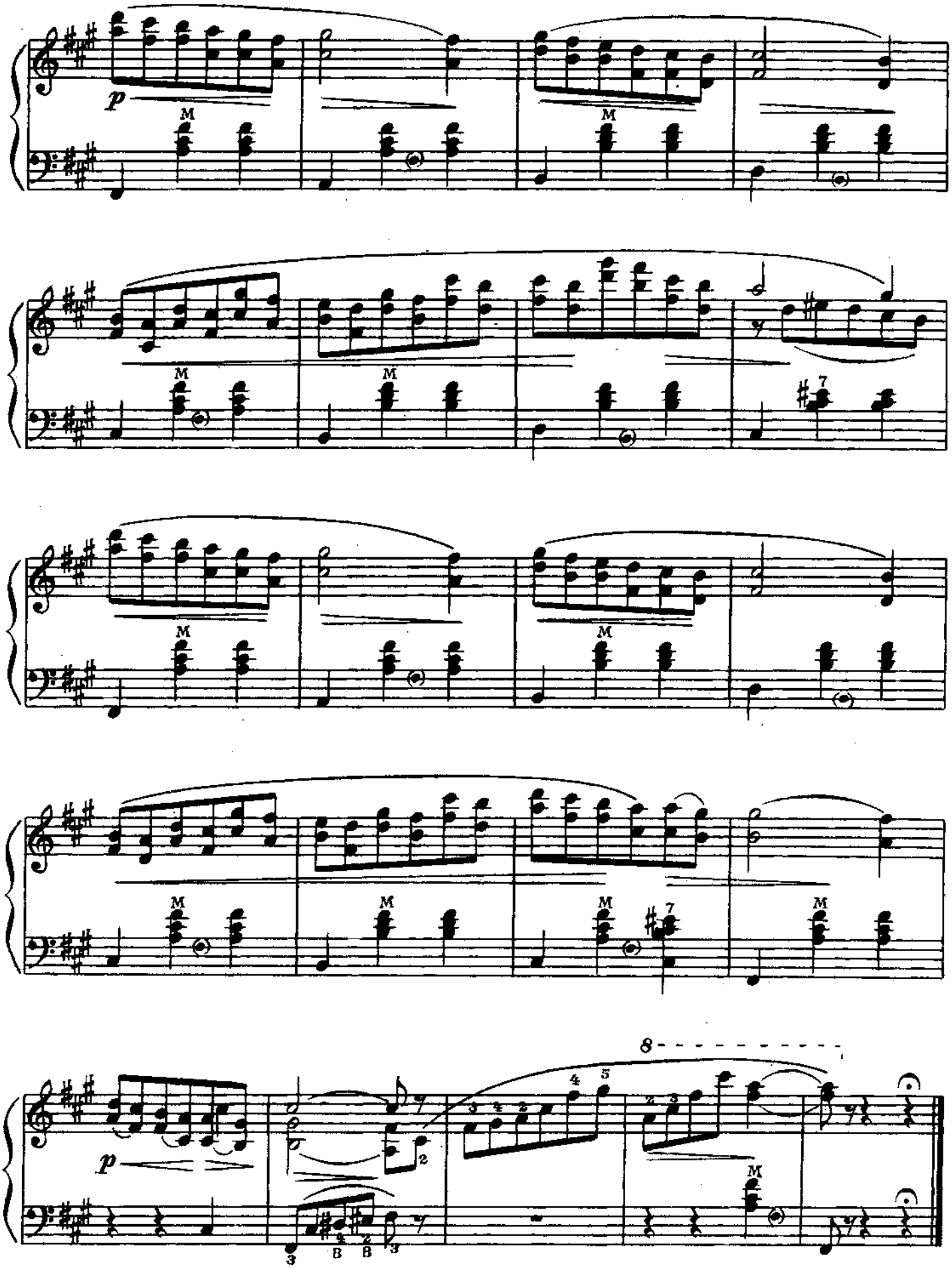

СЛОМАННАЯ ИГРУШКА

А. ГРЕЧАНИНОВ

Andantino [Неторопливо]

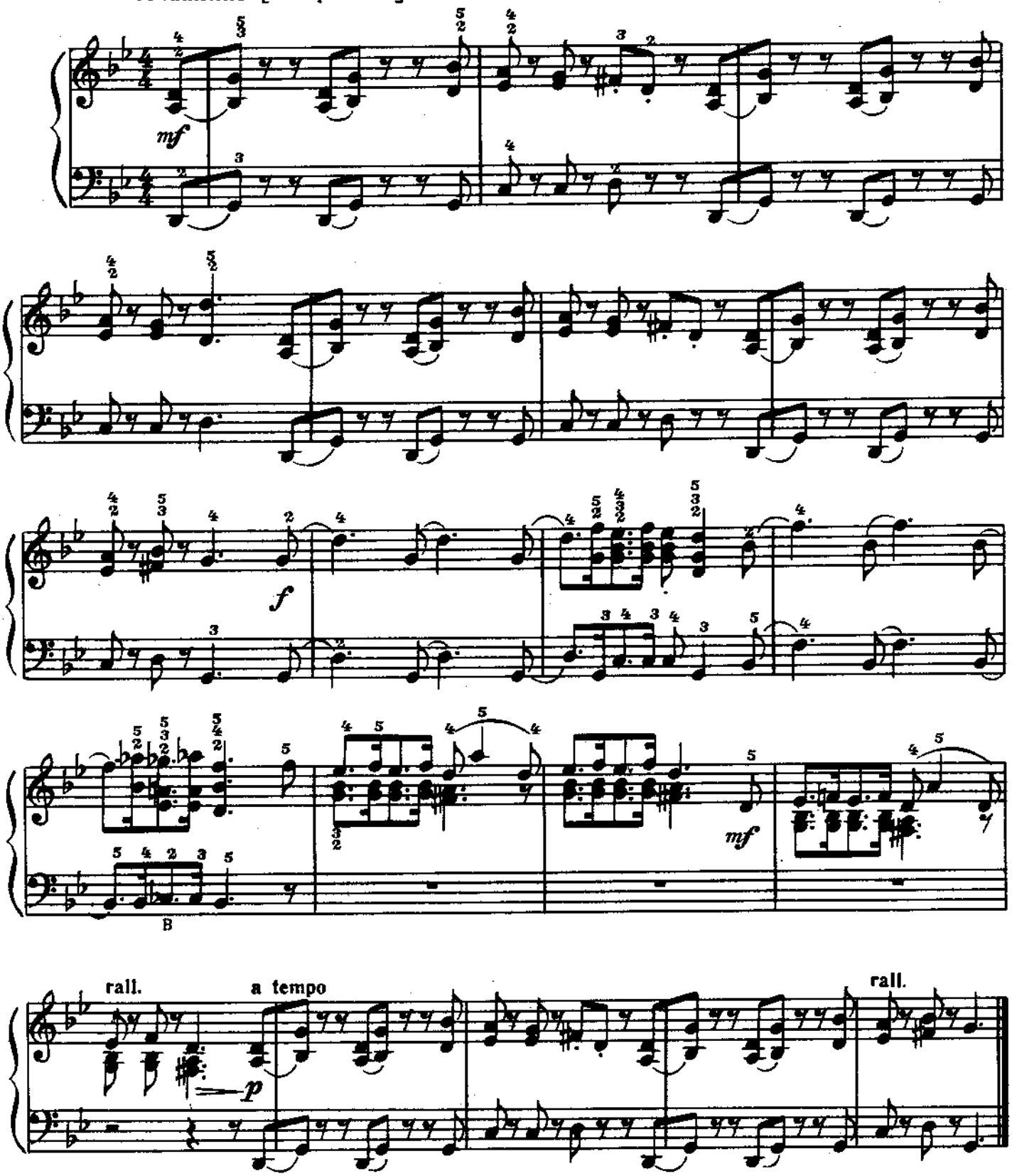

СОНАТА

Н. ПАГАНИНИ

Andante [Не спеша]

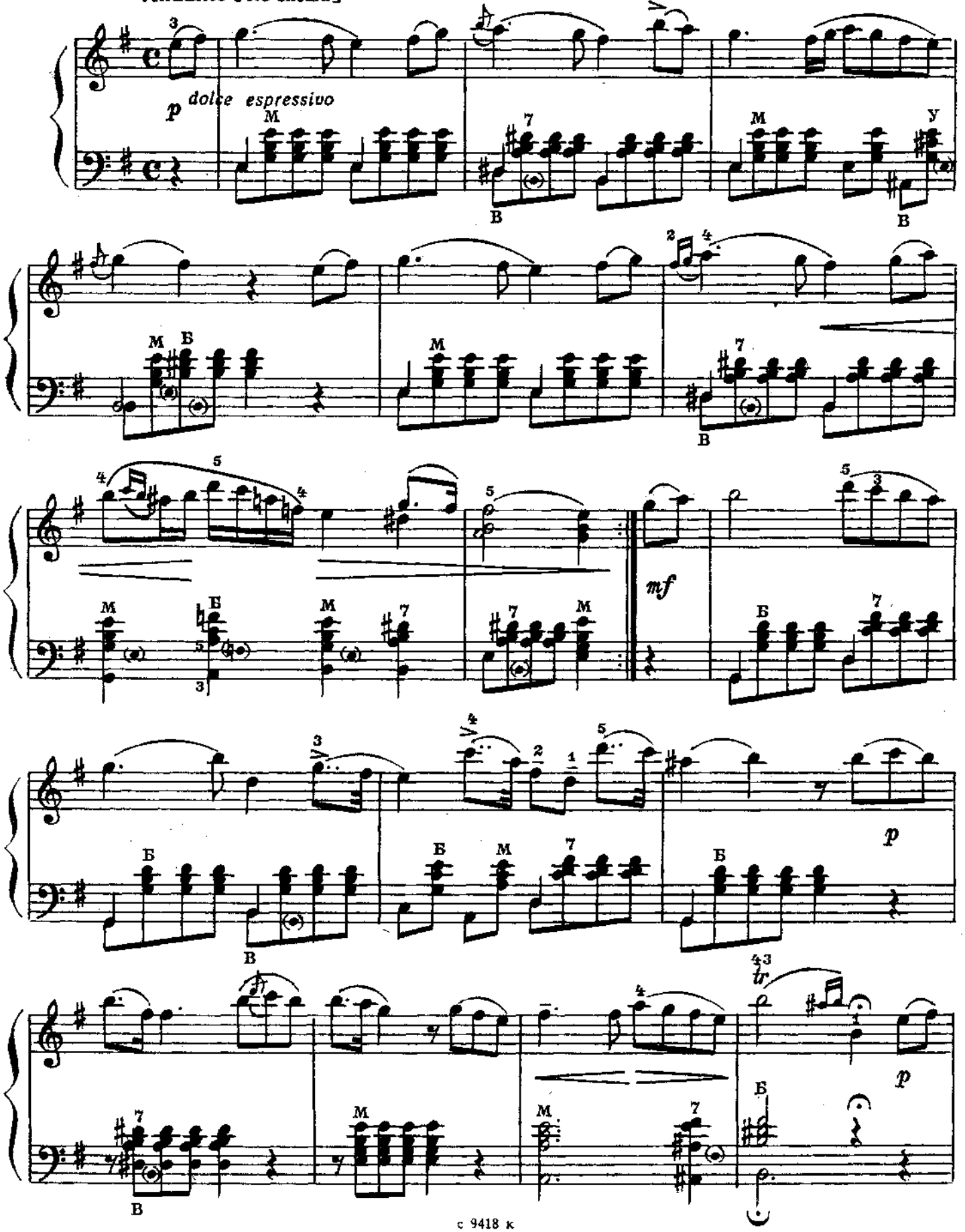

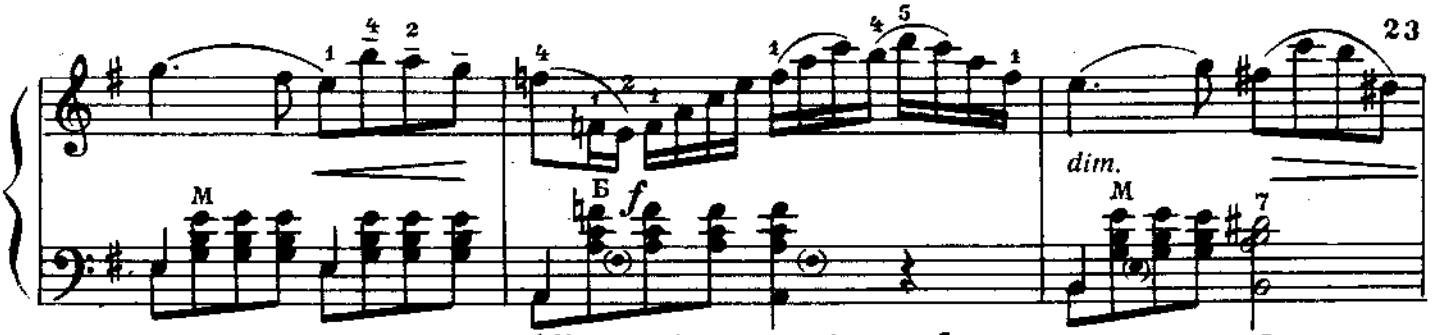

Allegro vivo e spirituoso [Живо, одухотворенно]

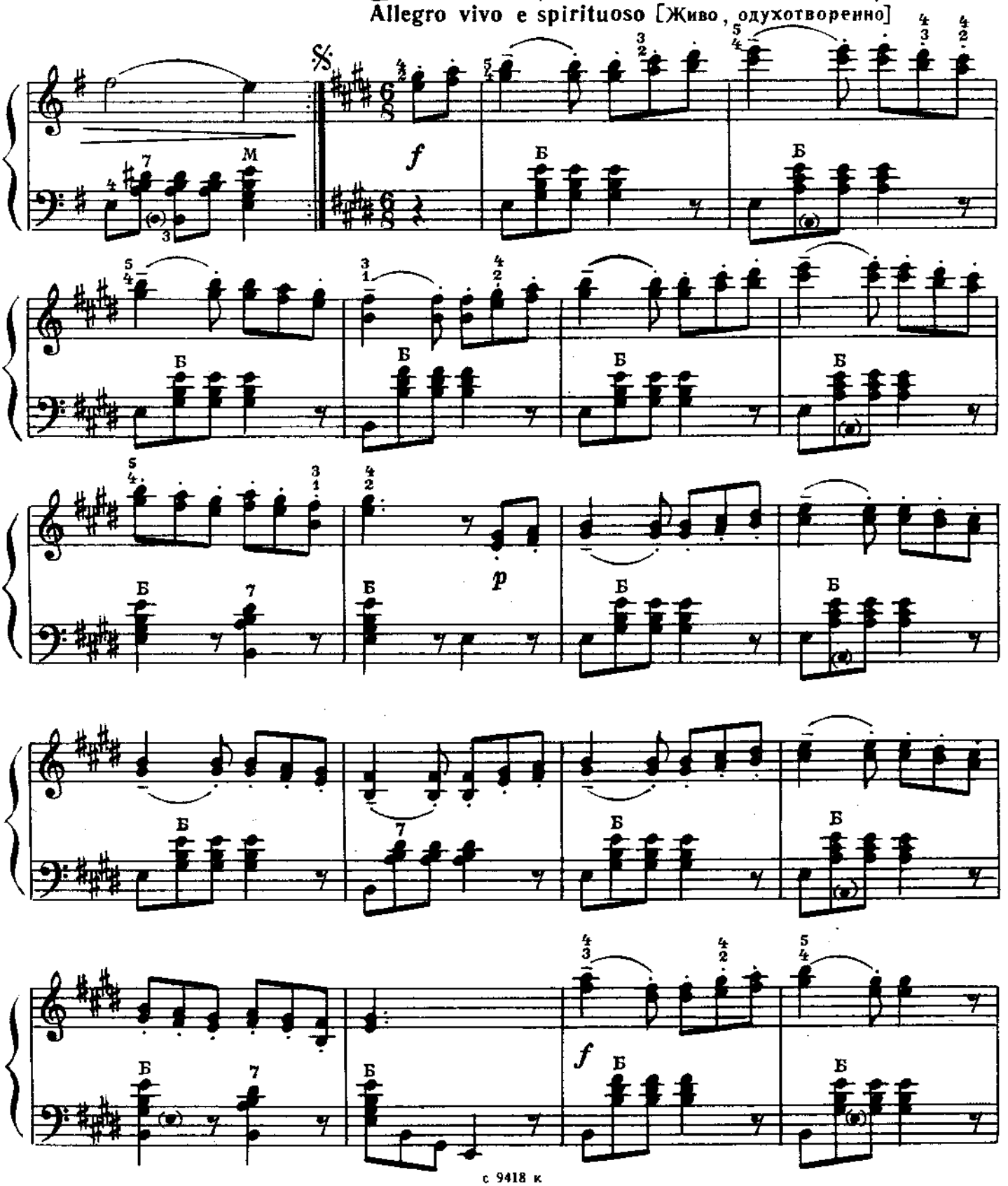

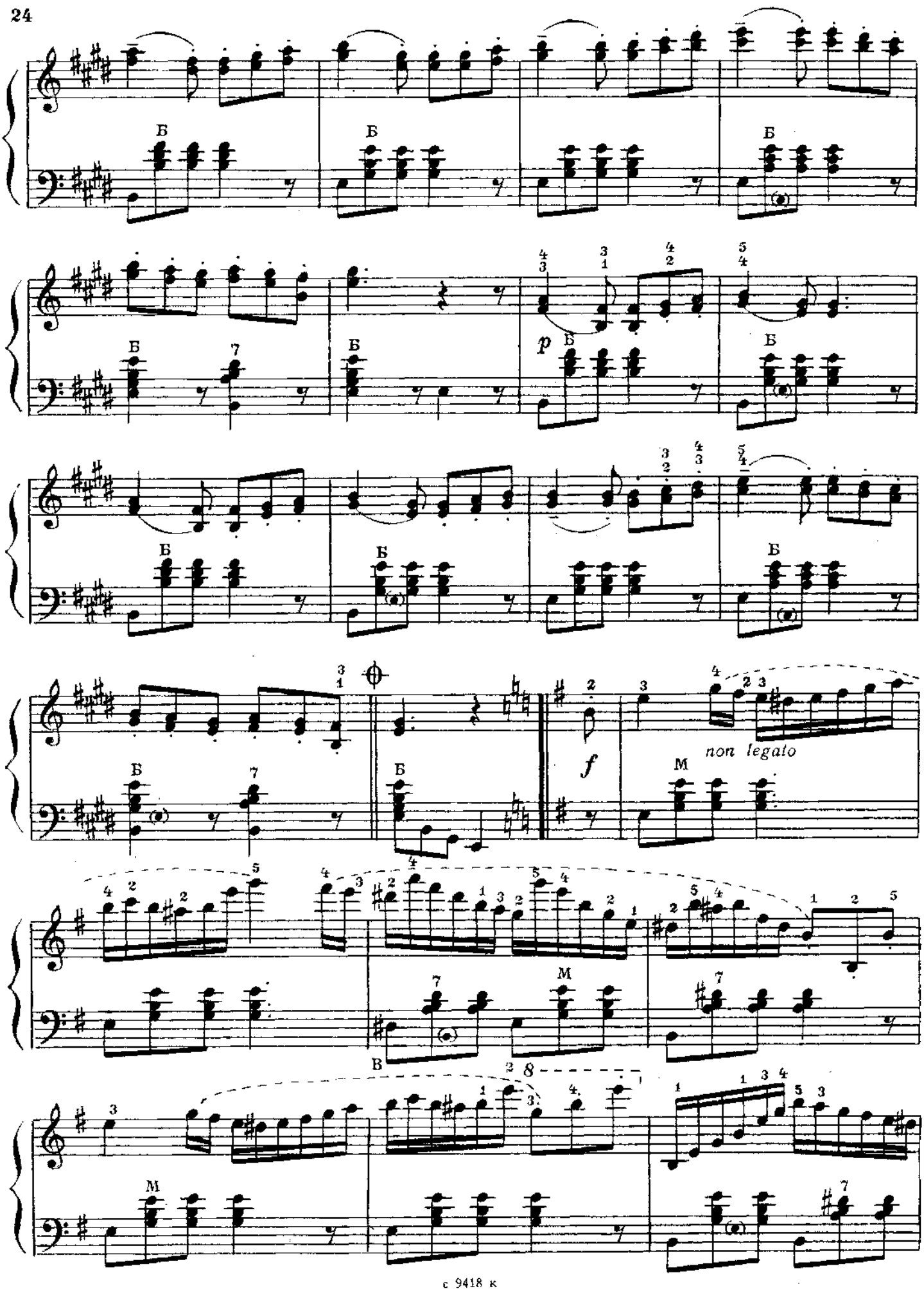
p
f
non legato

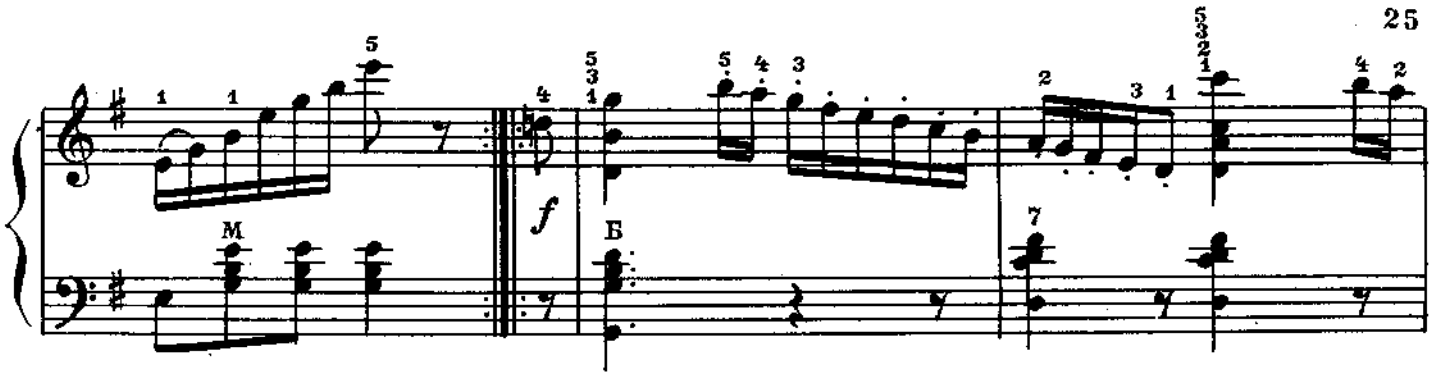

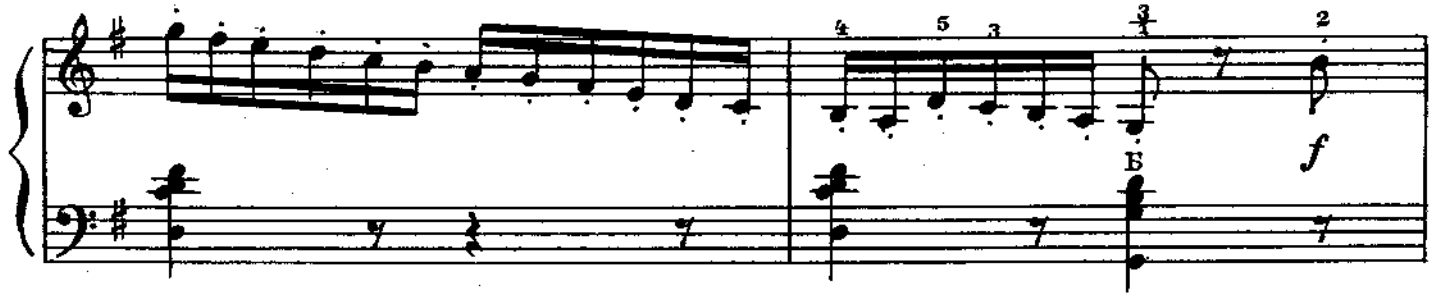

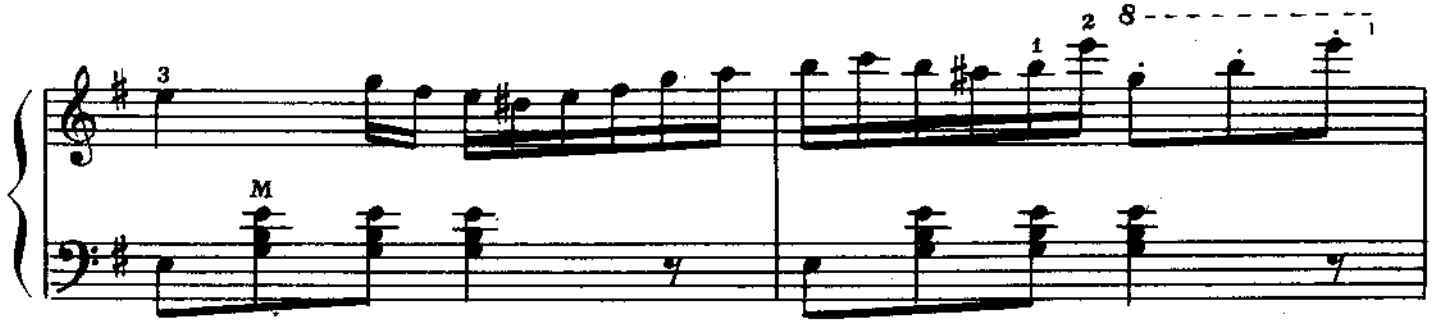

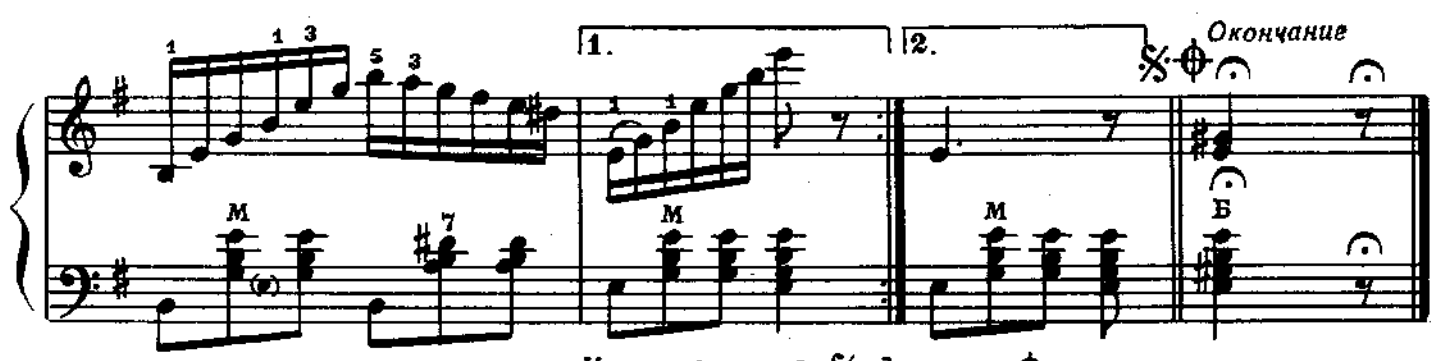

Играть от знака 𝄋 до знака ⊕, затем перейти на «Окончание»

СИЦИЛИАНА

Г. МУФФАТ

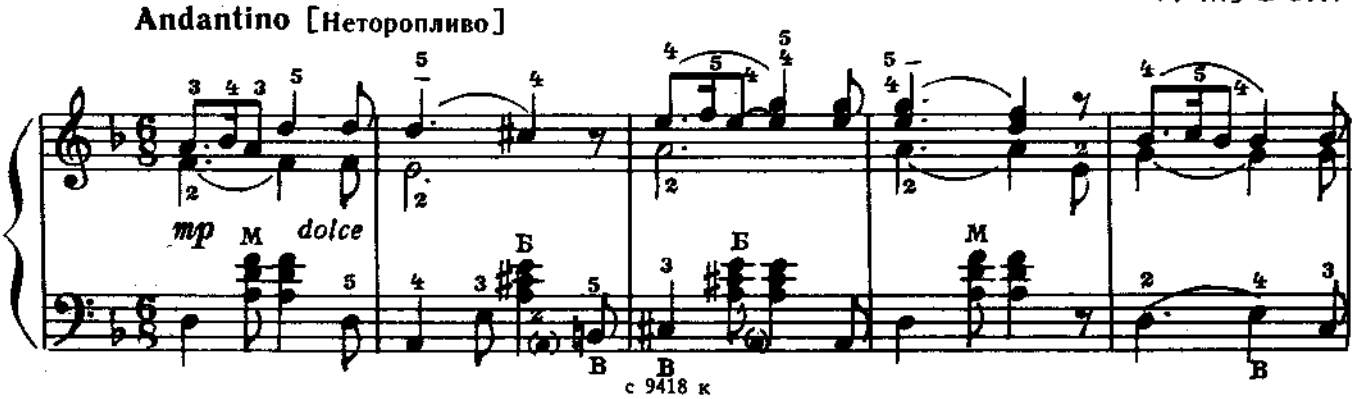

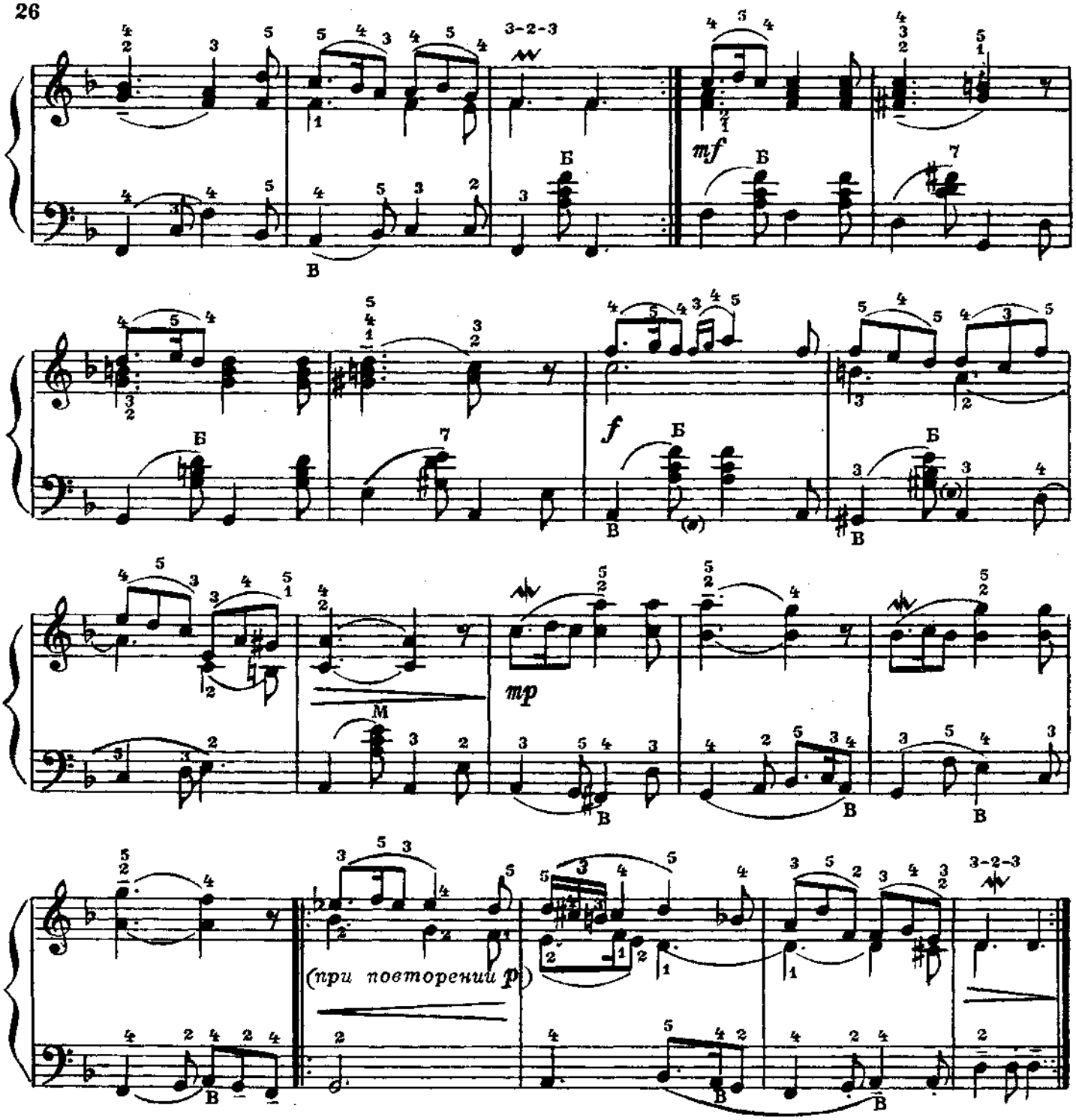

У РЕБЁНКА ДЕНЬ РОЖДЕНИЯ

Интермеццо

Х. БУШ

Tempo di marcia [В темпе марша]

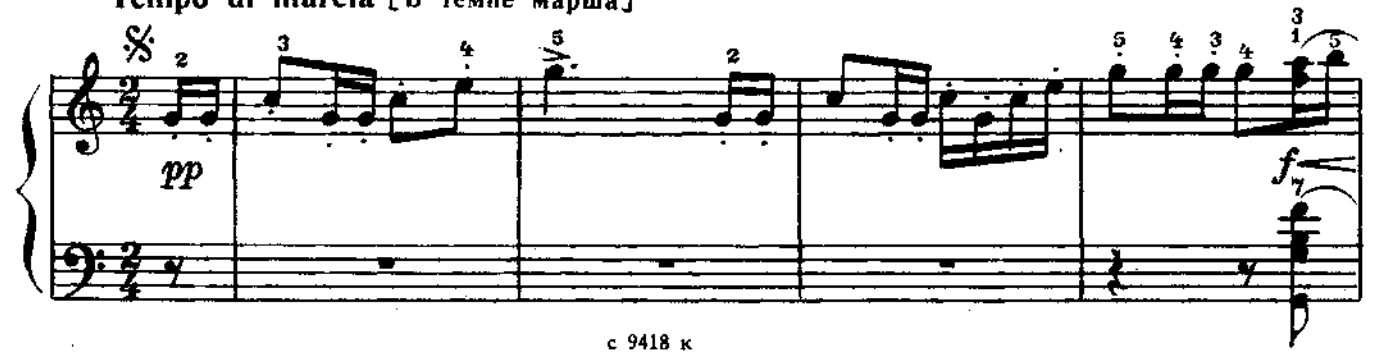

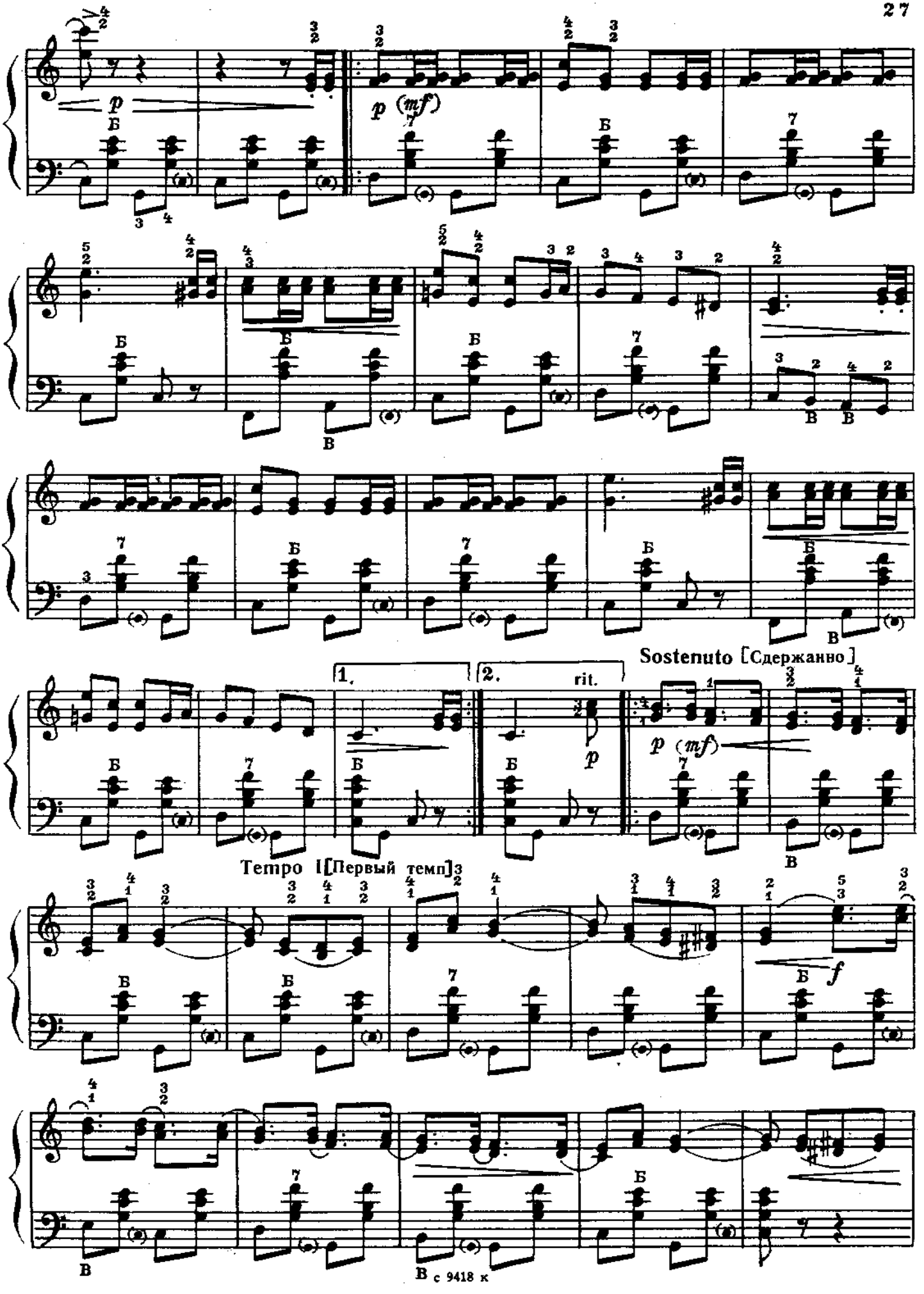
p
Б
p (mf)
В
1.
2.
rit.
Sostenuto [Сдержанно]
Tempo I [Первый темп]
f

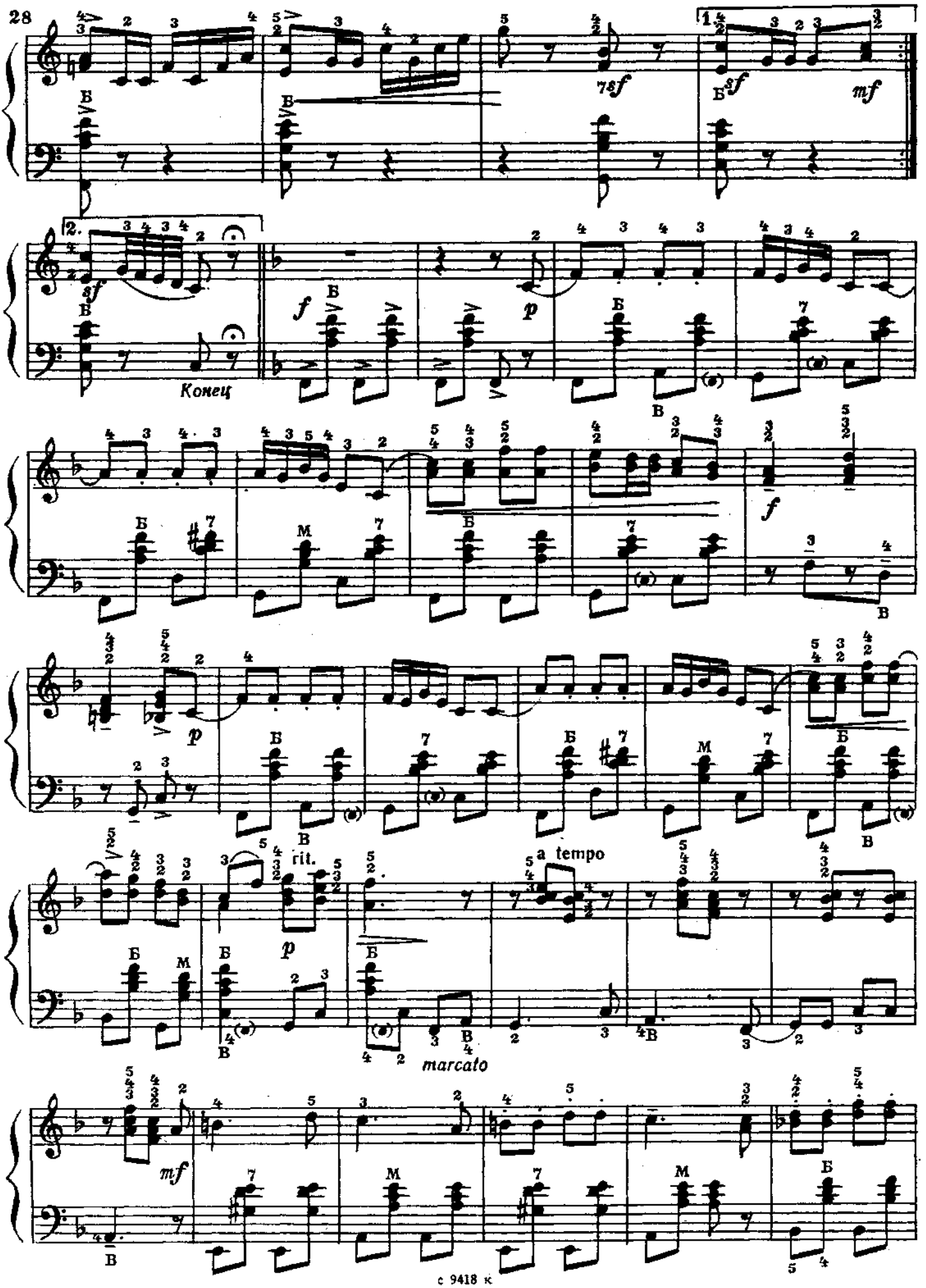
1.
2.
sf
Конец
f
p
mf
rit.
a tempo
marcato

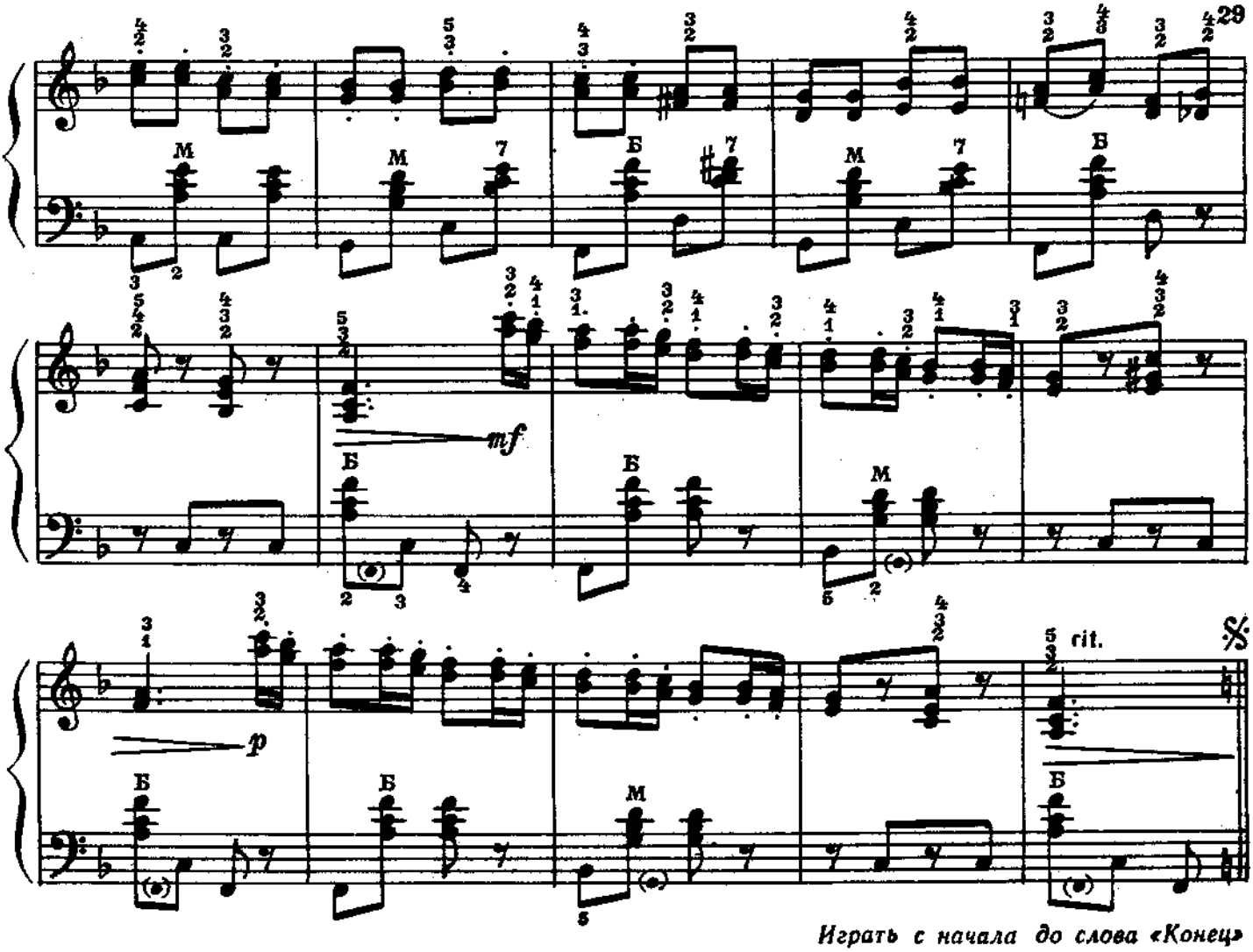

Играть с начала до слова «Конец»

Я ВЕЧОР В САДУ, МЛАДЁШЕНЬКА, ГУЛЯЛА

Русская народная песня

Allegretto [Оживленно]

Обработка Ф. Бушуева

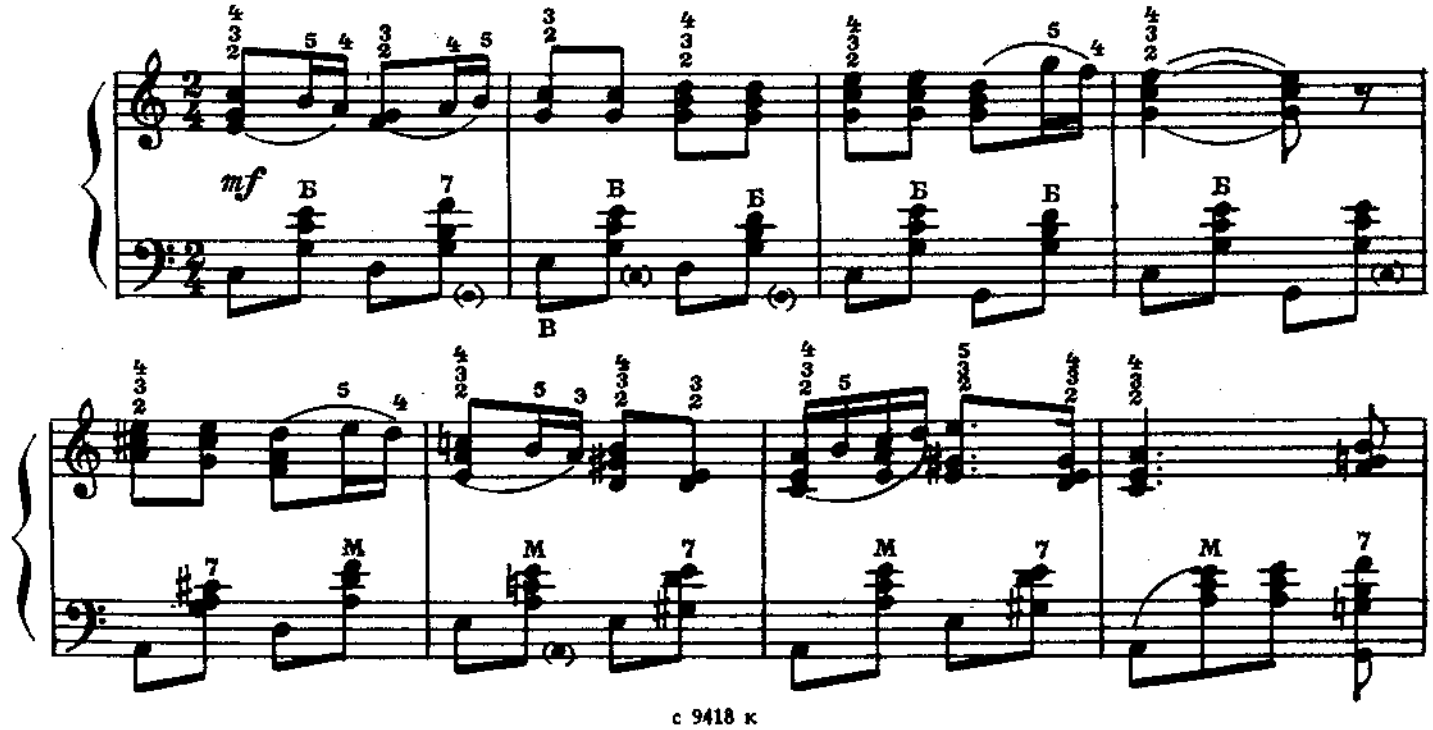

с 9418 к

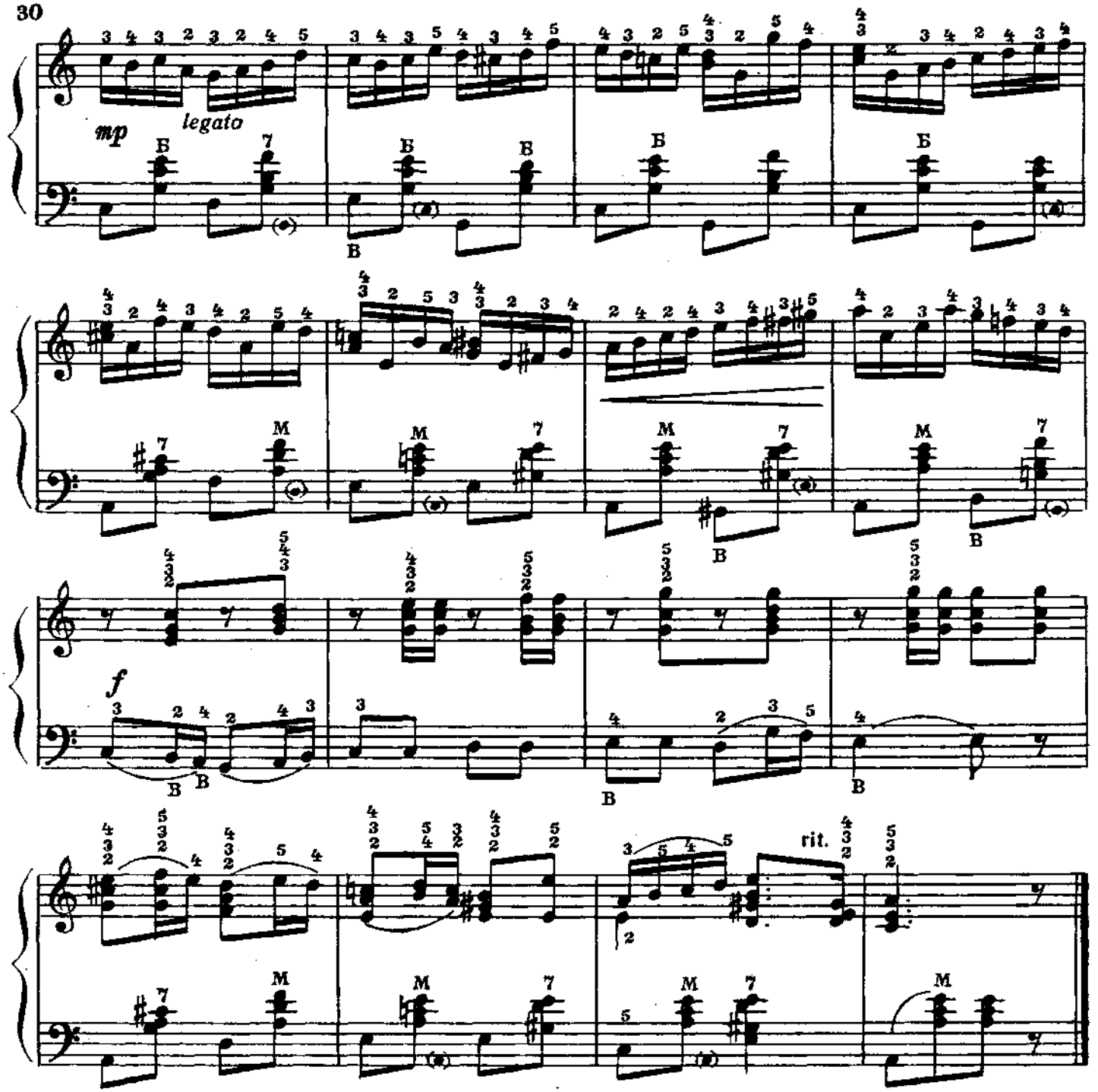

ЗЕМЛЯНИЧКА - ЯГОДКА

Русская народная песня

Обработка В. Грачева

Allegretto [Подвижно]

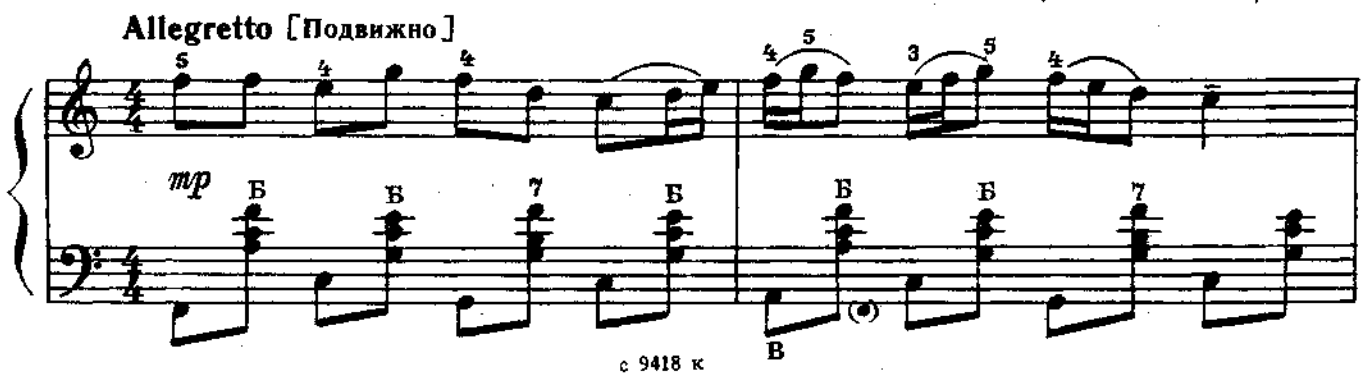

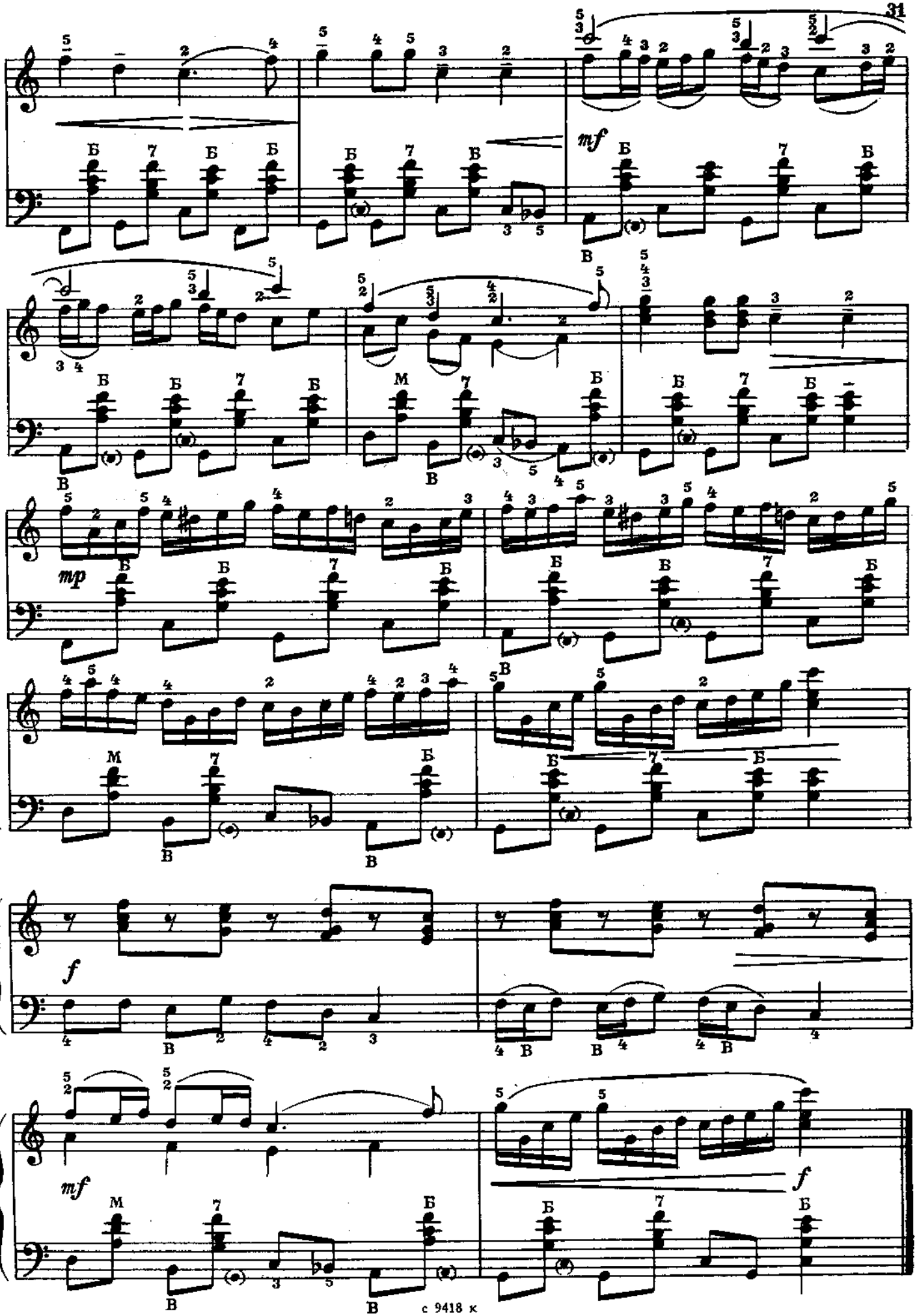
mf
mp
f
mf
f

ОЙ, ДИВЧИНО, ШУМИТЬ ГАЙ

Украинская народная песня

Обработка В. Иванова

Moderato [Умеренно]

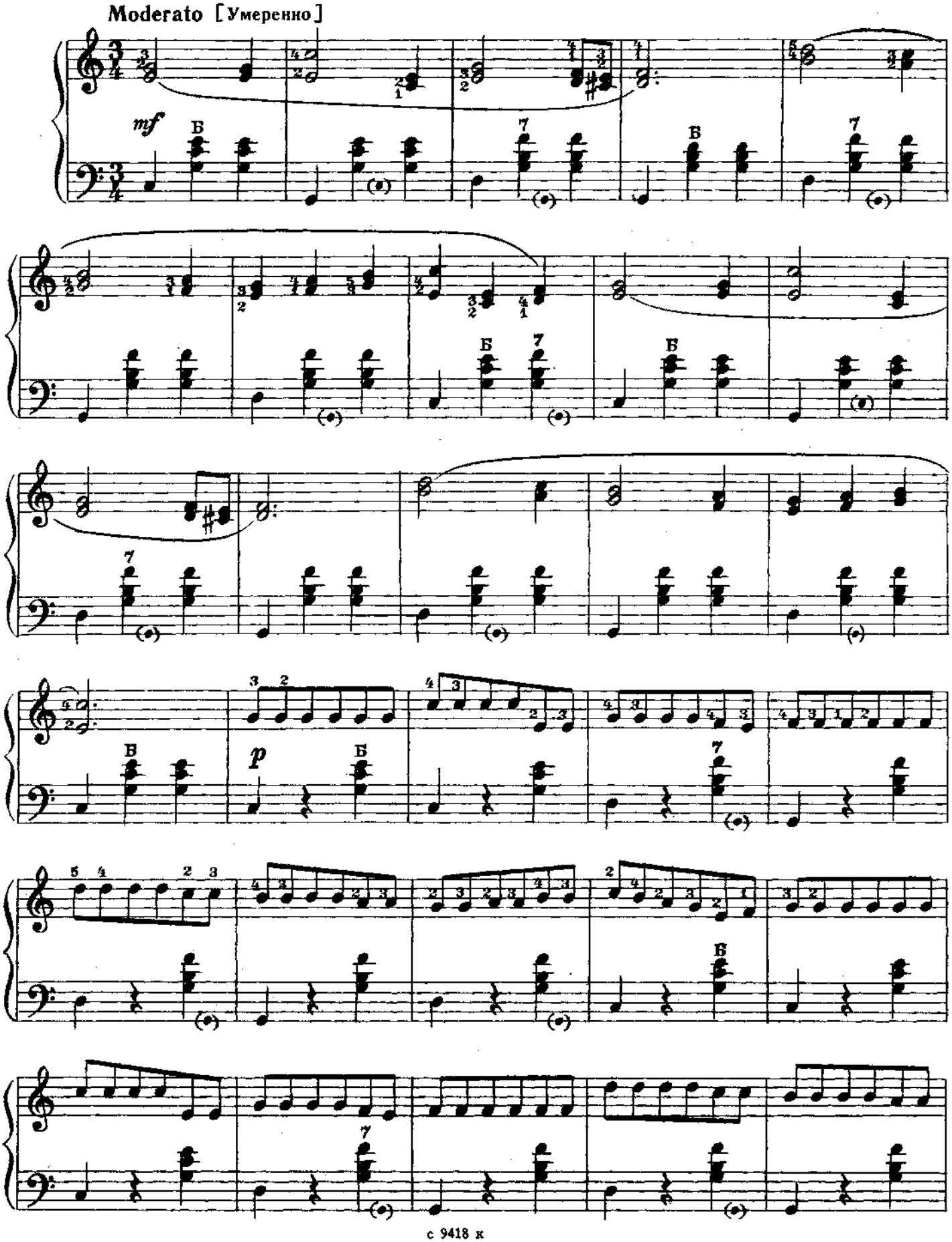

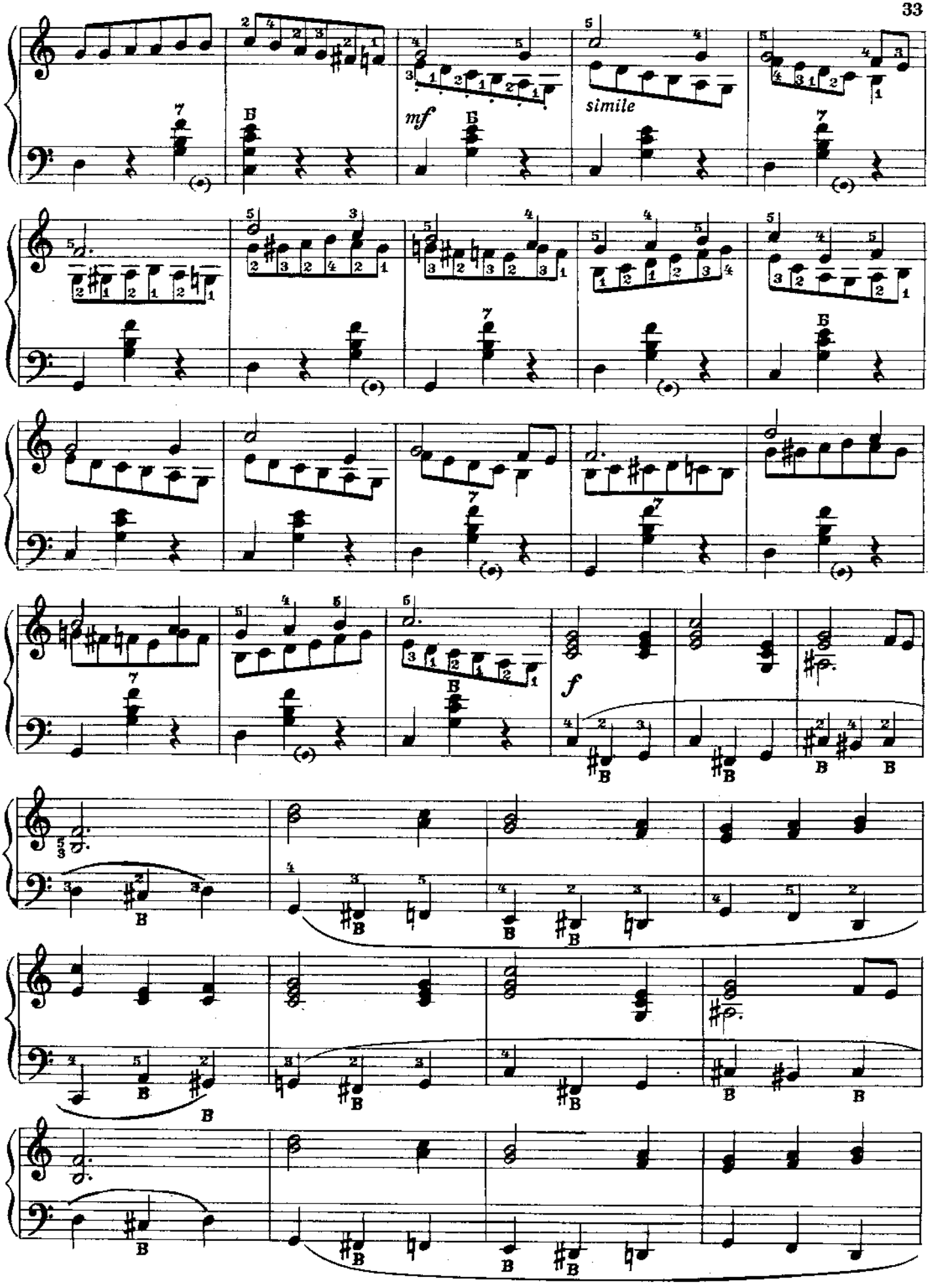
mf
simile
f

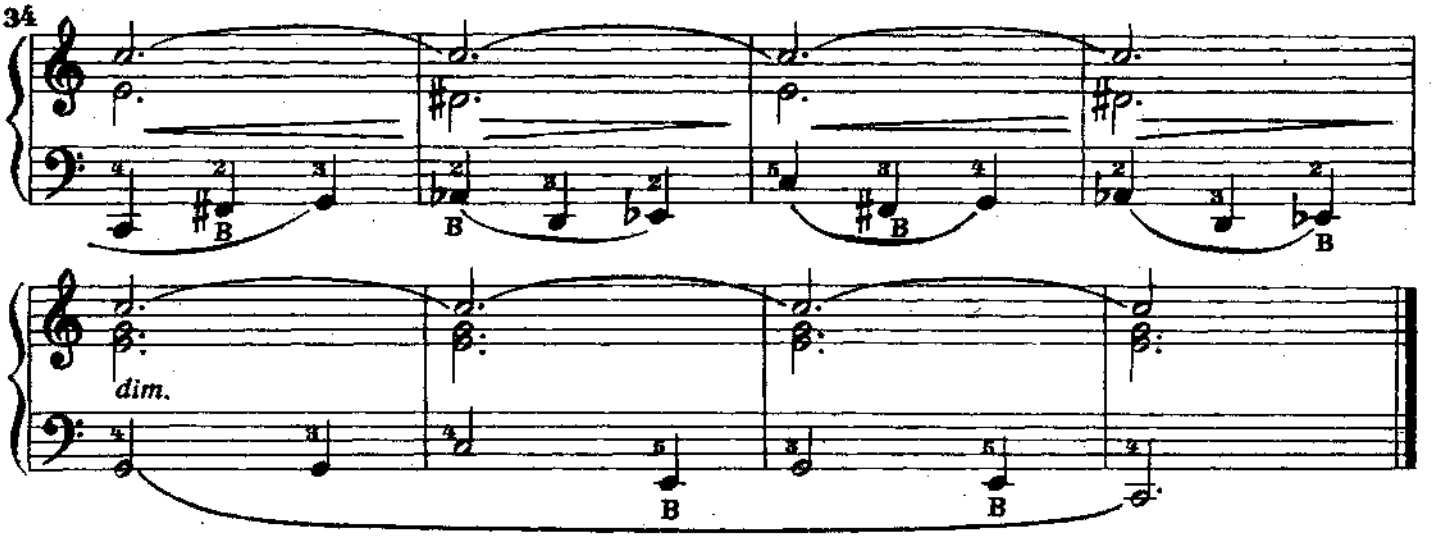

СЕНОКОСНАЯ

Украинская народная песня.

Обработка В. Лушникова

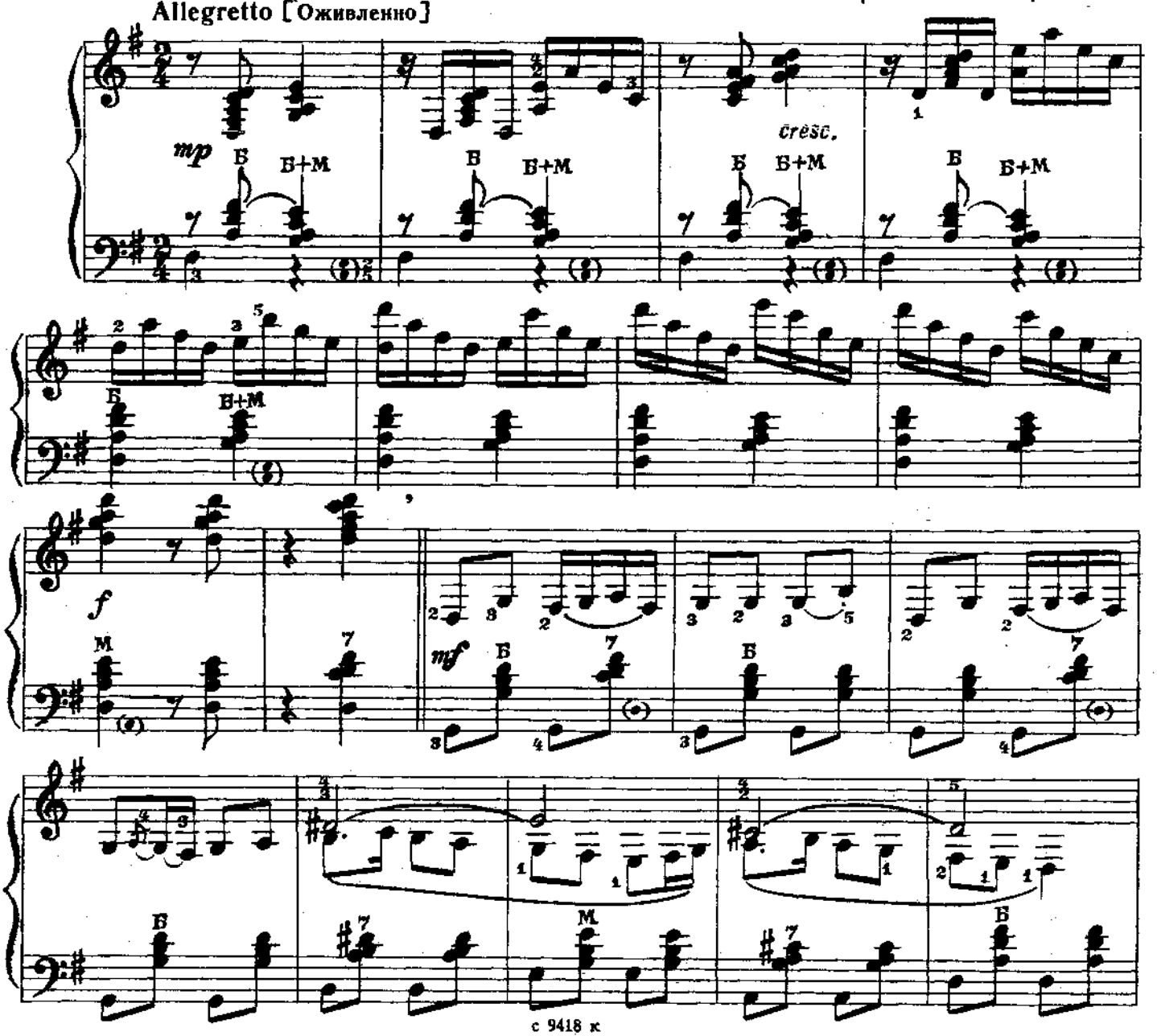

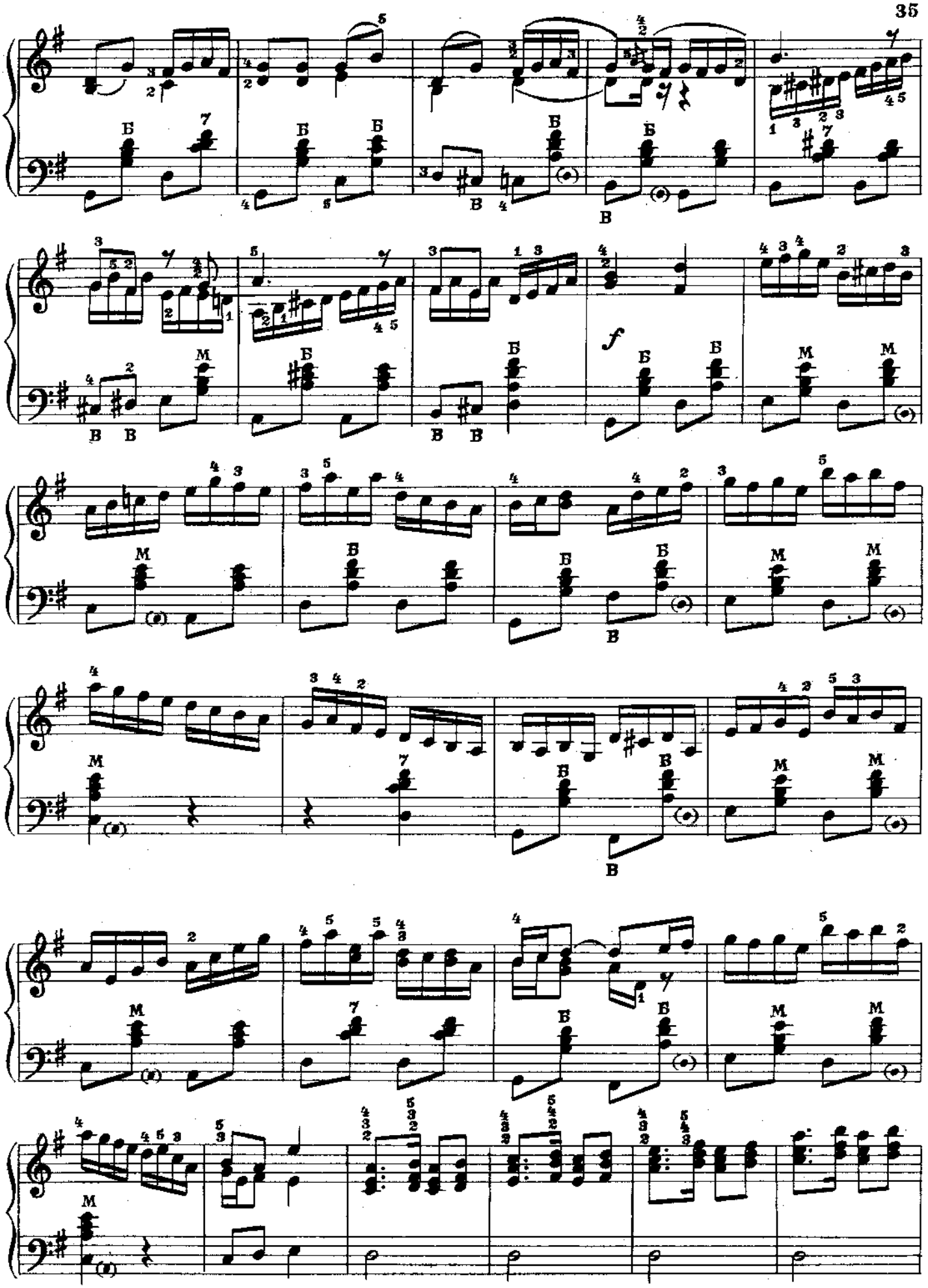

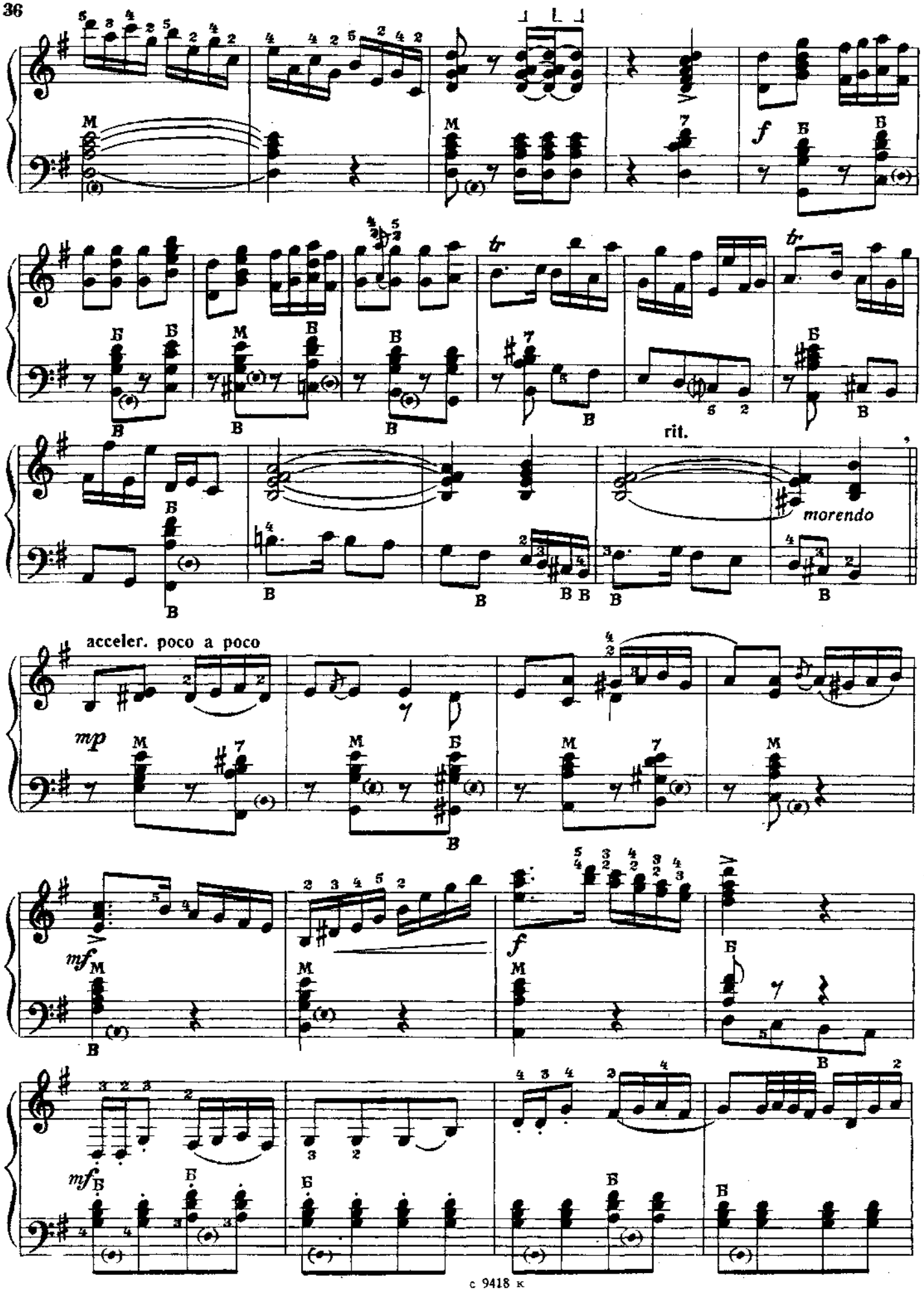
rit.
morendo
acceler. poco a poco
mp
mf
f
mf

Vivo [Живо]

mp

cresc. poco a poco

f

ff

ПОДОЛЯНОЧКА

Украинская народная песня

Обработка В. Бухвостова

Allegro moderato [Умеренно скоро]

mf

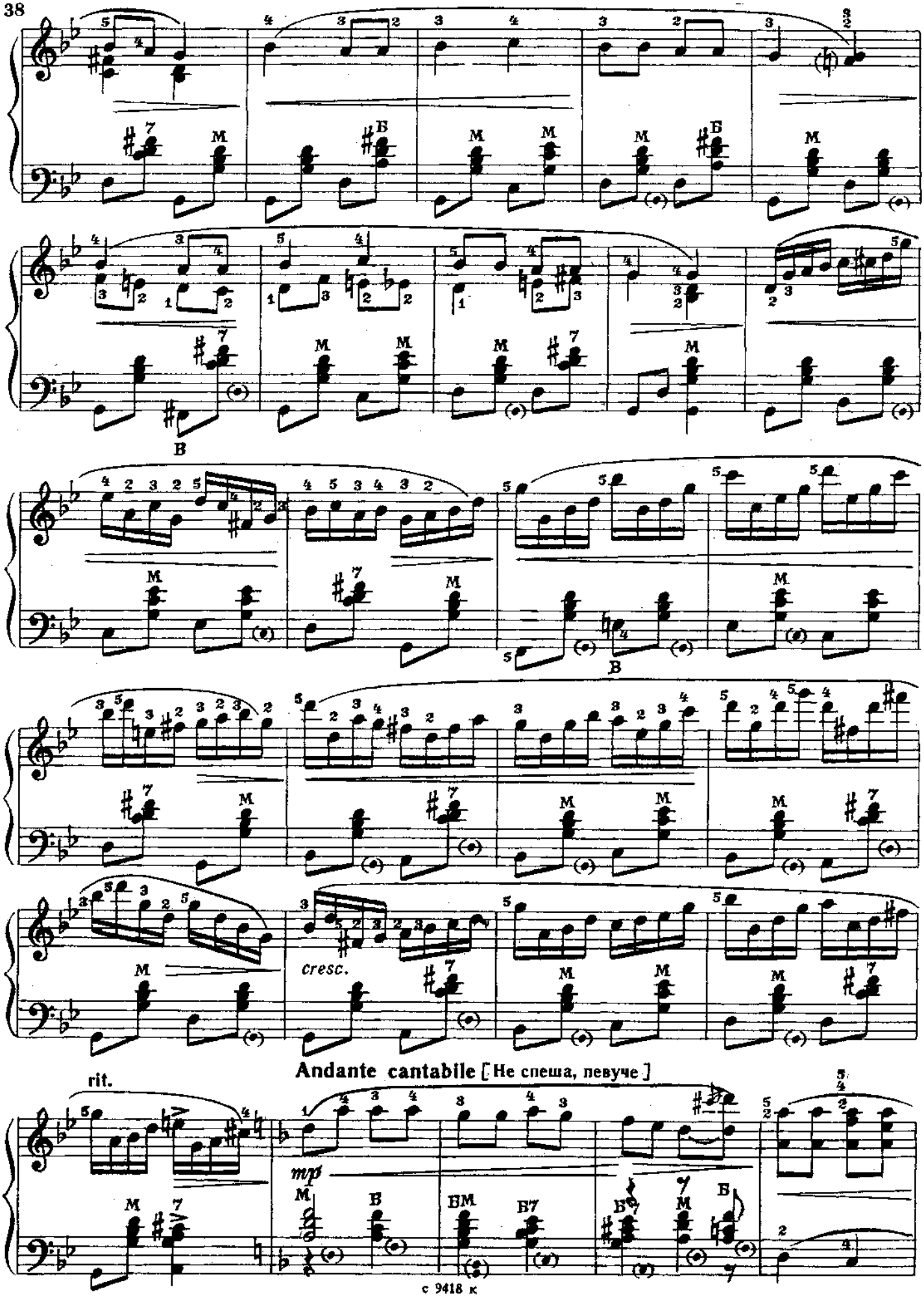
cresc.
Andante cantabile [Не спеша, певуче]
rit.
mp

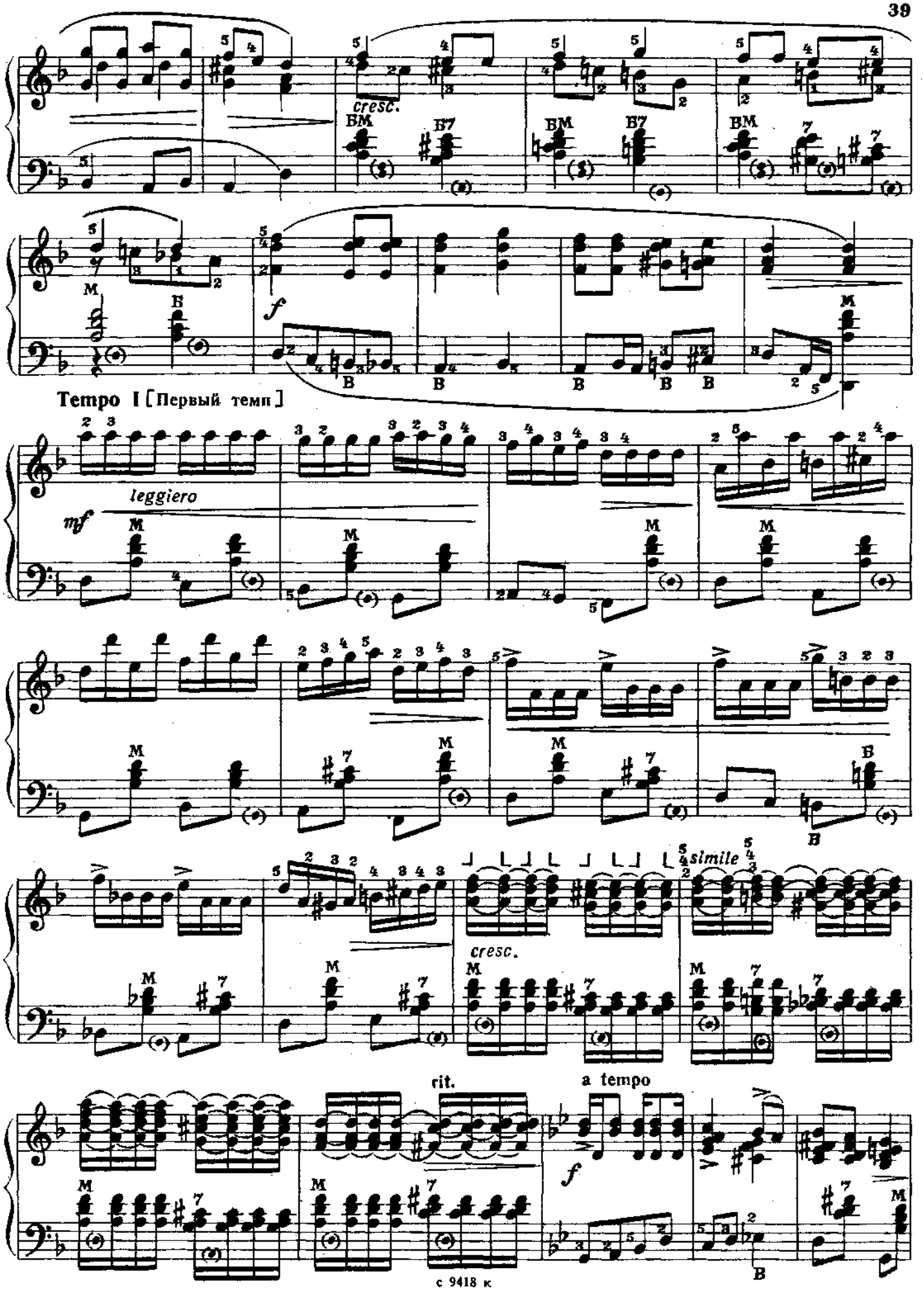
cresc.
BM
B7
f
Tempo I [Первый темп]
leggiero
mf
simile
cresc.
rit.
a tempo
f

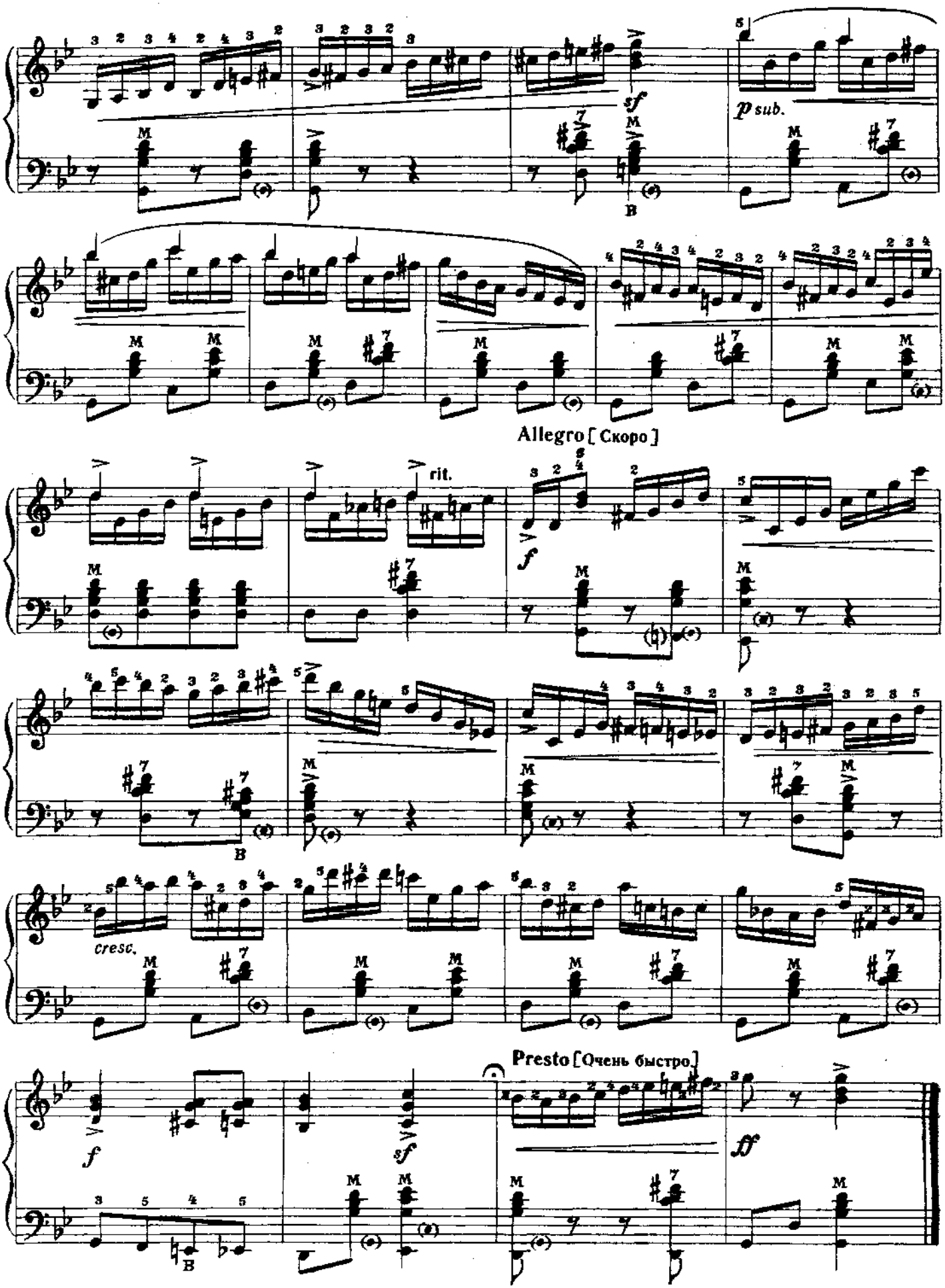
sf
p sub.
Allegro [Скоро]
rit.
f
cresc.
Presto [Очень быстро]
f
sf
ff

Содержание

1. В. Косенко. *Марш маленьких буденовцев* 1
2. Е. Ботяров. *Песня в полях* 3
3. Г. Селезнев. *Галоп* 4
4. В. Гаврилин. *Тарантелла.* Из балета „Анюта" 5
5. В. Иванов. *Рондо-мазурка* 10
6. А. Сударикoв. *Утром в школу* 13
7. А. Грибоедов. *Вальс* 15
8. В. Ребиков. *Вальс.* Из оперы-сказки „Елка" 17
9. А. Гречанинов. *Сломанная игрушка* 21
10. Н. Паганини. *Соната* 22
11. Г. Муффат. *Сицилиана* 25
12. Х. Буш. *У ребенка день рождения.* Интермеццо 26
13. *Я вечор в саду, младешенька, гуляла.* Русская народная песня. Обработка Ф. Бушуева 29
14. *Земляничка-ягодка.* Русская народная песня. Обработка В. Грачева 30
15. *Ой, дивчино, шумить гай.* Украинская народная песня. Обработка В. Иванова 32
16. *Сенокосная.* Украинская народная песня. Обработка В. Лушникова 34
17. *Подоляночка.* Украинская народная песня. Обработка В. Бухвостова 37

№ 1, 4 – переложение В. Грачева.
№ 2, 11 – переложение Ф. Бушуева.
№ 3 – переложение В. Ефимова.
№ 7 – переложение В. Бухвостова.
№ 8 – переложение П. Говорушко.
№ 9 – переложение В. Иванова.
№ 10 – переложение В. Лушникова.
№ 12 – переложение В. Платонова.

Исполнительская редакция В. ГРАЧЕВА

1 р. 30 к.

МОСКВА
«СОВЕТСКИЙ КОМПОЗИТОР»
1991

Нотное издание

БАЯН В МУЗЫКАЛЬНОЙ ШКОЛЕ
Выпуск 65
Составители Анатолий Михайлович Гуськов
и Владимир Георгиевич Грачев

Редактор Д. Самойлов. Лит. редактор Т. Дремова.
Худож. редактор И. Дорохова. Техн. редактор О. Кузнецова.
Корректор Г. Кириченко.

Н/К

Сдано в набор 16.10.90. Подп. к печ. 04.11.91. Форм. бум. 60x90 1/8.
Бумага офсетная. Печать офсетная. Печ. л. 5,0. Усл. печ. л. 5,0.
Усл. кр.-отт. 6,5. Уч.-изд. л. 6,47. Тираж 20000 экз. Изд. № 9418.
Зак. № 352. Цена 1 р. 30 к.

Издательство „Советский композитор",
103006, Москва, К-6, Садовая-Триумфальная ул., 14—12

Московская типография № 6 Госкомпечати СССР,
109088, Москва, Ж-88, Южнопортовая ул., 24