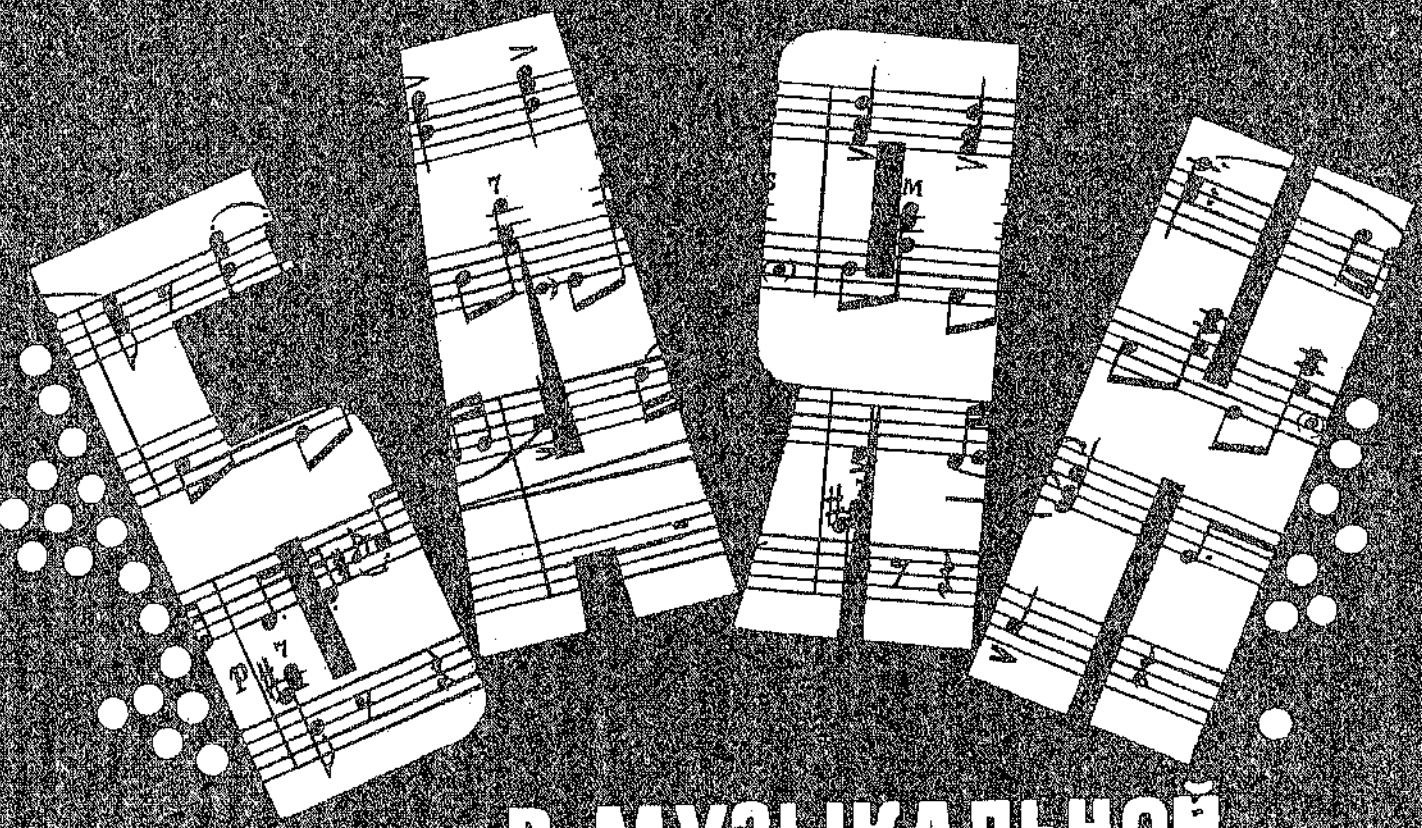

В МУЗЫКАЛЬНОЙ ШКОЛЕ

ВЫПУСК 42

АНСАМБЛИ ДЛЯ II КЛАССА

Ноты: Ale07.ru

Б $\frac{90701-100}{082(02)-81}$ 239—81

© Издательство «Советский композитор», 1981 г.

Для дуэта баянов

ИРОЧКИНА ПЕСЕНКА

Умеренно

А. ХОЛМИНОВ

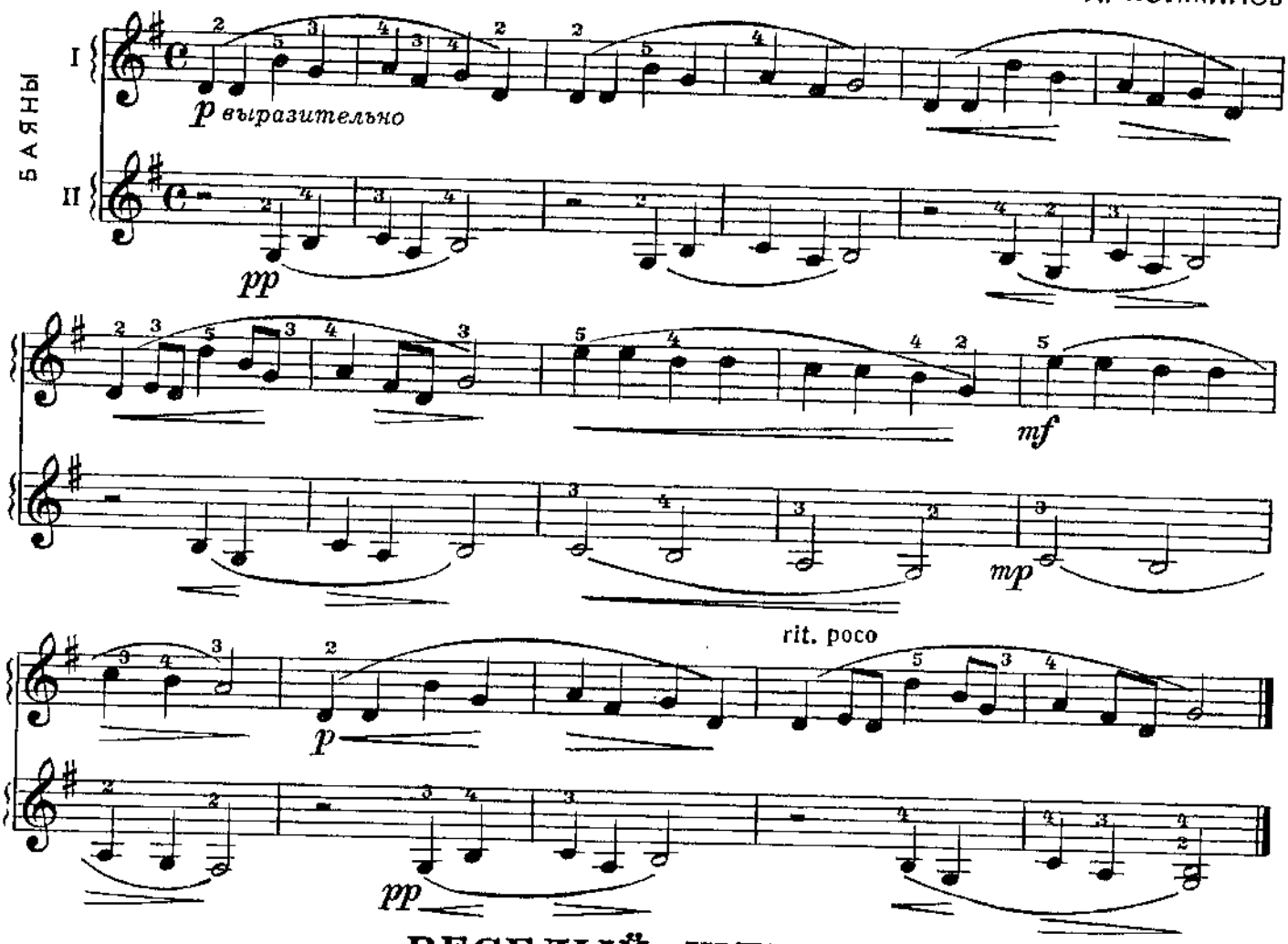

ВЕСЕЛЫЙ ЩЕНОК

Из цикла „Зверюшки - наши друзья"

Радостно

Б. БЕРЛИН

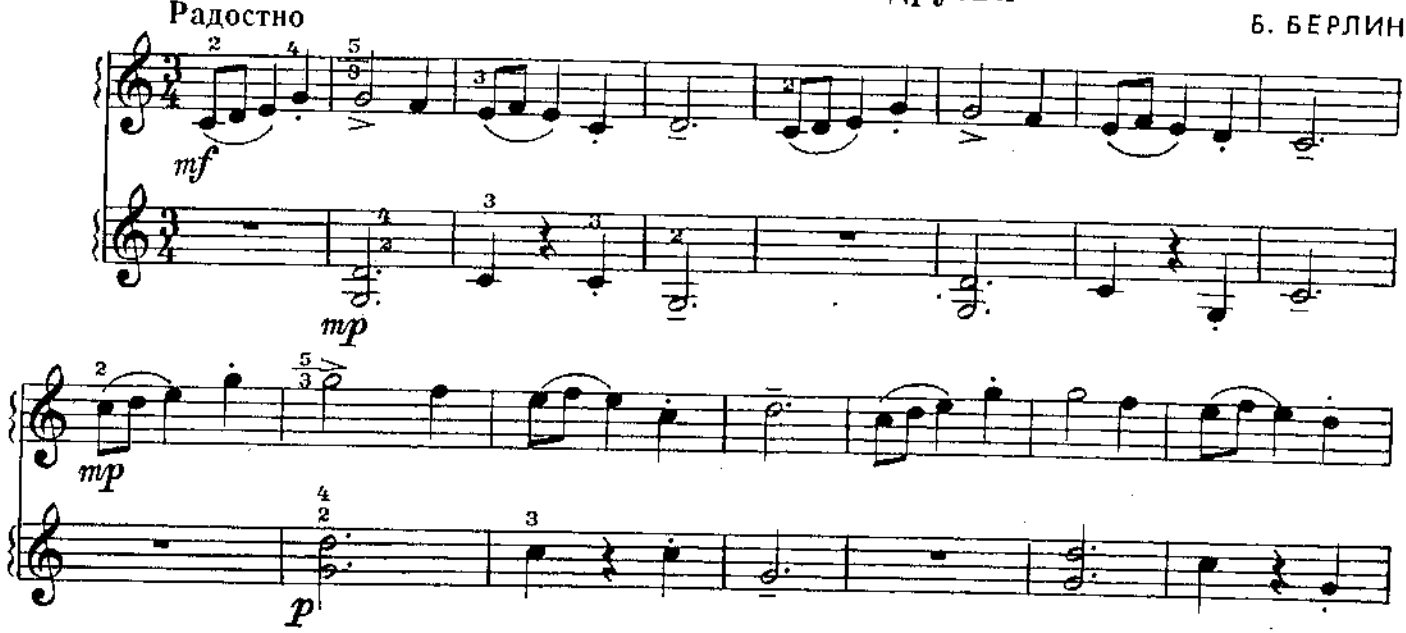

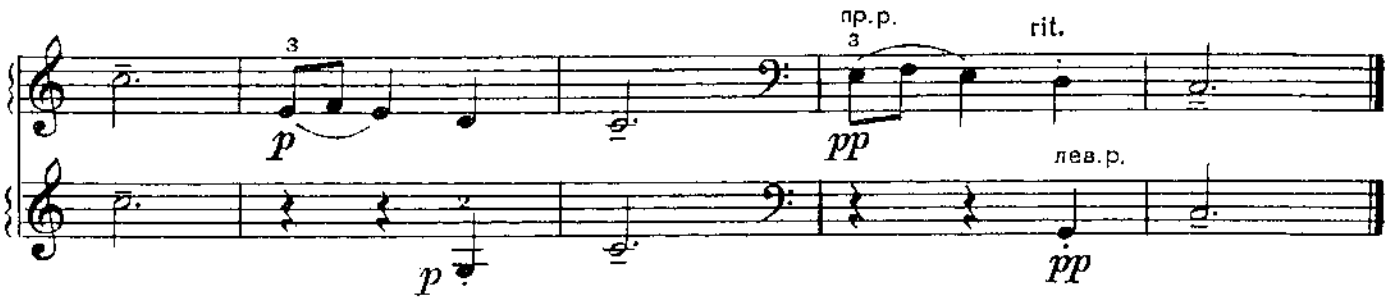

СОЛНЦЕ ВСХОДИТ И ЗАХОДИТ

Русская революционная песня

Широко

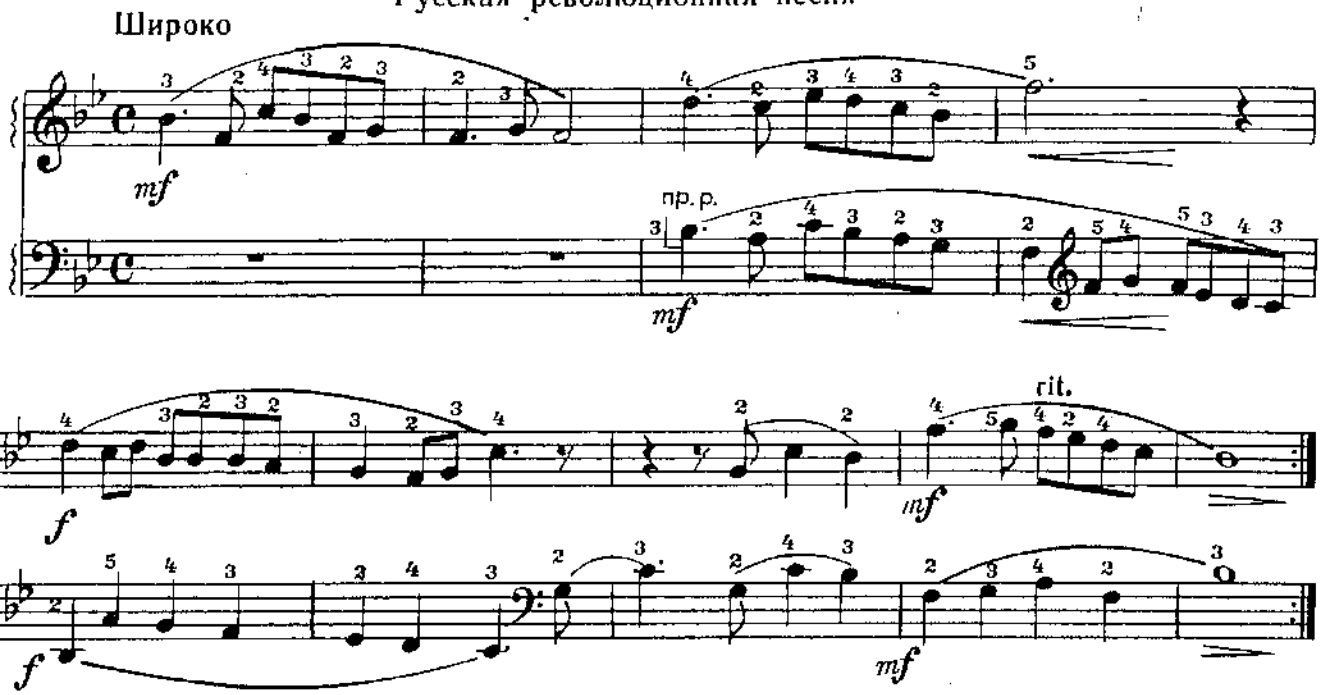

СПАТЬ ПОРА

А. ШУЛЬГИН

Медленно

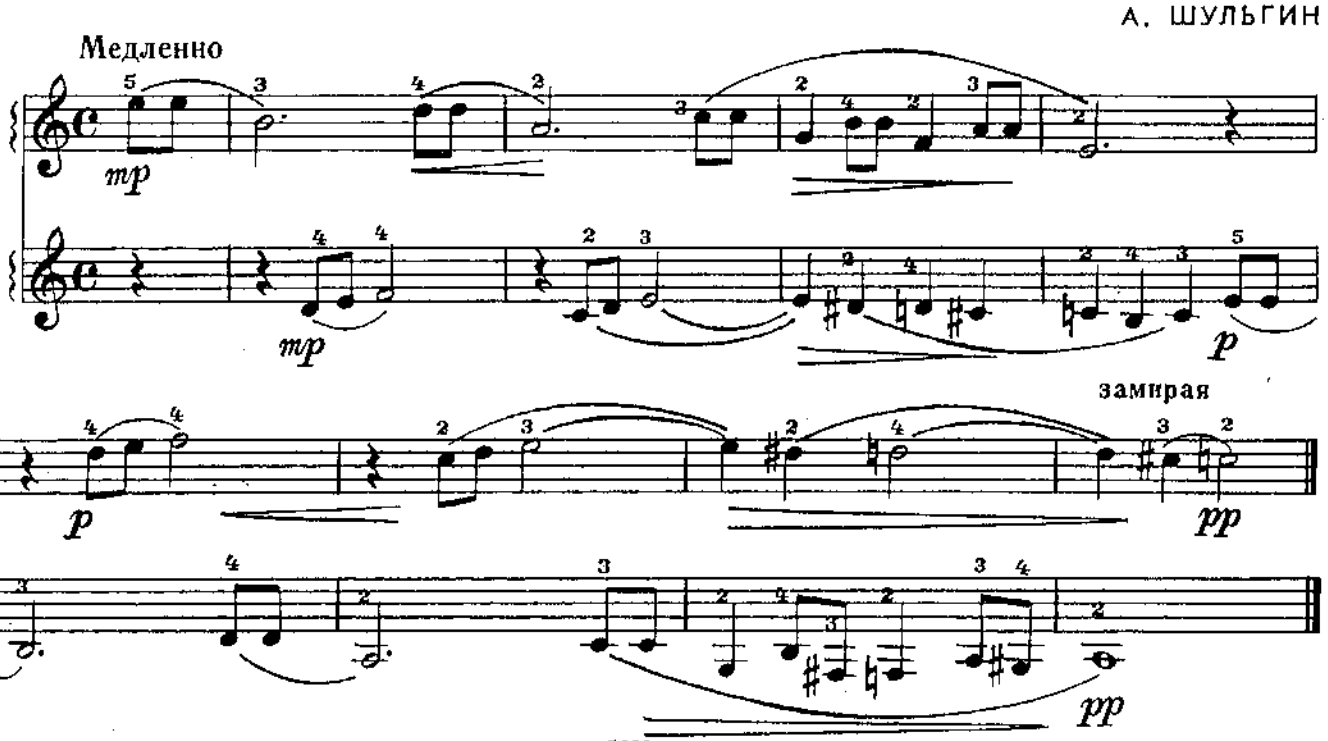

КОЛЫБЕЛЬНАЯ

В. АГАФОННИКОВ

Спокойно, певуче

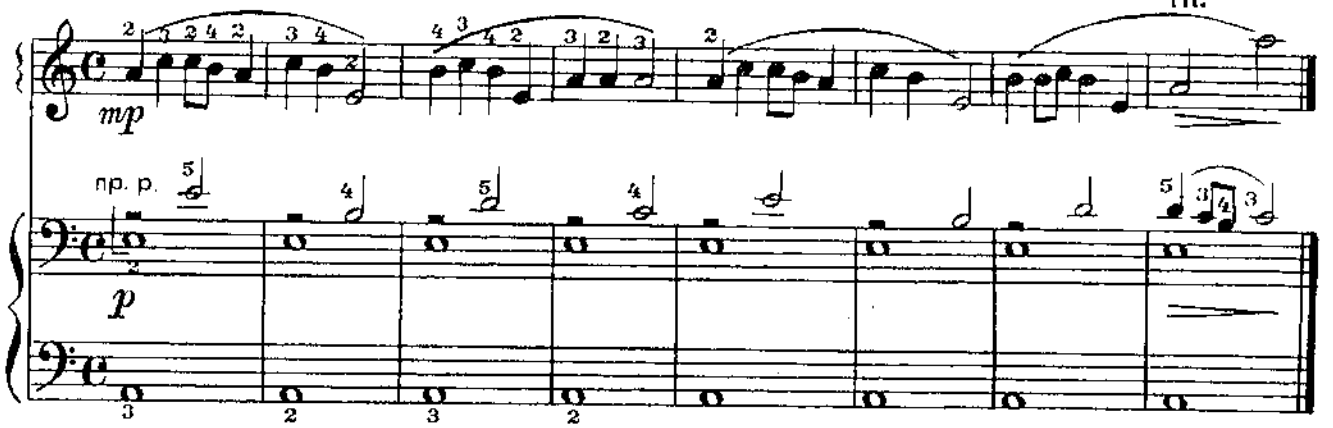

ВО ПОЛЕ БЕРЕЗА СТОЯЛА

Русская народная песня

Оживленно

Обработка Н. Римского-Корсакова

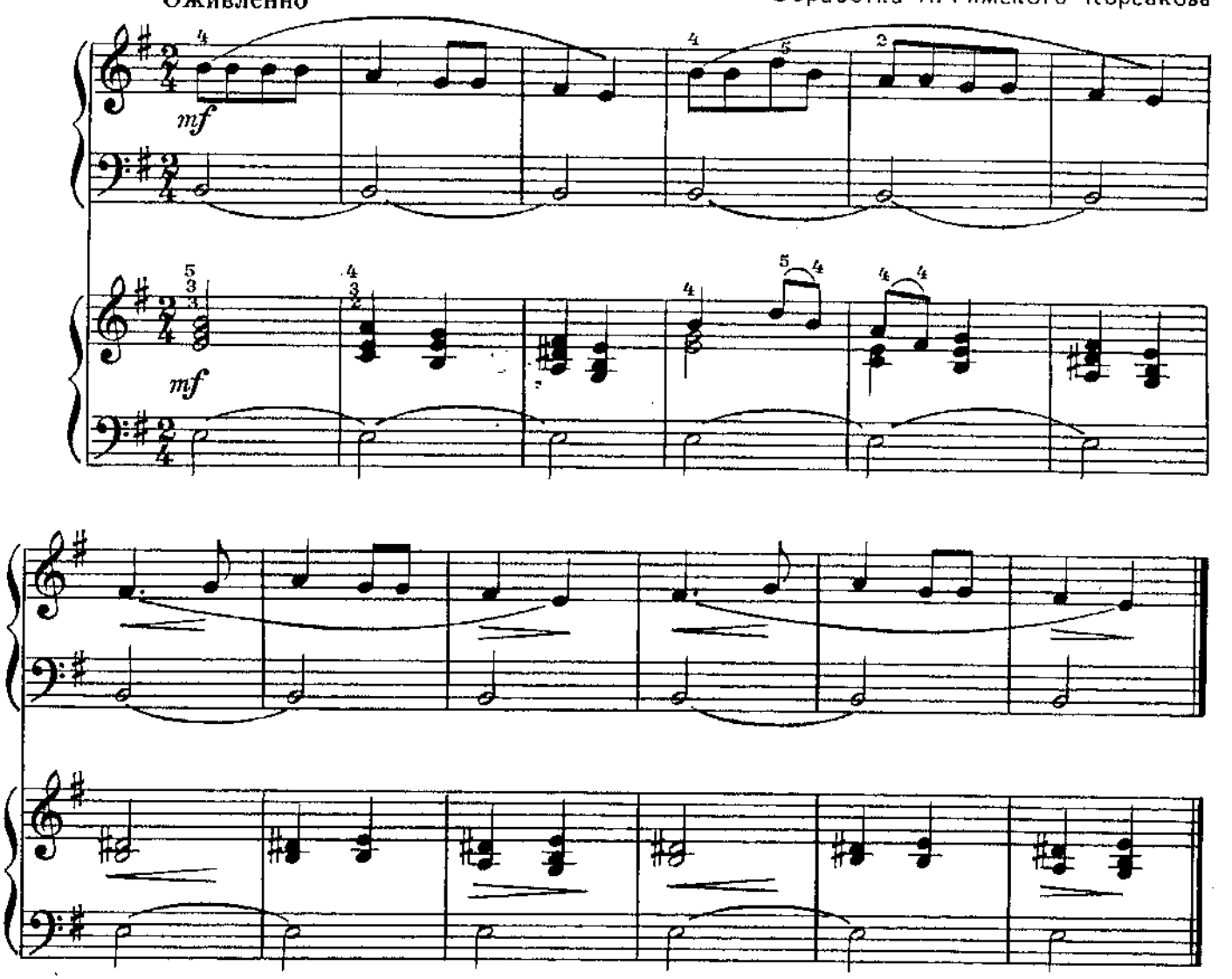

ВОСТОЧНАЯ МЕЛОДИЯ

А. МОЦЦАТИ

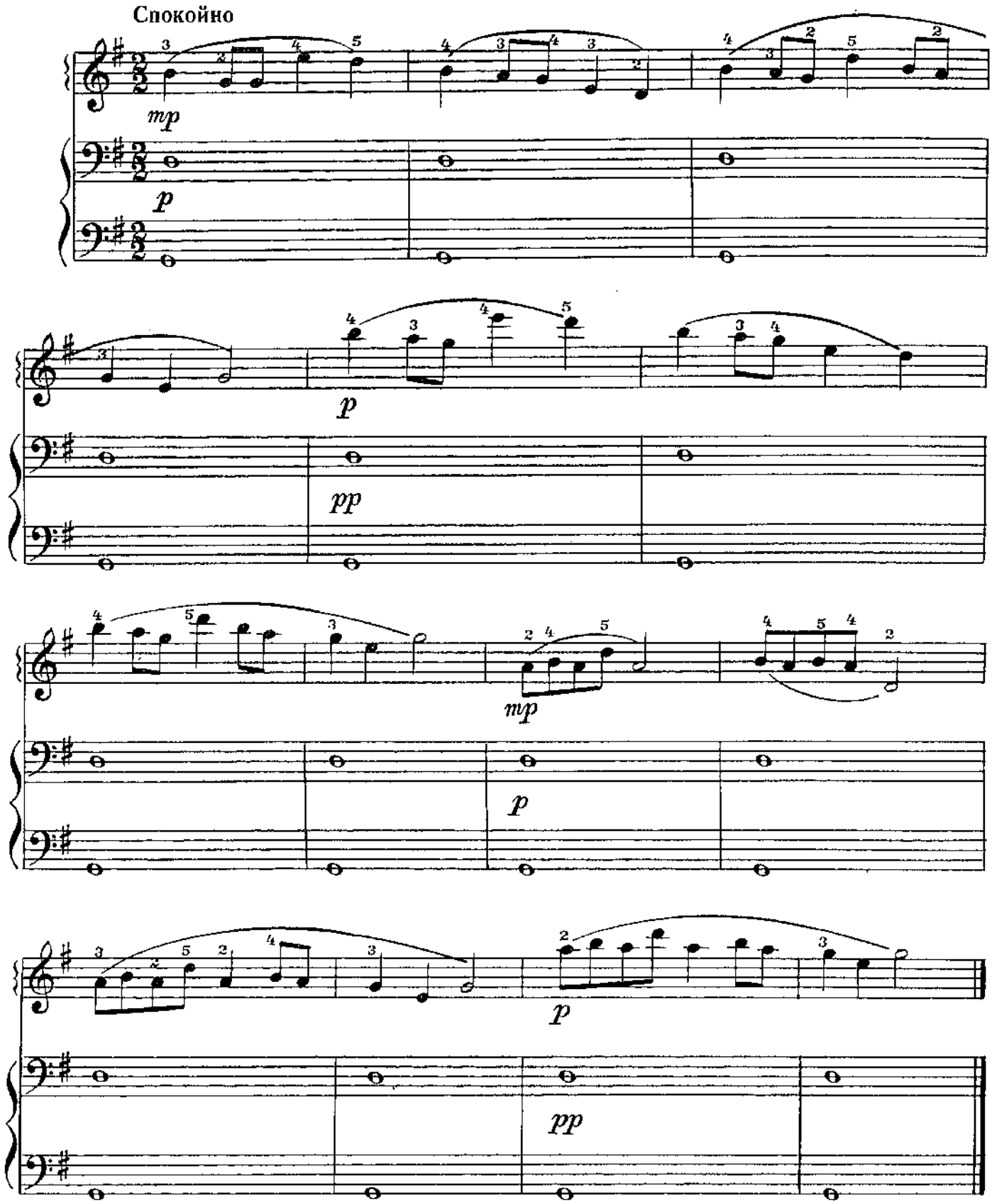

ПОЙДУ ЛЬ Я, ВЫЙДУ ЛЬ Я

Русская народная песня

Обработка Н. Горлова

Оживленно

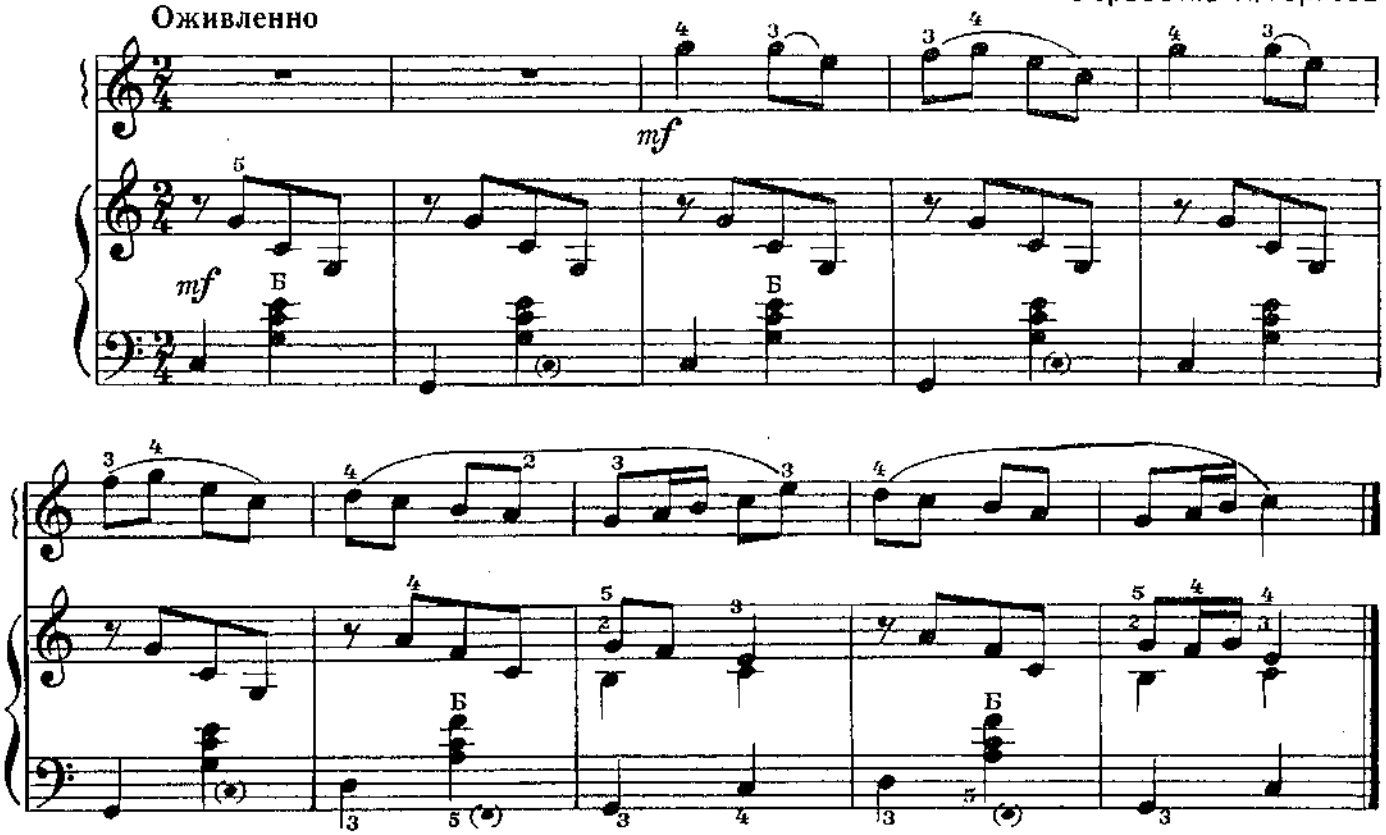

Я У МАТУШКИ ЖИЛА

Литовская народная песня

Обработка В. Грачева

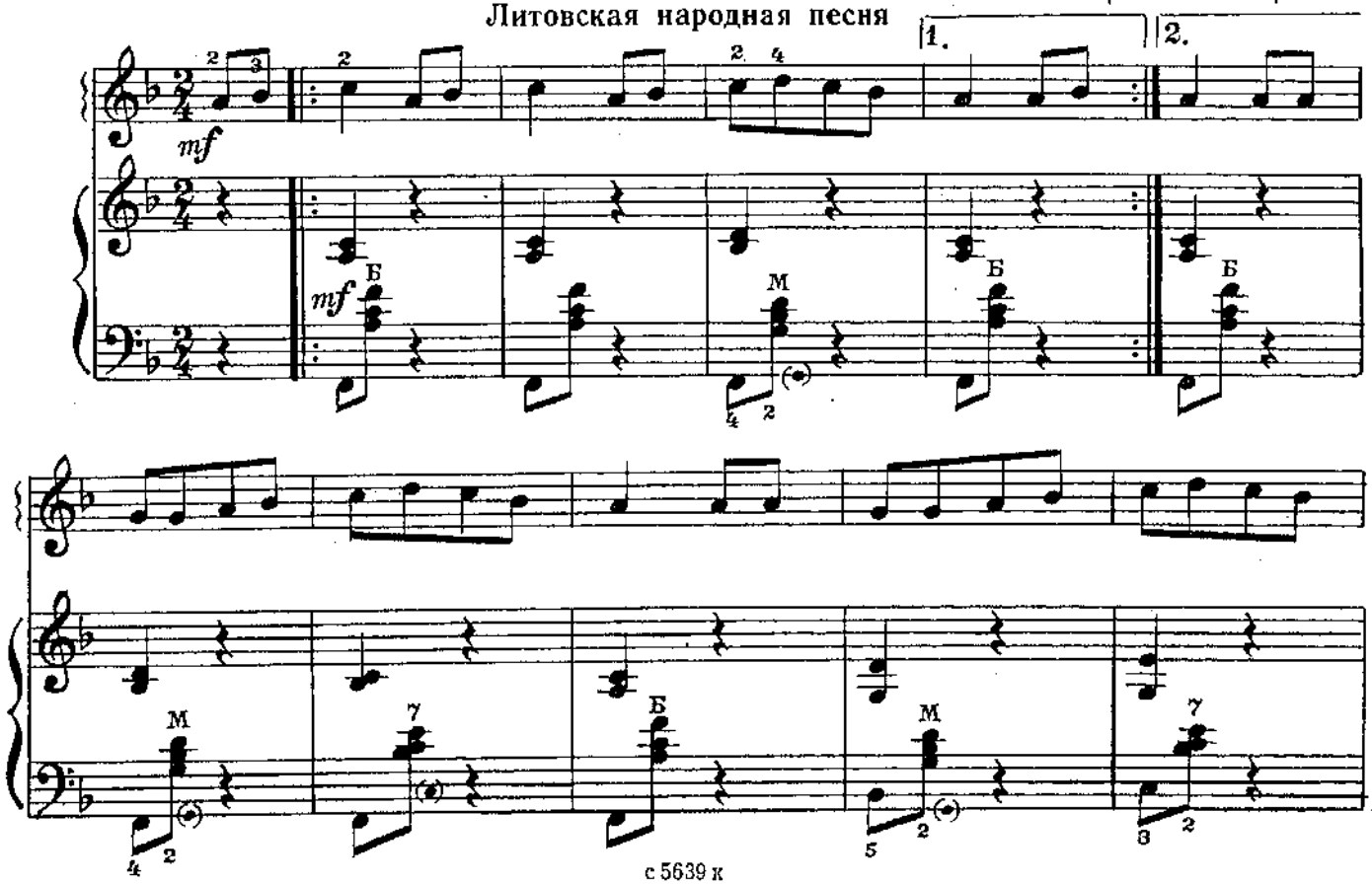

с 5639 к

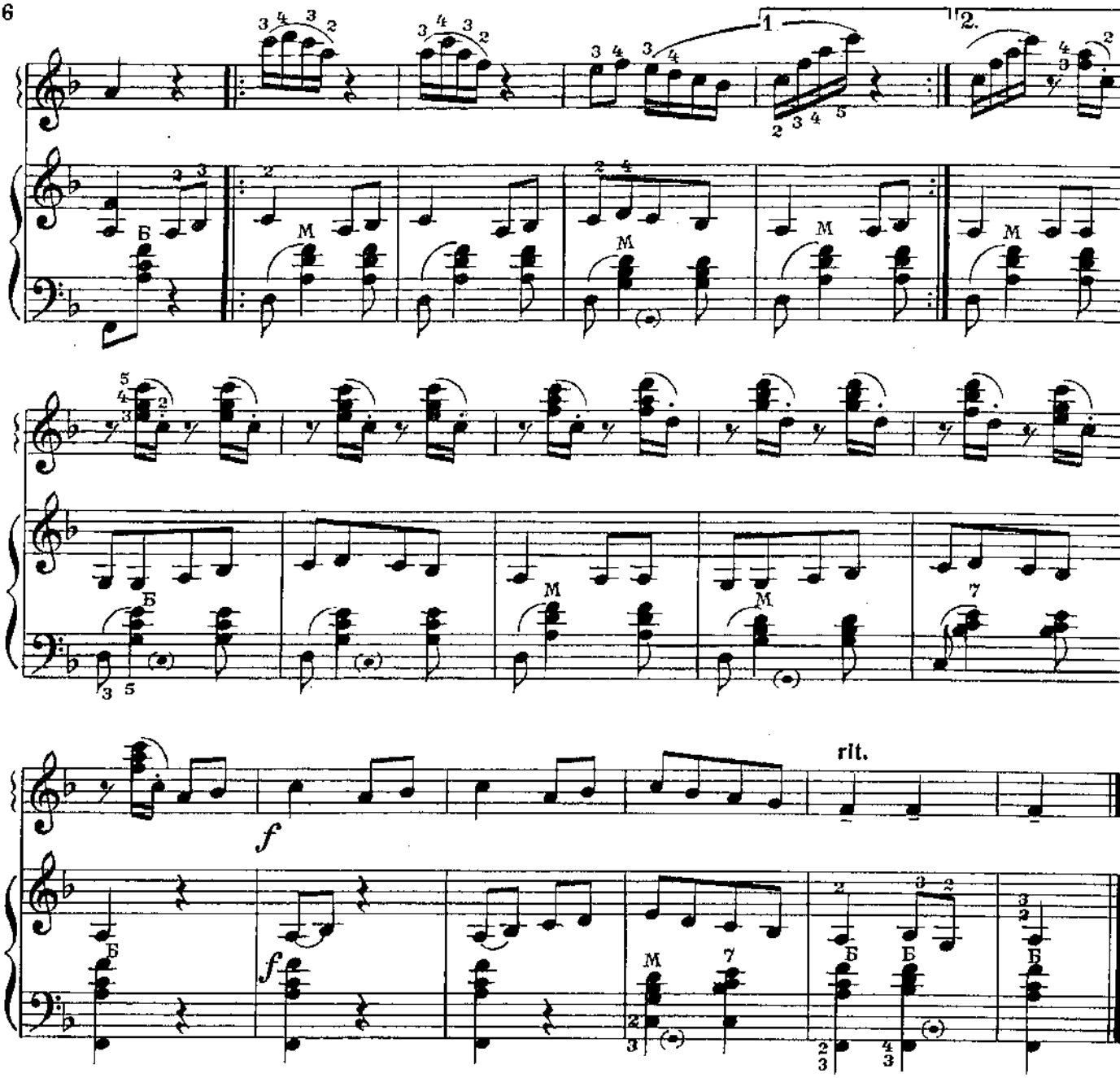

СТАРИННЫЙ ТАНЕЦ

Оживленно

А. ЖИЛИНСКИЙ

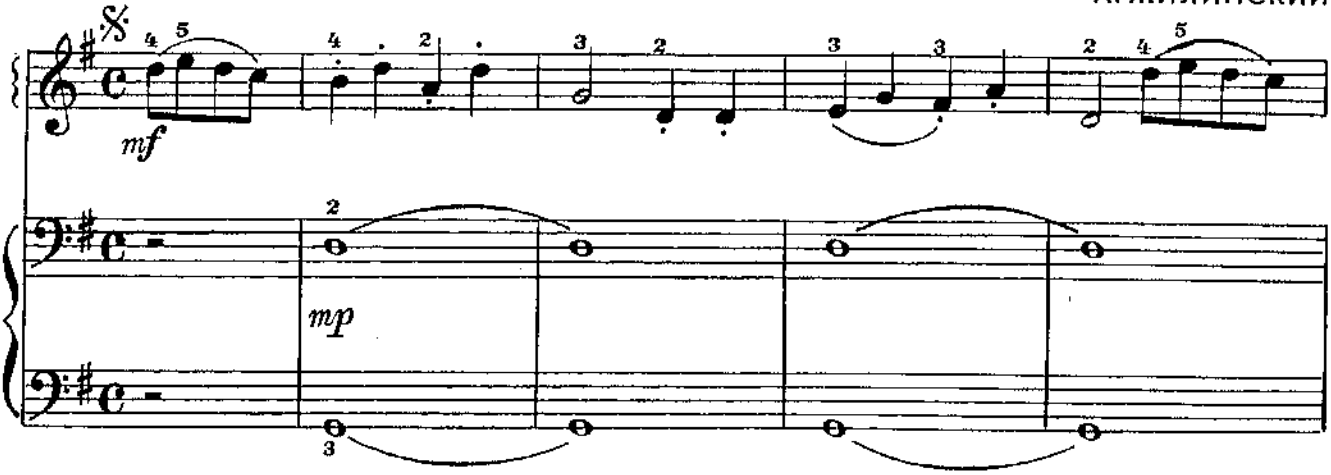

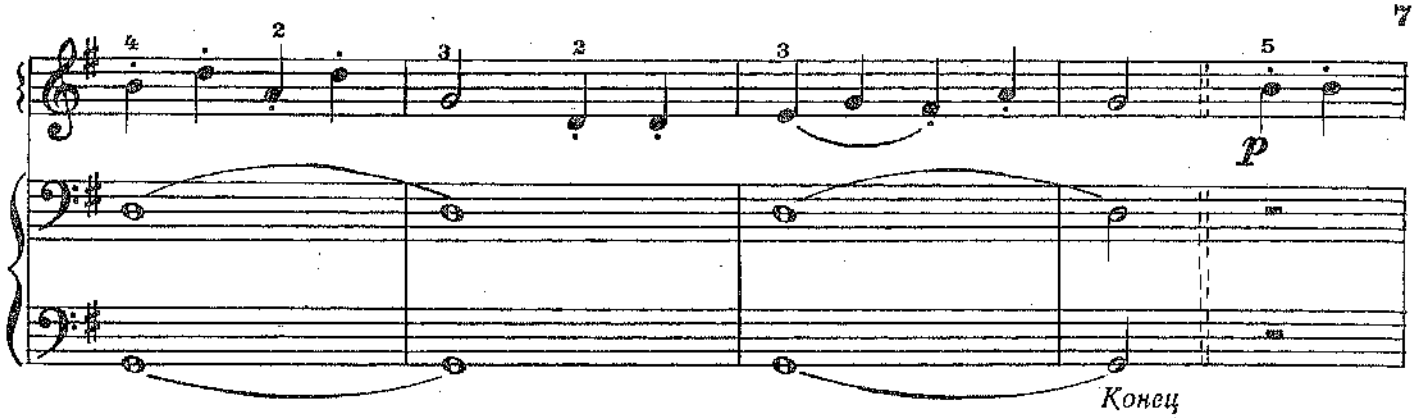

Более подвижно

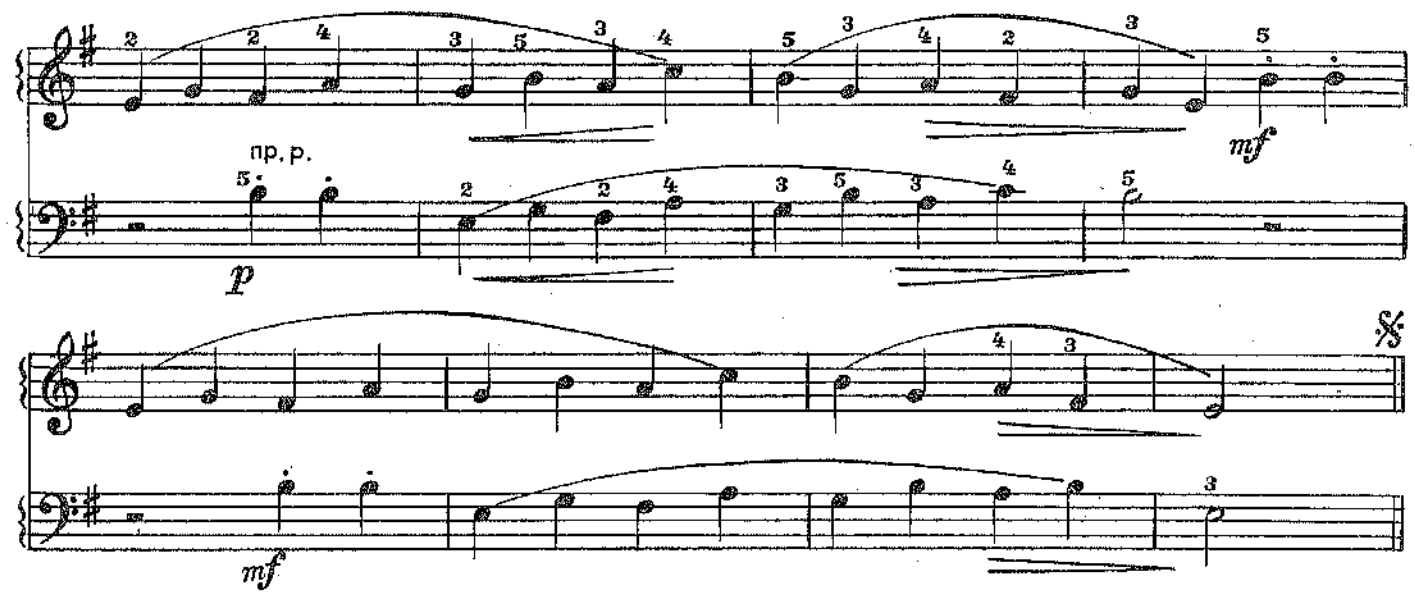

КАНОН

М. ПАНКИН

Оживленно

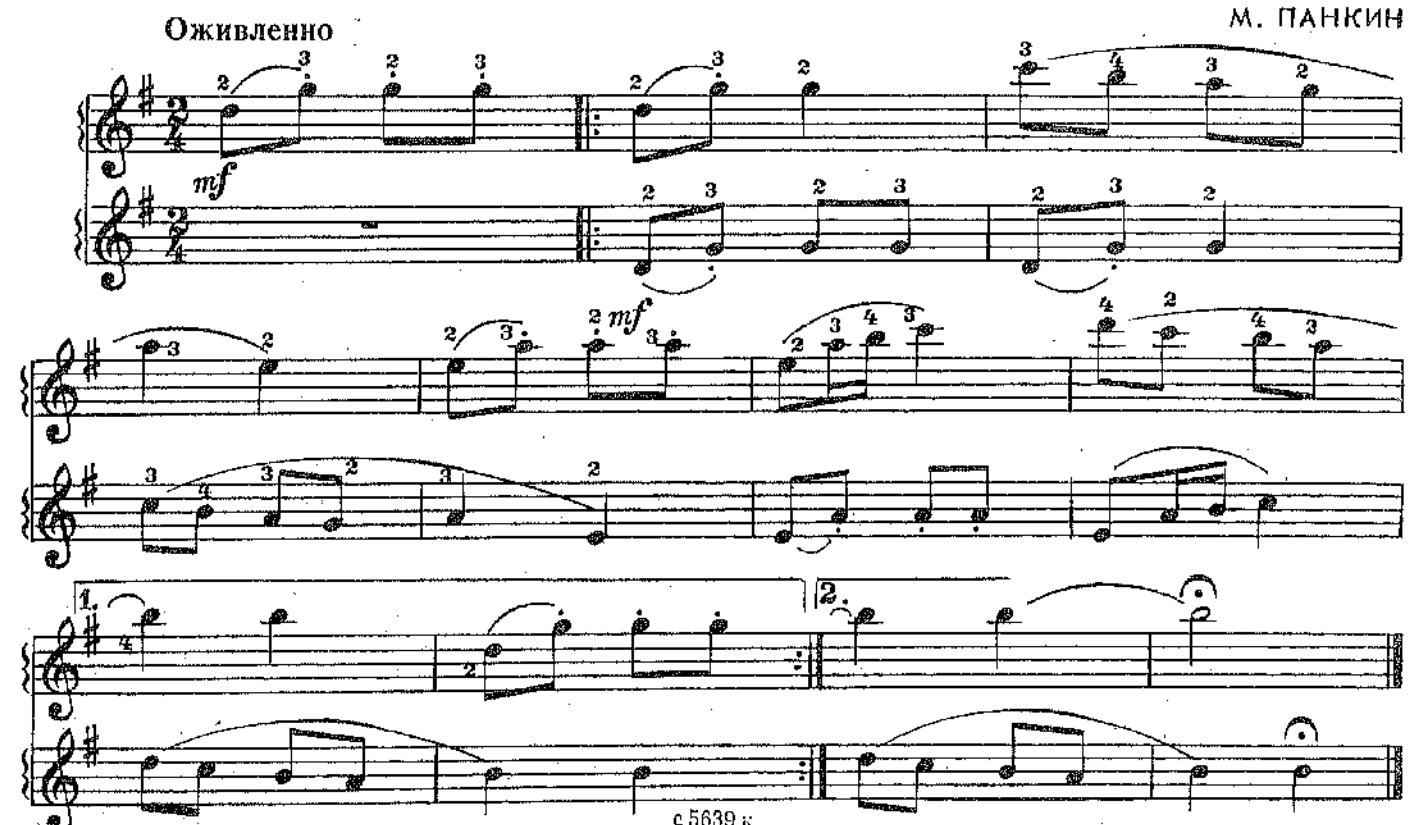

с 5639 к

ПОЛЮШКО-ПОЛЕ

Л. КНИППЕР

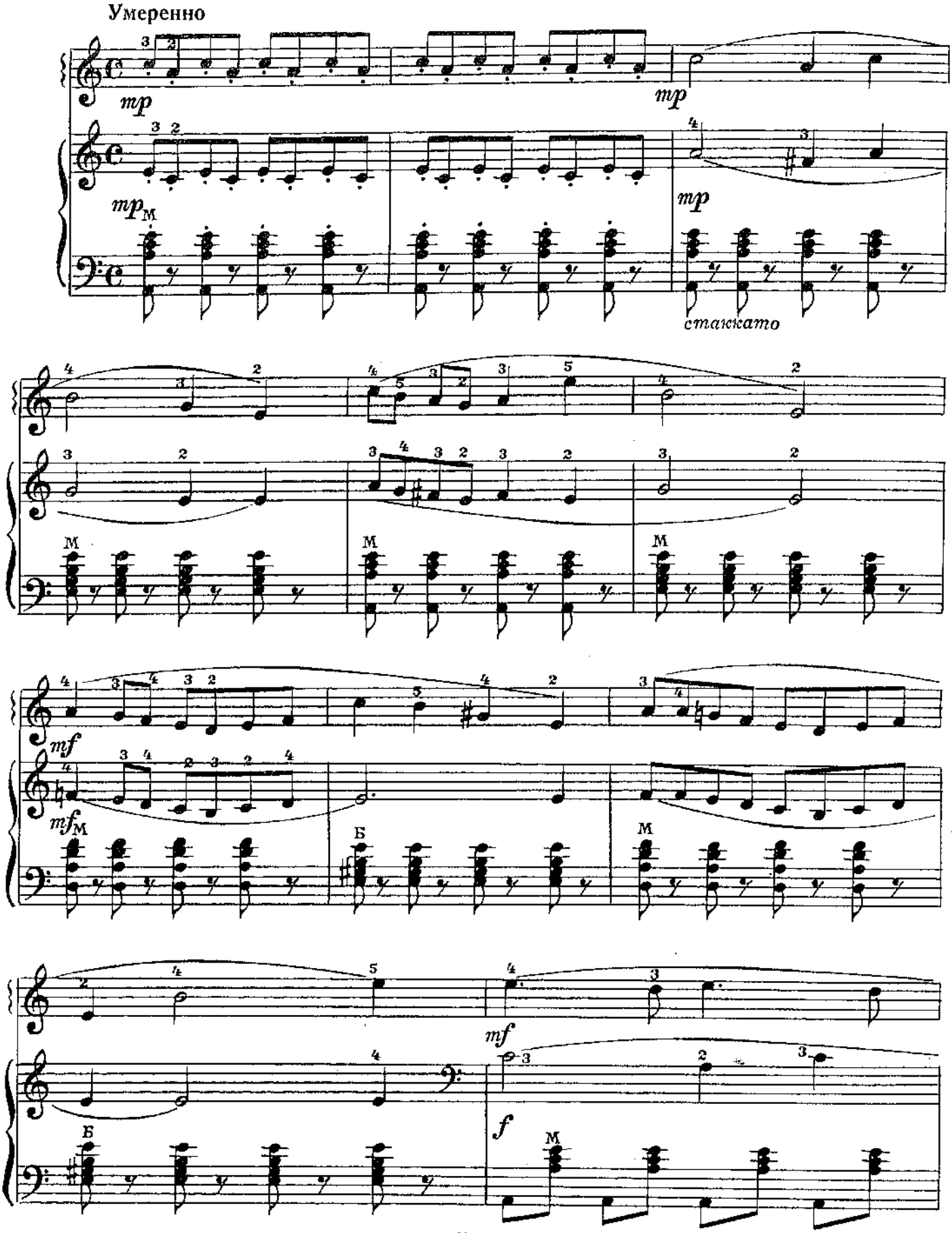

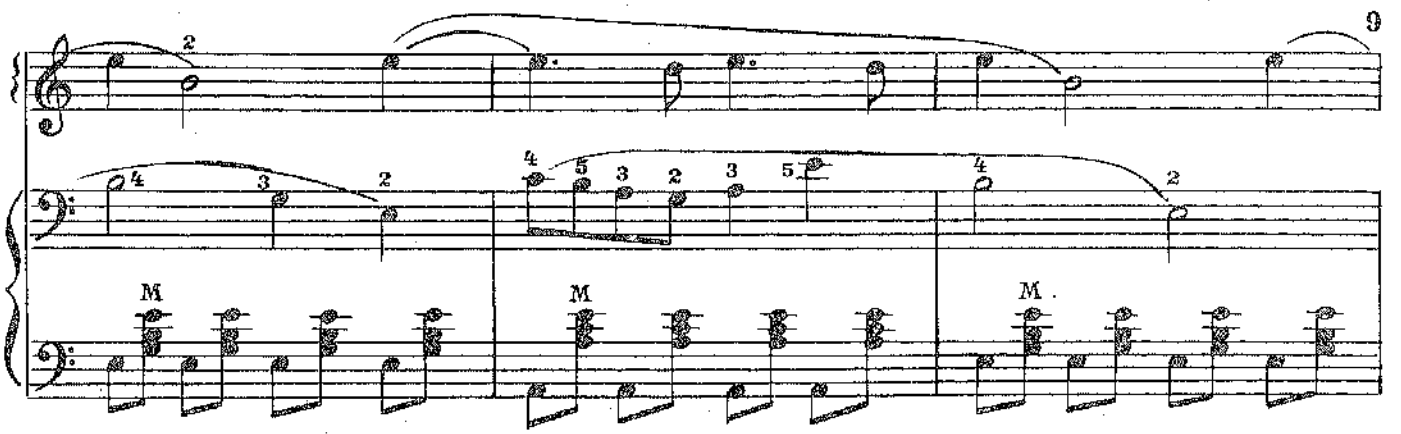

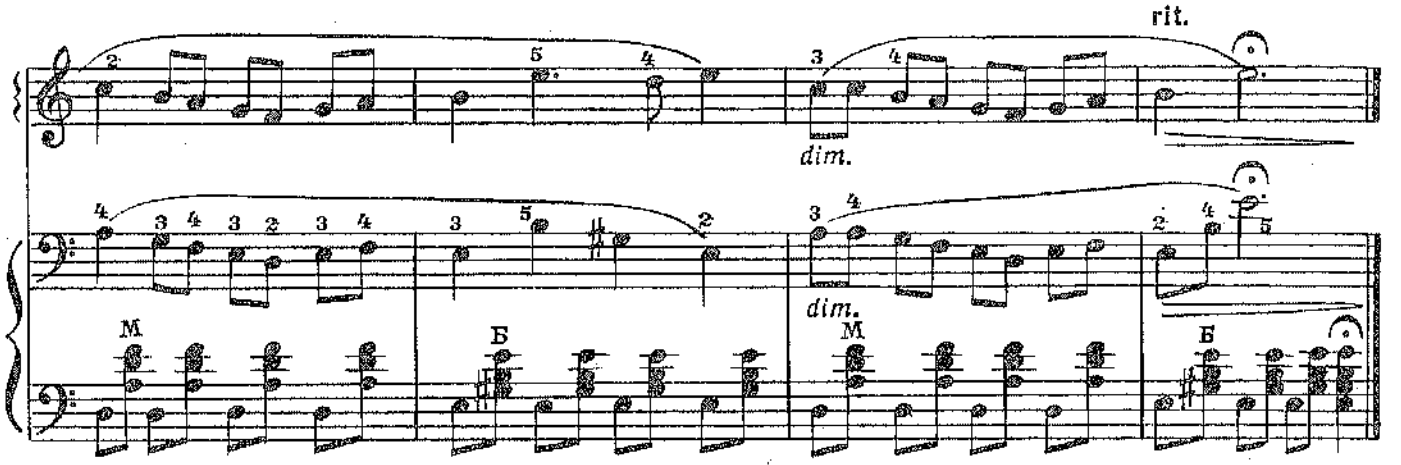

ВАЛЬС

Из „Музыкальной шкатулки"

В темпе вальса, легко

Ю. СЛОНОВ

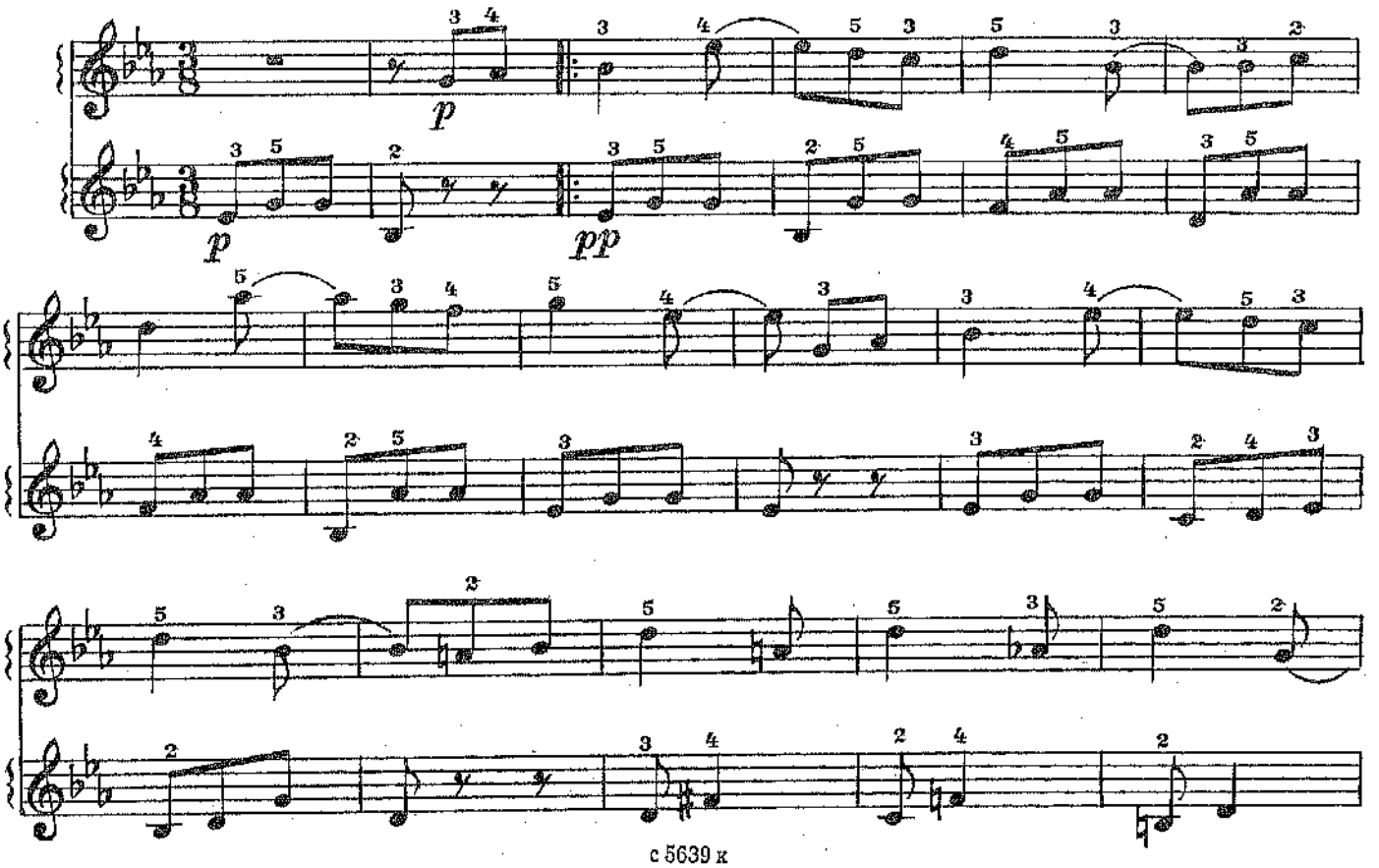

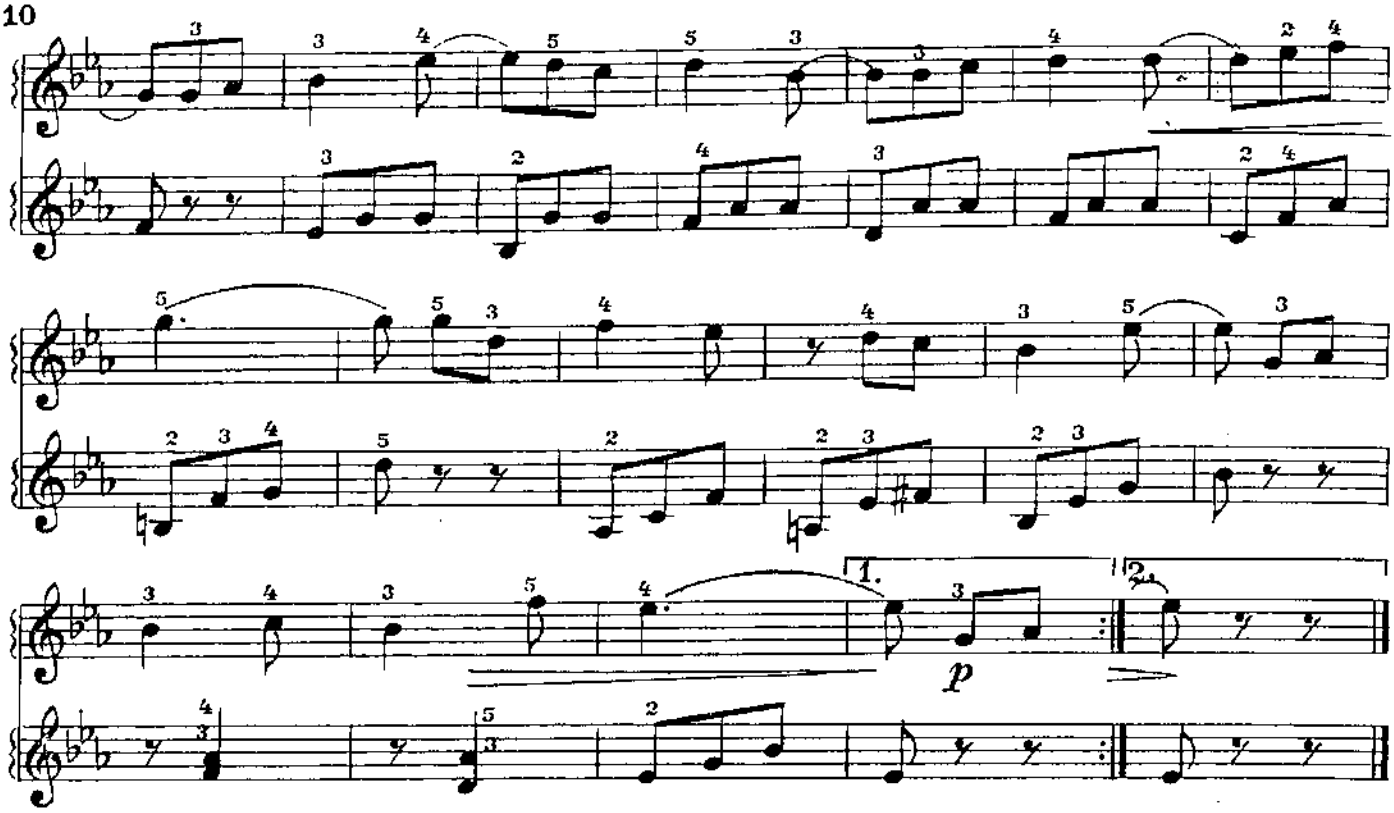

ШУТОЧНАЯ

Польская народная песня

Живо

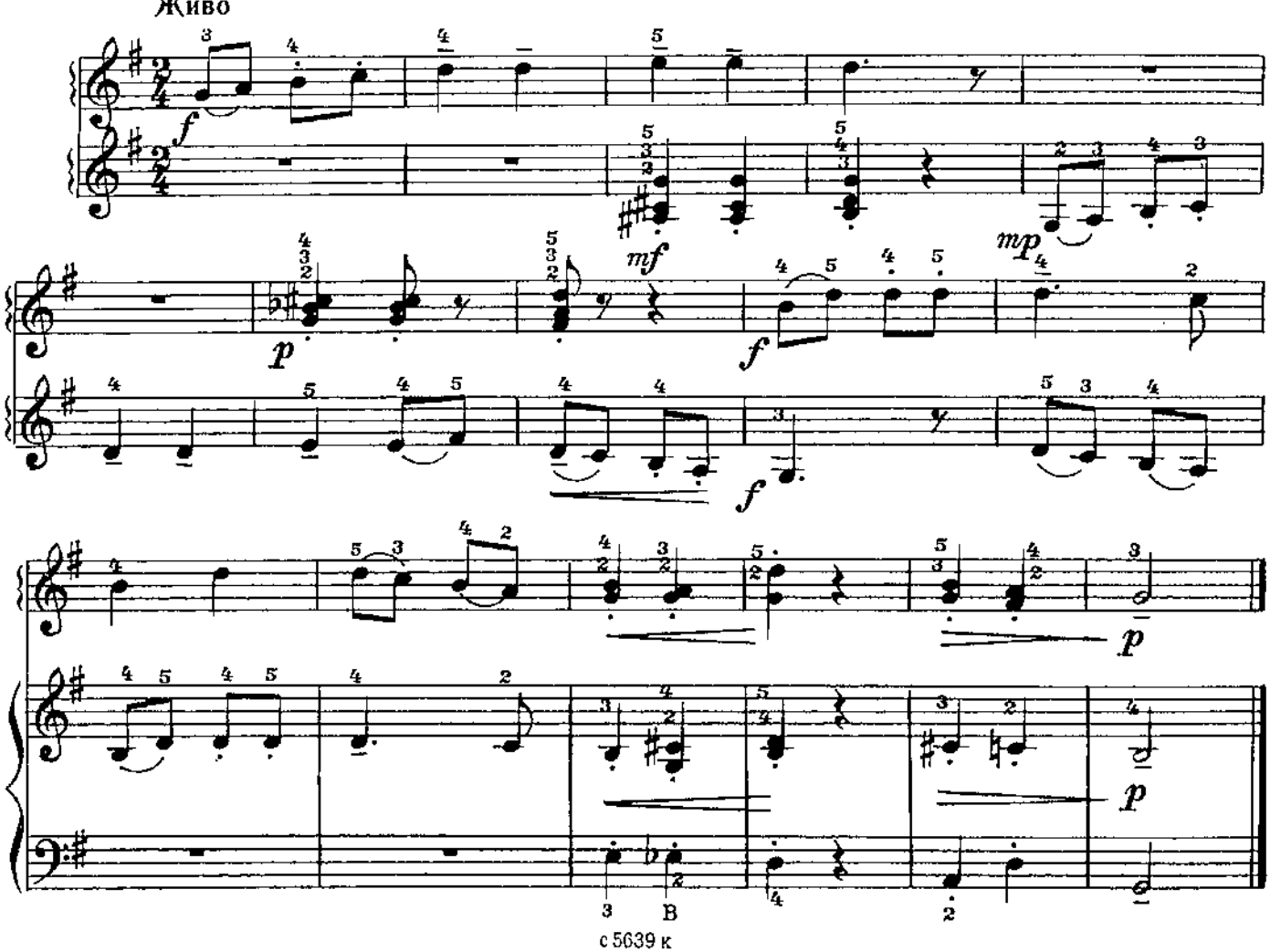

ПОРТРЕТ ИЛЬИЧА

Спокойно

Л. ШУЛЬГИН

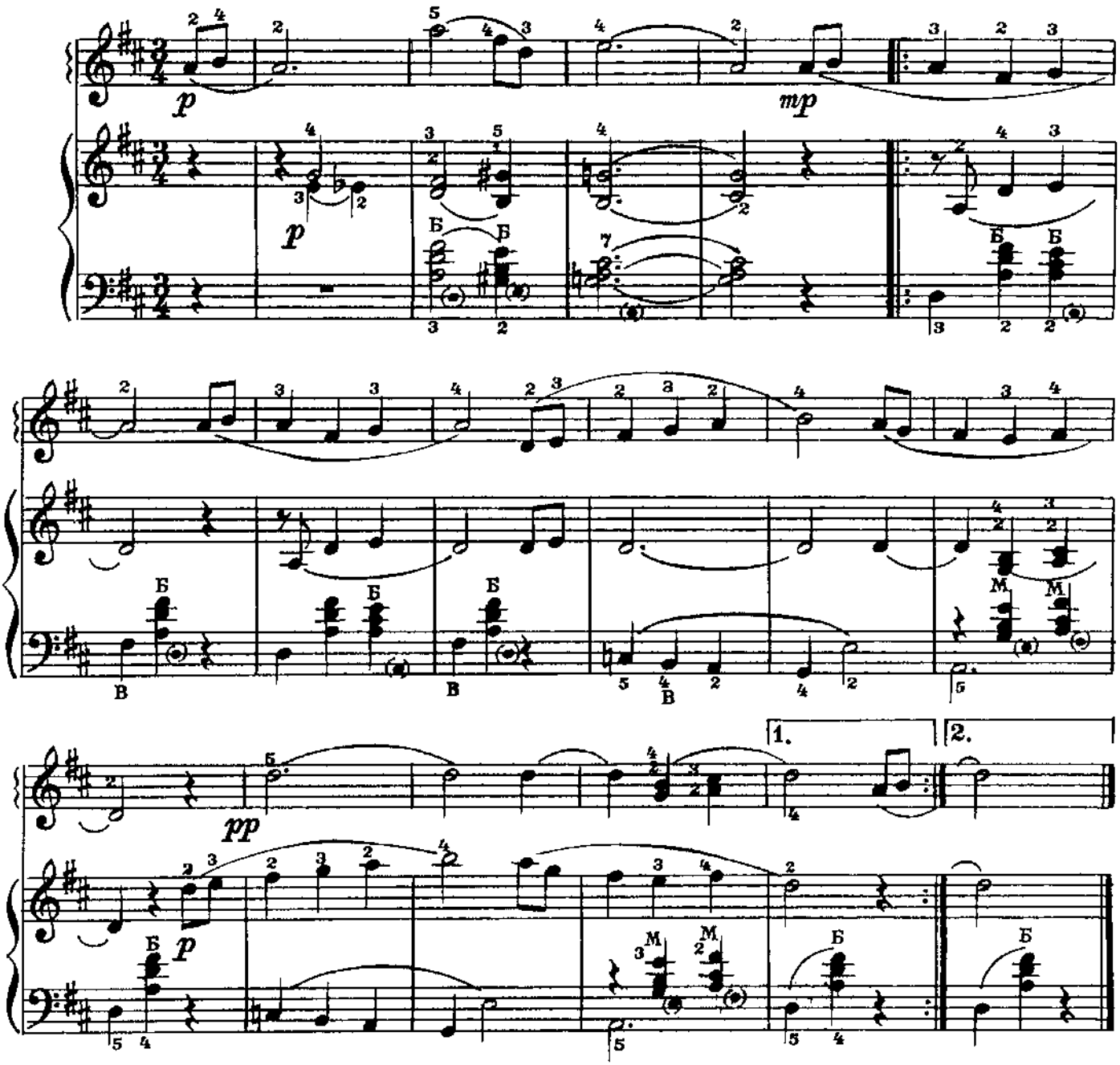

ПЕСЕНКА ПРО ЧИБИСА

Весело, не спеша

М. ИОРДАНСКИЙ

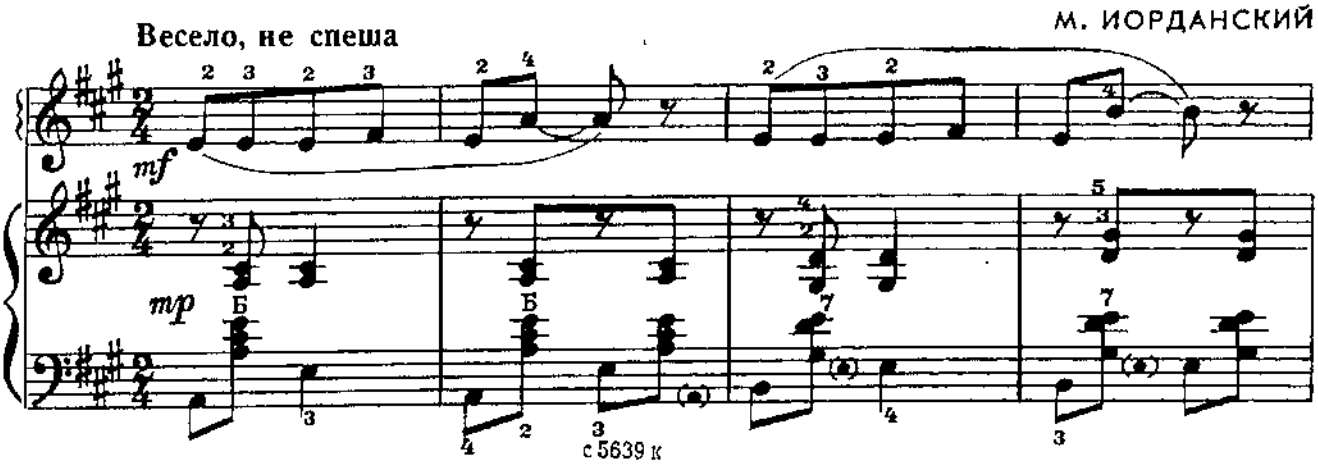

с 5639 к

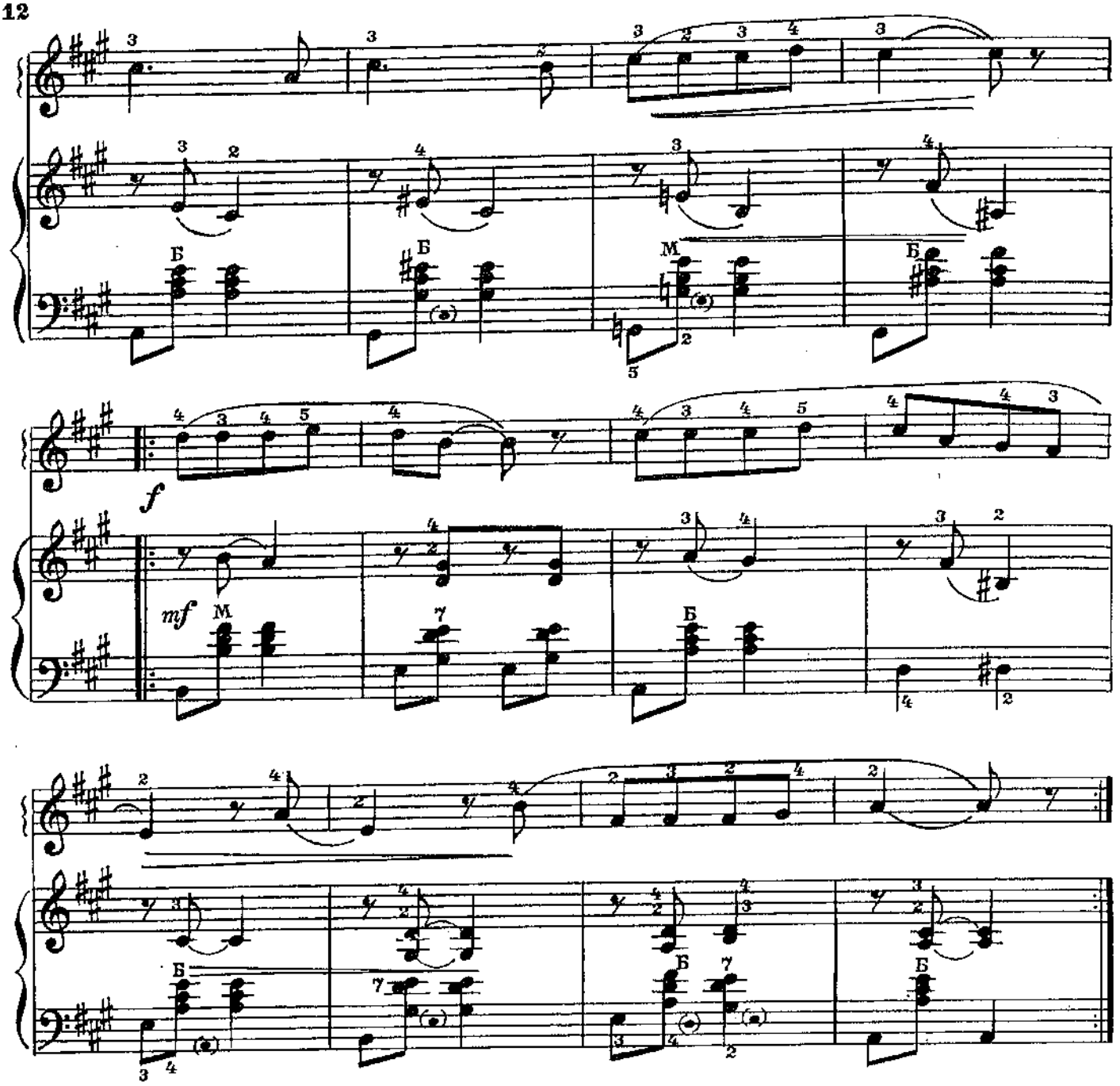

ОКТЯБРЯТА

М. РАУХВЕРГЕР

В темпе марша

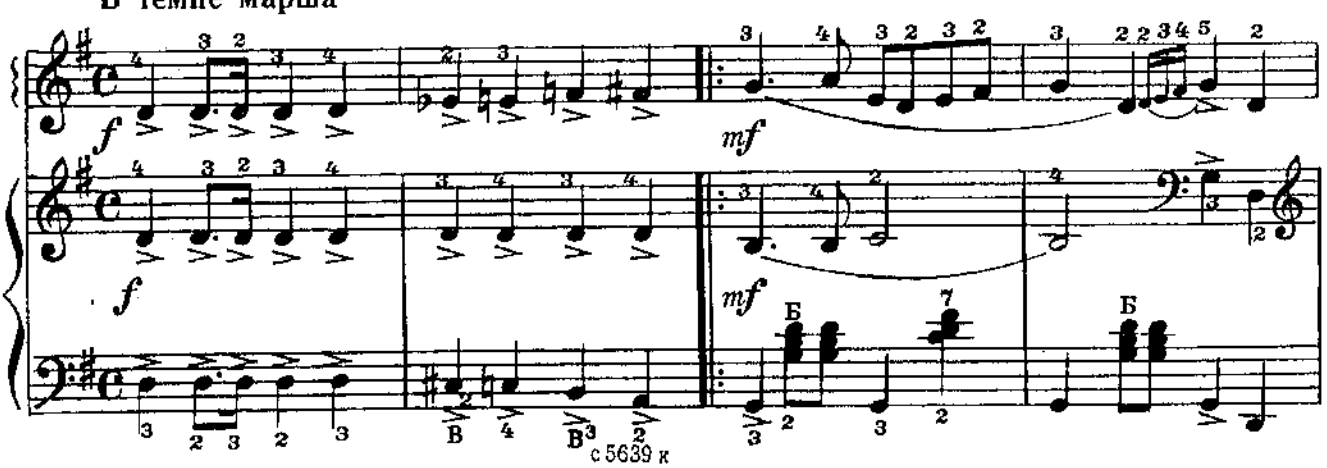

с 5639 к

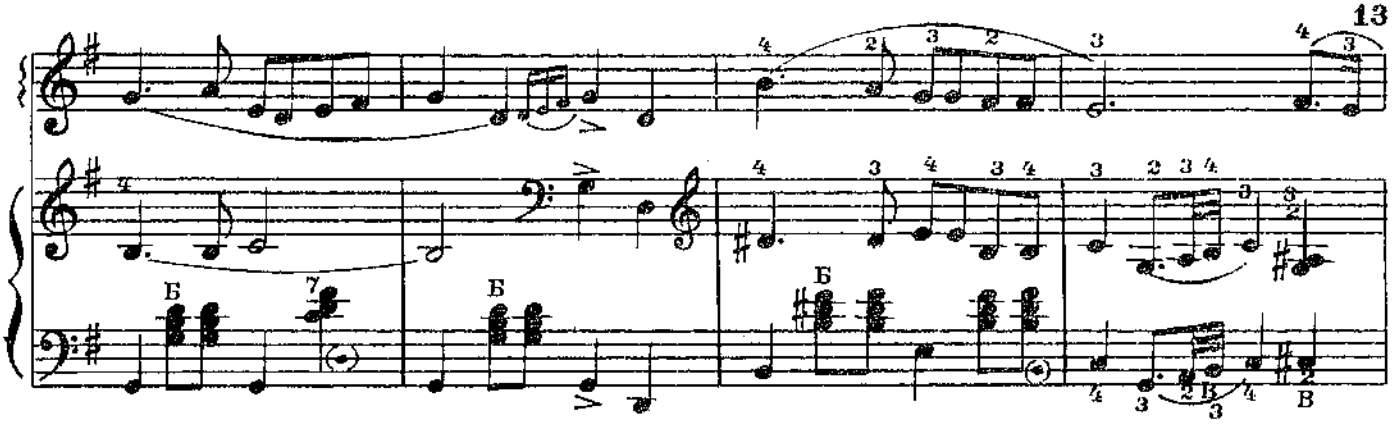

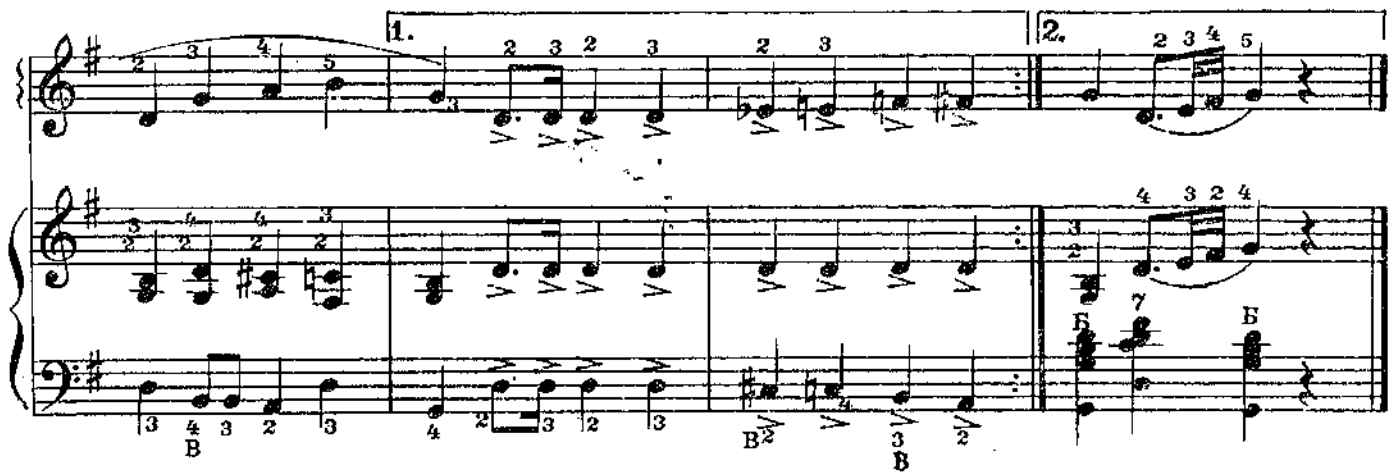

МАЛЕНЬКАЯ ИСТОРИЯ

Из цикла „Сад Клода"

Ж. ДАНДЛО

Оживленно

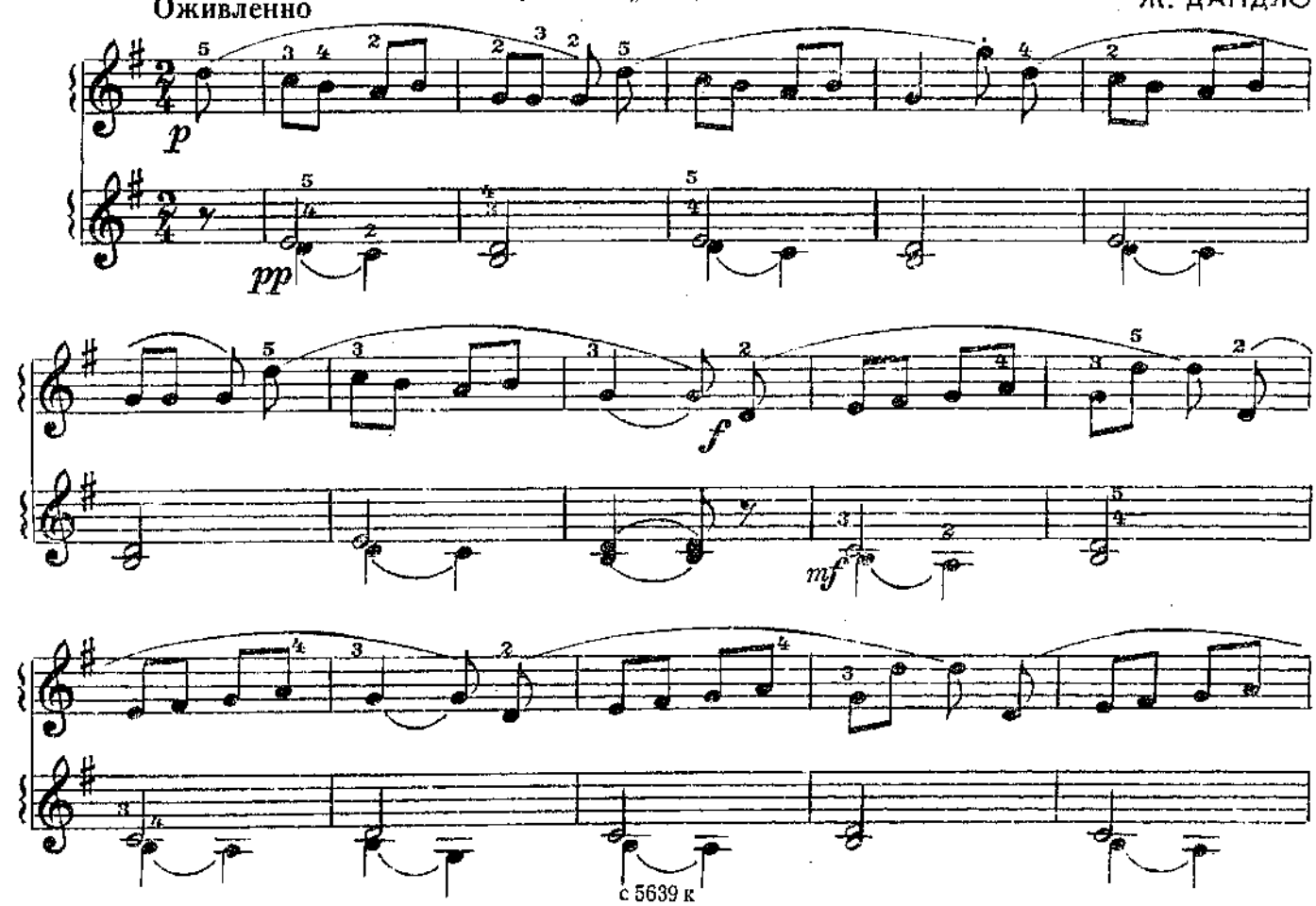

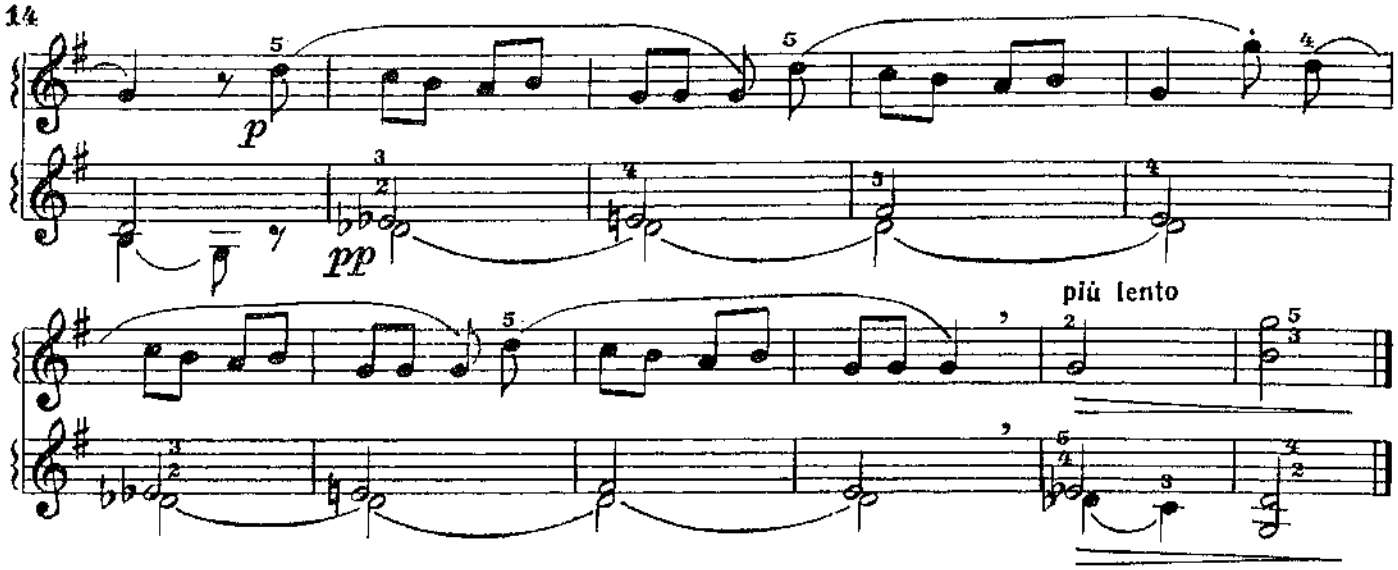

ЗЛЮКА

Быстро, четко

Д. КАБАЛЕВСКИЙ

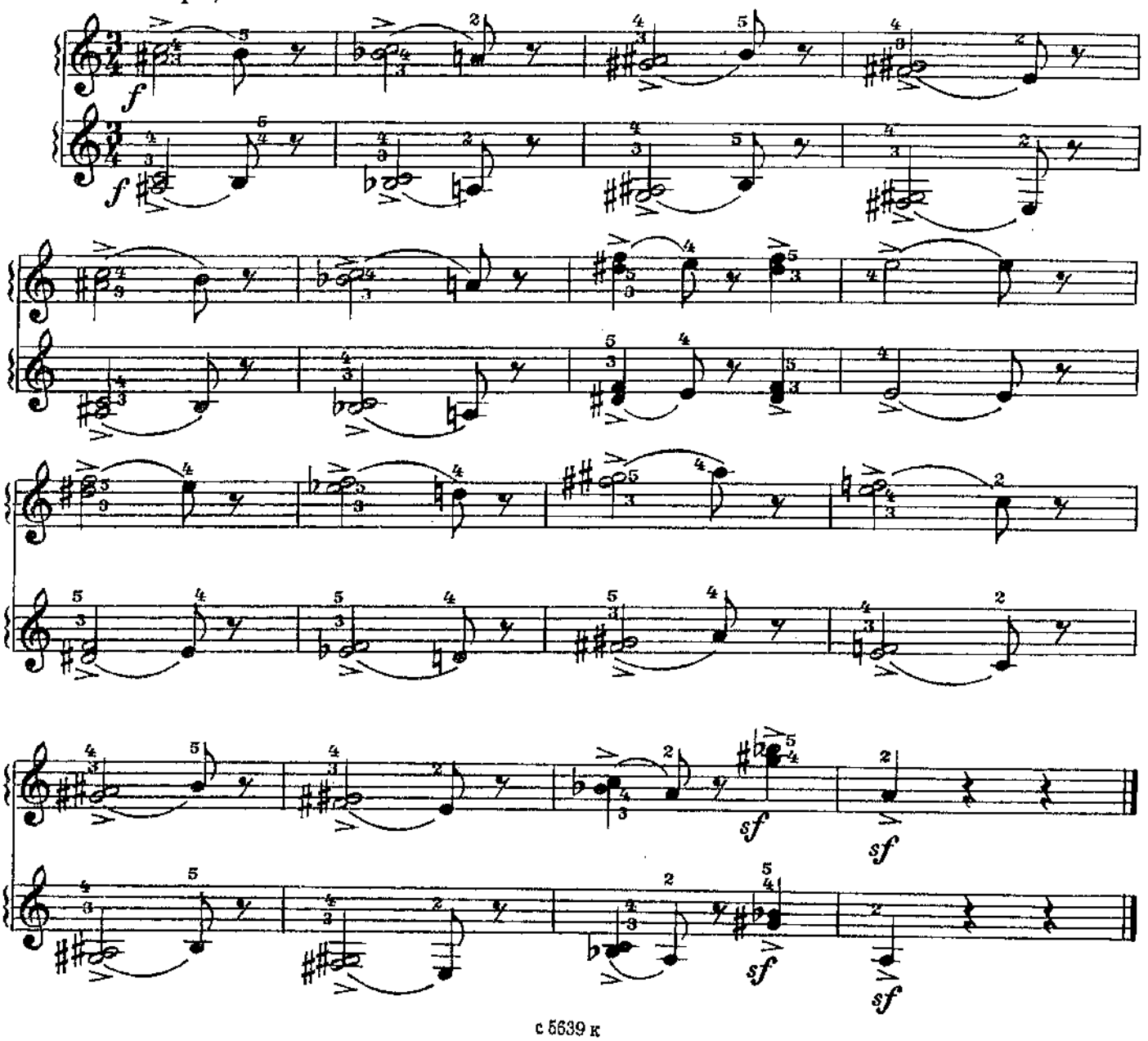

КУКОЛЬНЫЙ ВАЛЬС

Э. ДЕНИСОВ

Подвижно

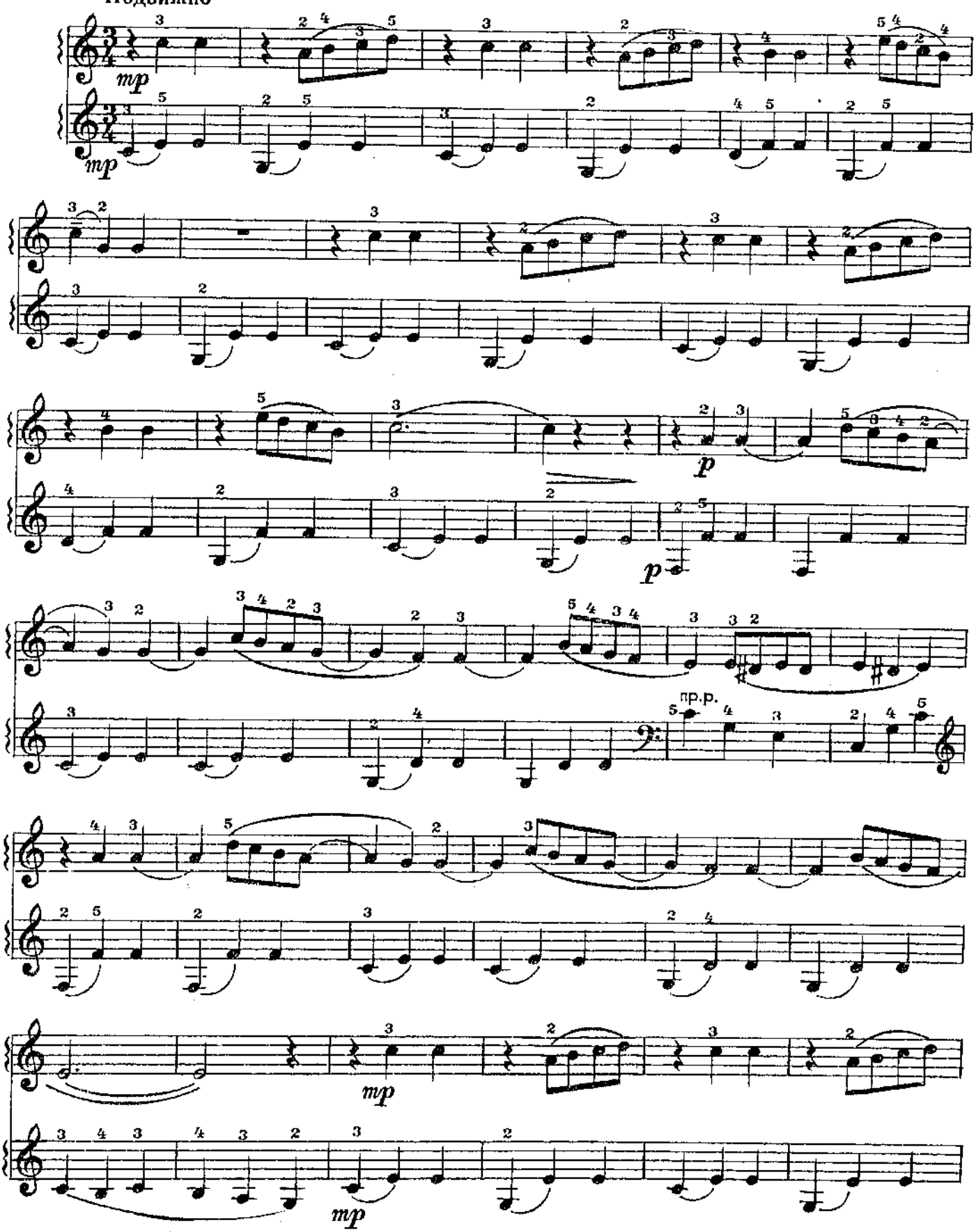

пр. р.

ВЕСЕЛЫЕ ГУСИ

Украинская народная песня

Скоро, весело

Обработка М. Красева

КИСКА

Из Сюиты до мажор

Оживленно

П. ДЮБУА

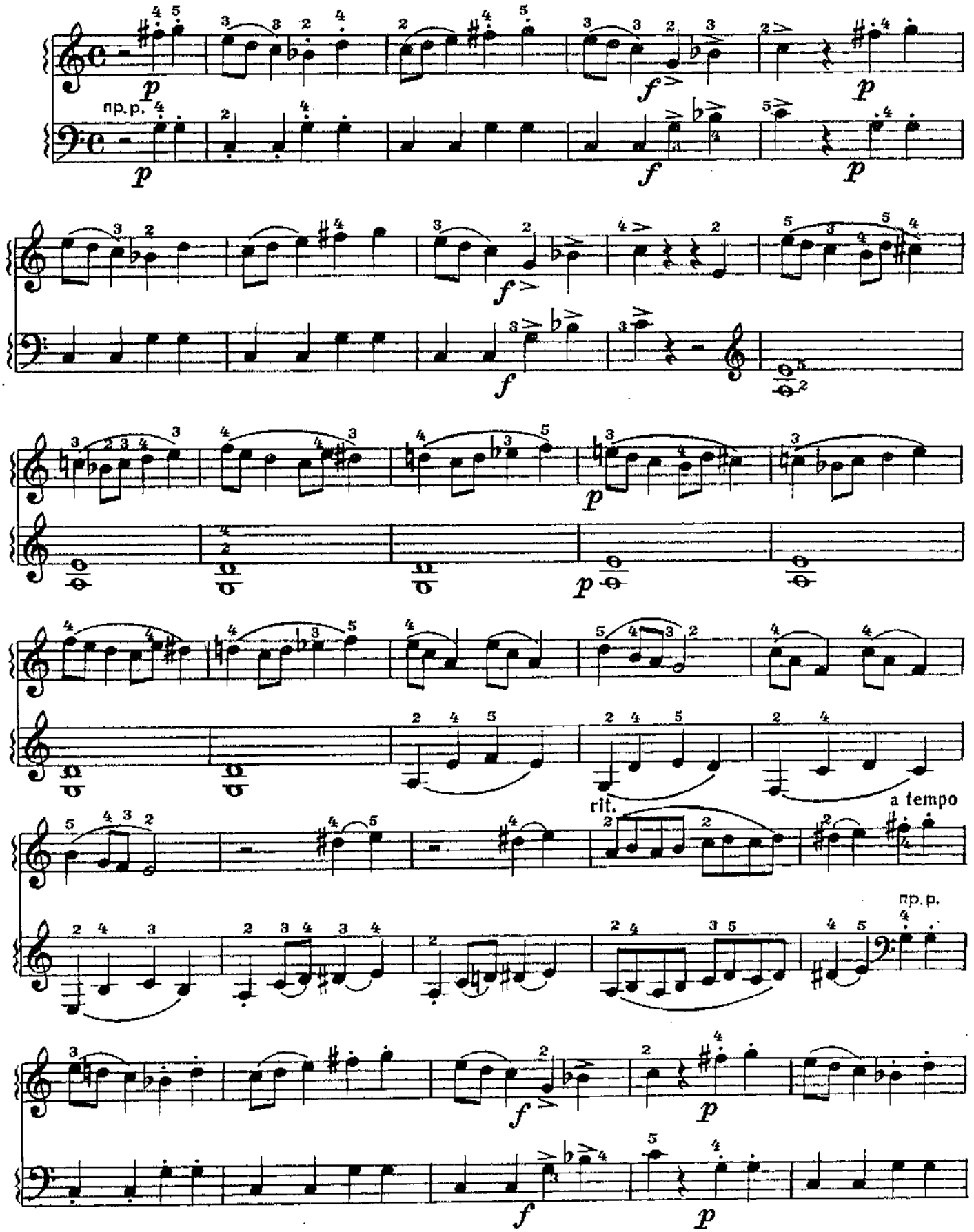

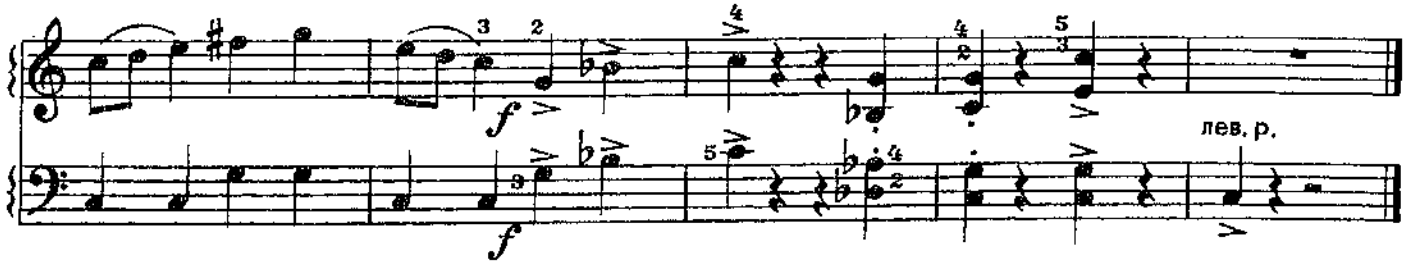

НЕ БУДИТЕ МОЛОДУ

Русская народная песня

Умеренно

Обработка В. Грачева

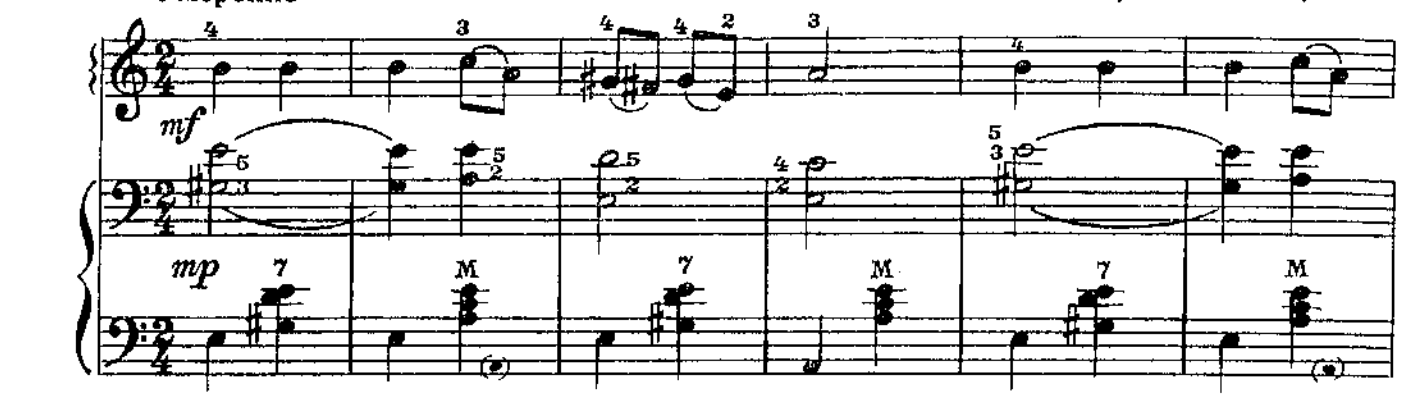

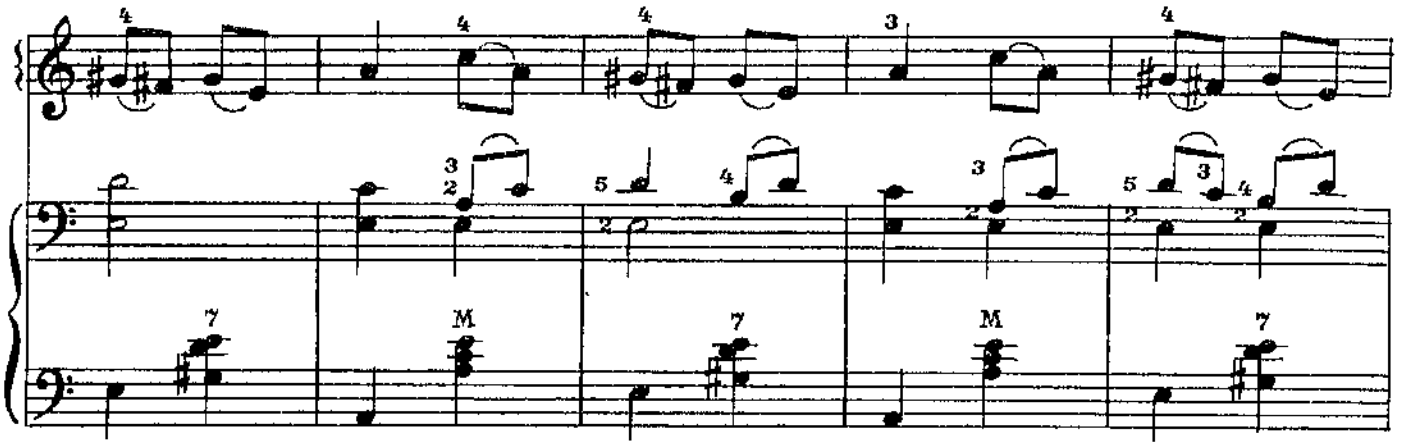

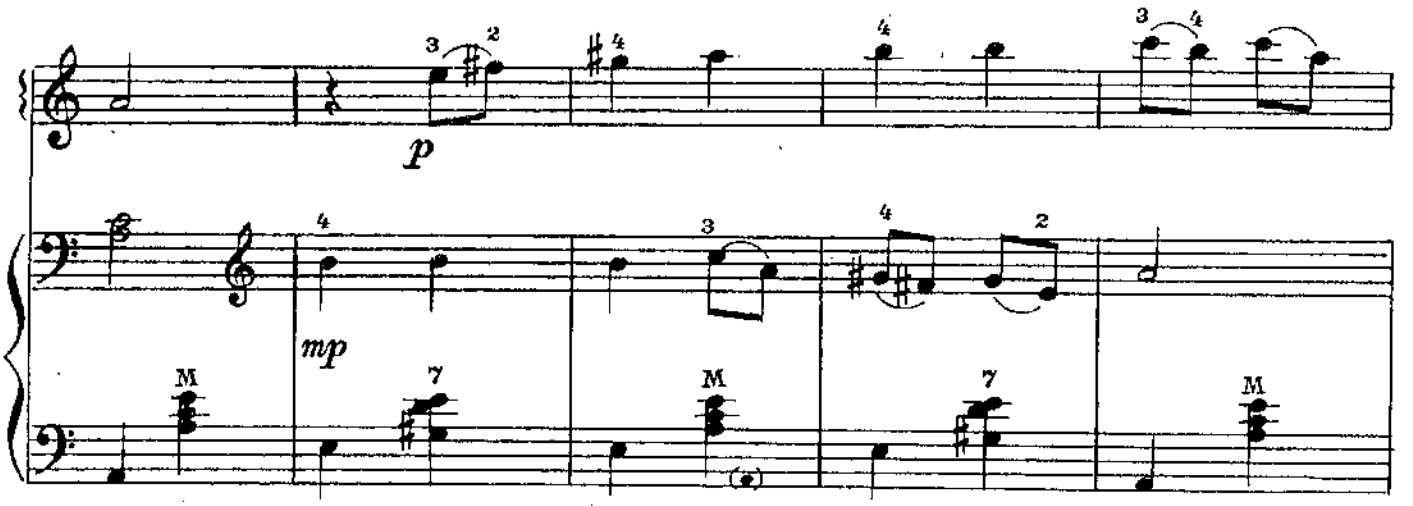

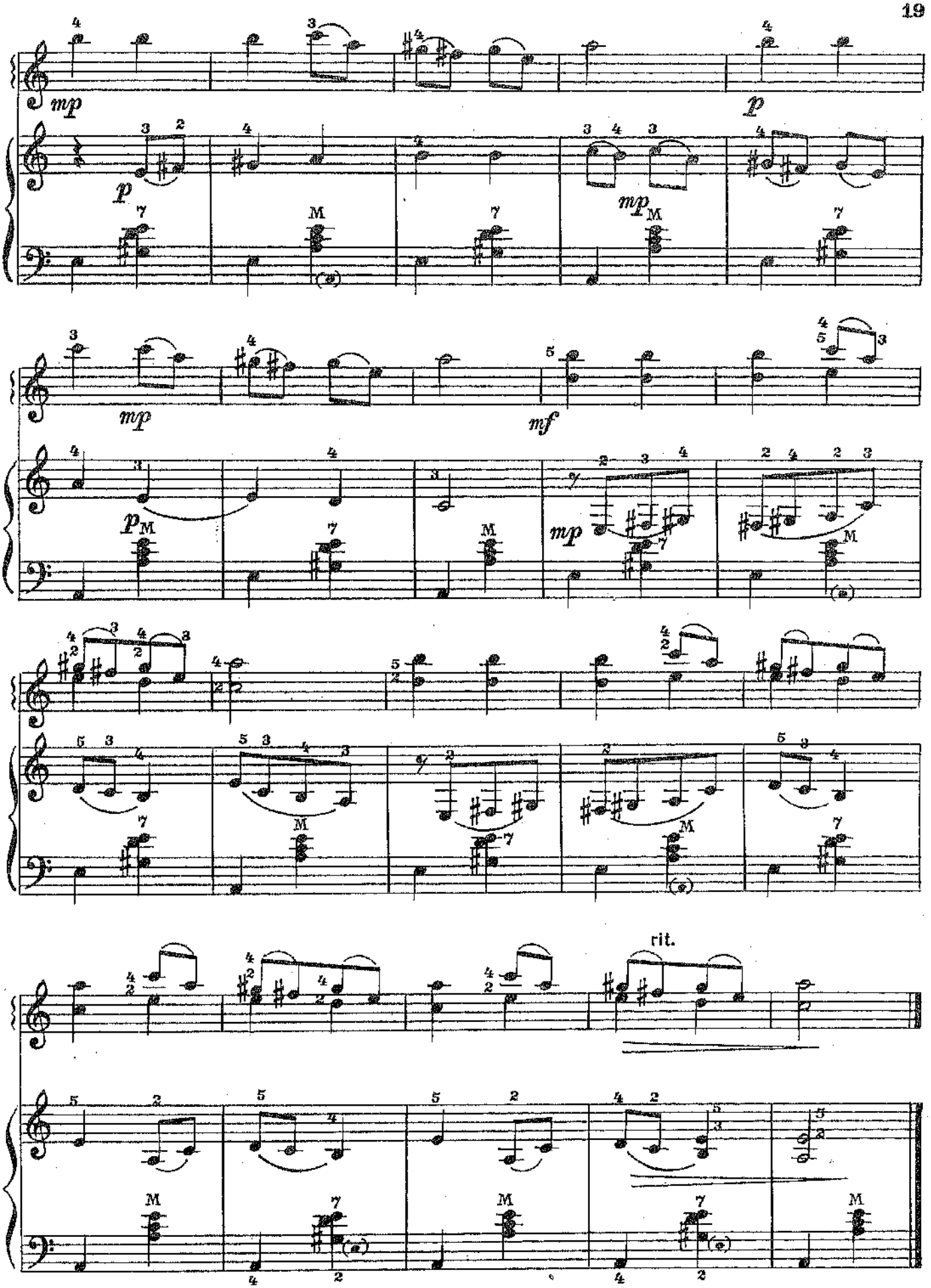
mp
p
mp
mf
rit.

НОВОГОДНЯЯ

А. ФИЛИППЕНКО

Подвижно, весело

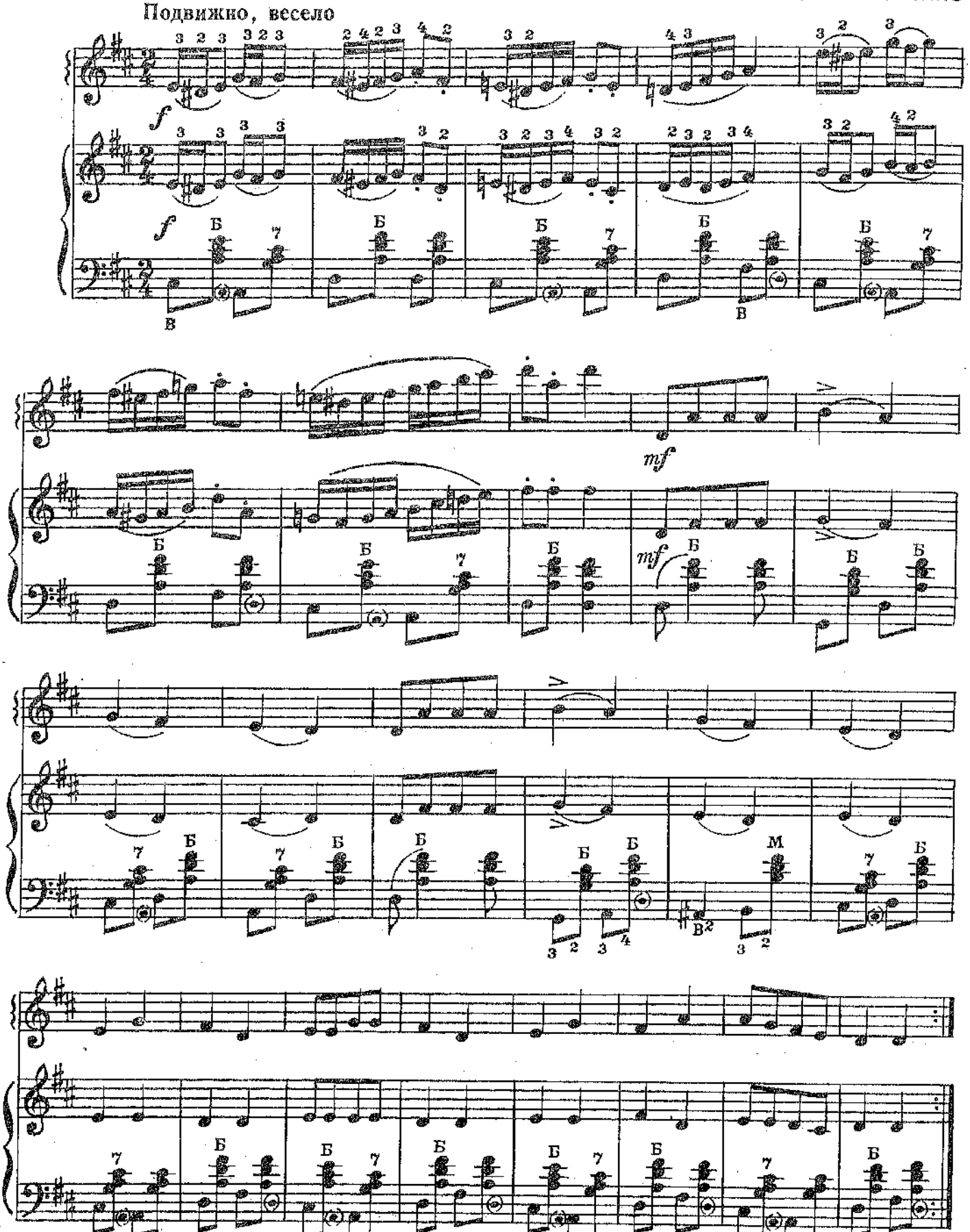

с 5639 к

МНЕ МОЯ МАТУШКА ГОВОРИЛА

Чешская народная песня

Обработка В. Грачева

Умеренно

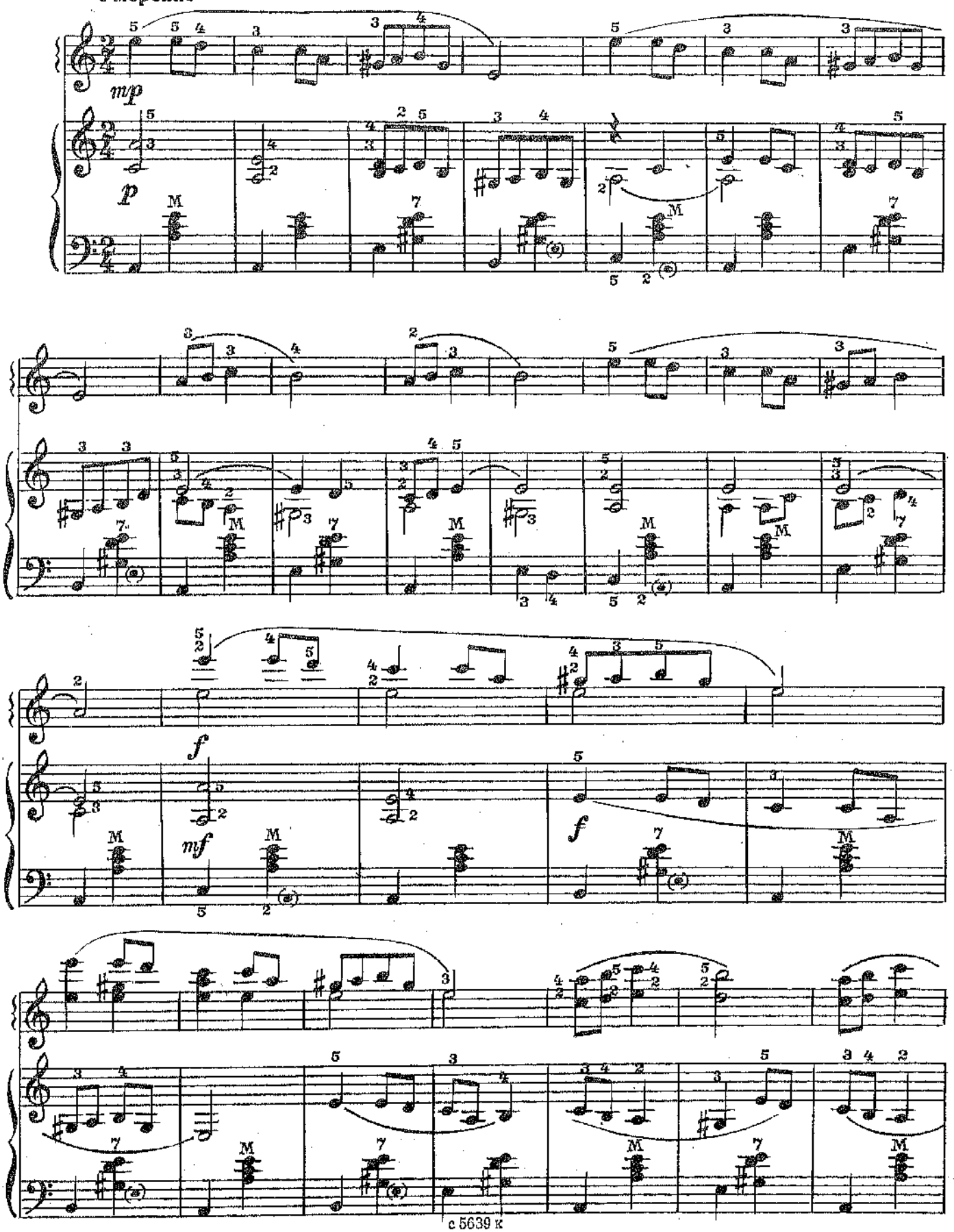

rit.

ПАРАД НА КРАСНОЙ ПЛОЩАДИ

В темпе марша

А. ОСТРОВСКИЙ

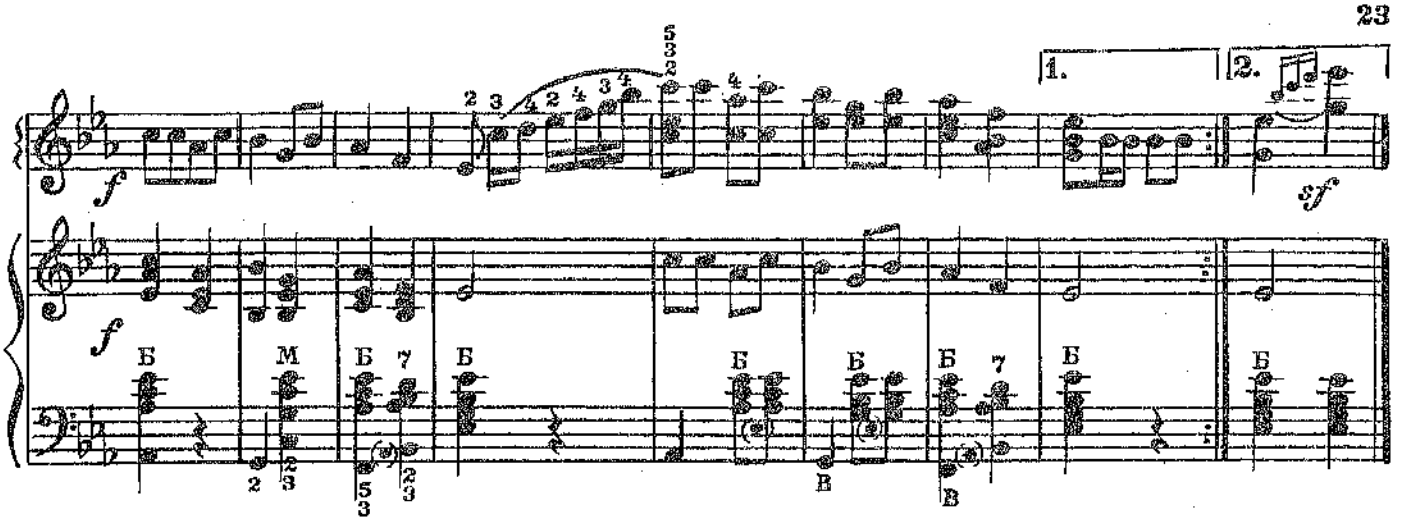

В СЫРОМ БОРУ ТРОПИНА

Русская народная песня

Обработка В. Грачева

Оживленно

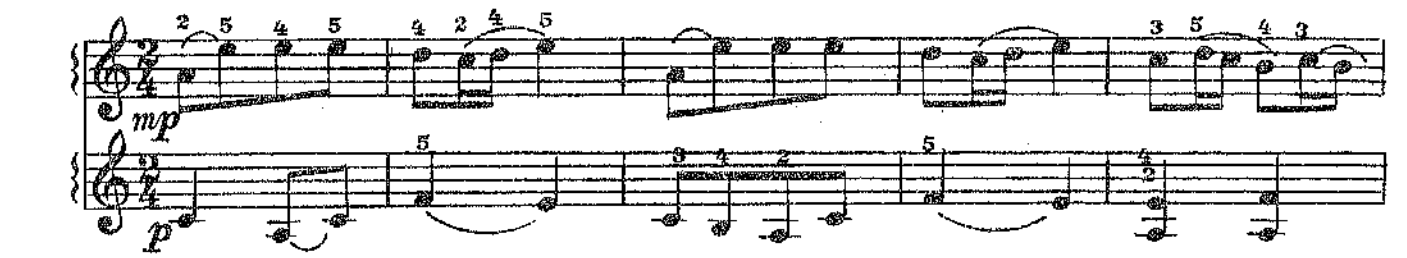

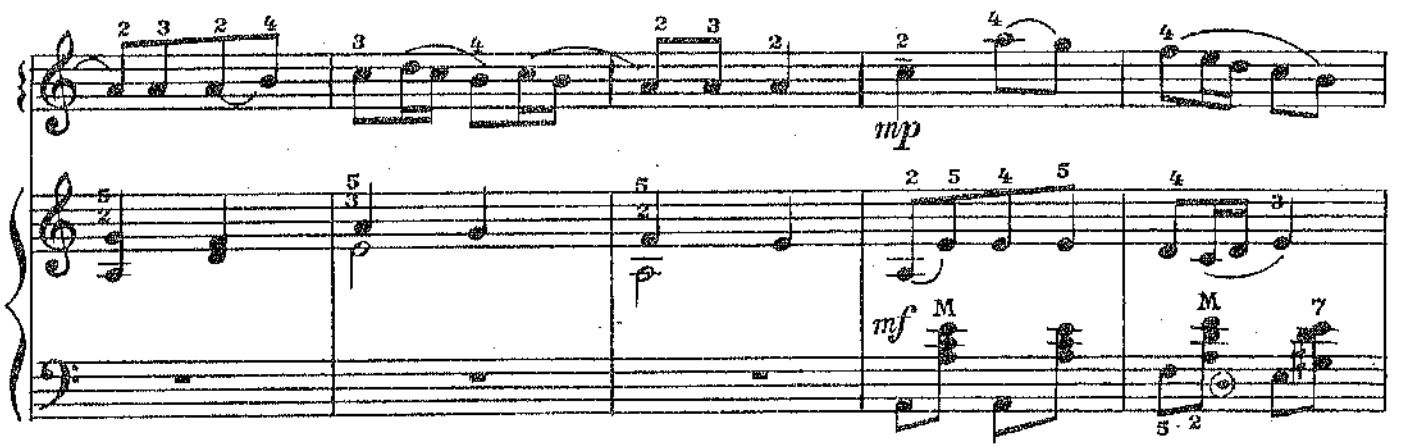

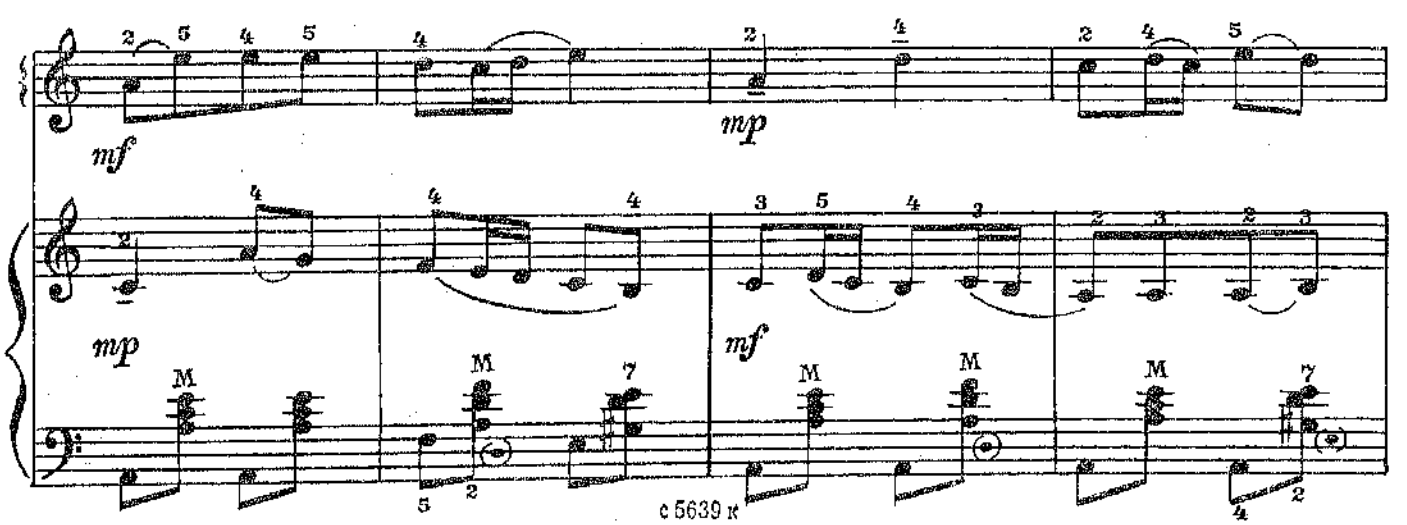

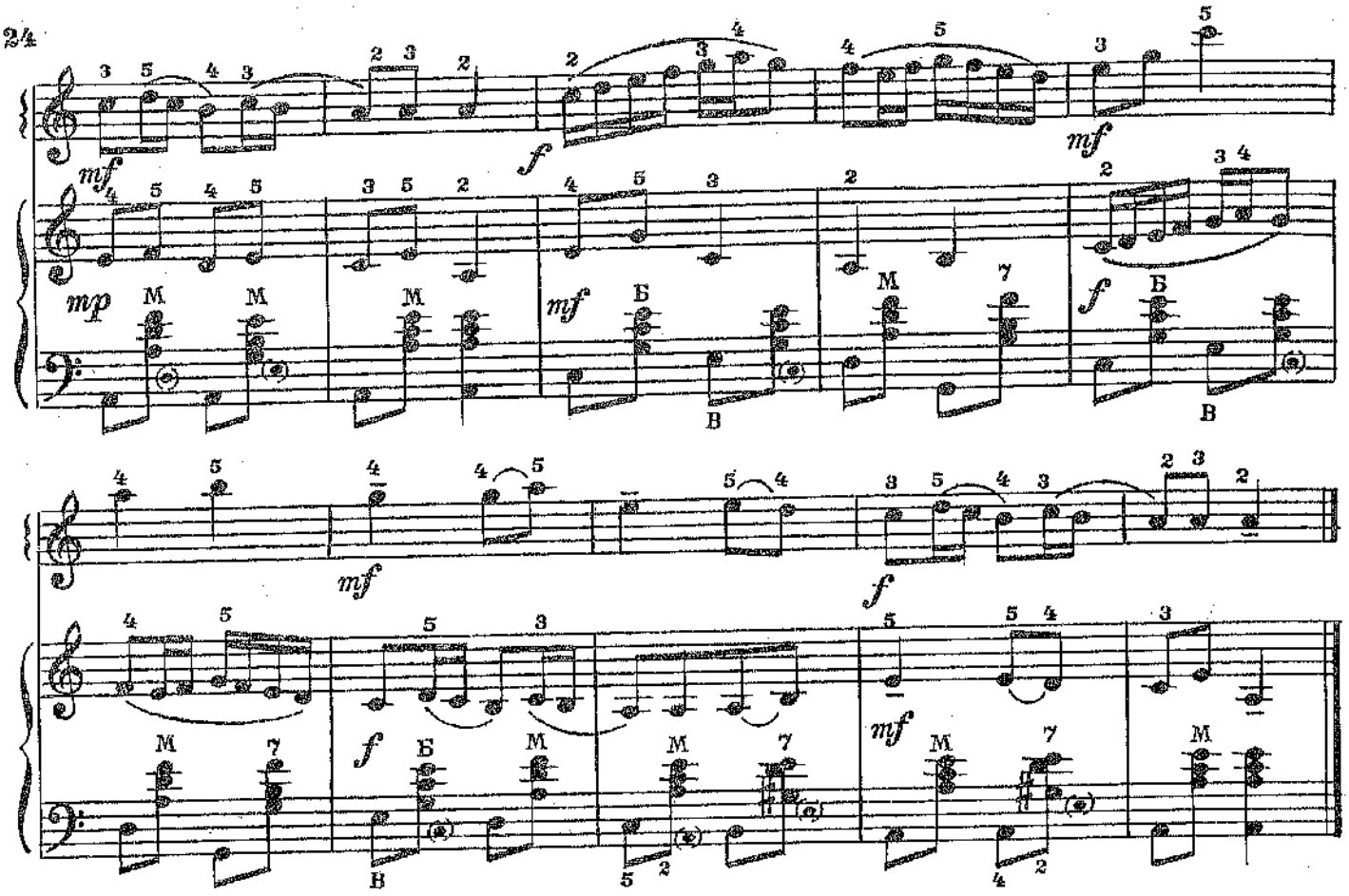

ПОЛЕЧКА

В. ГРАЧЕВ

Оживленно

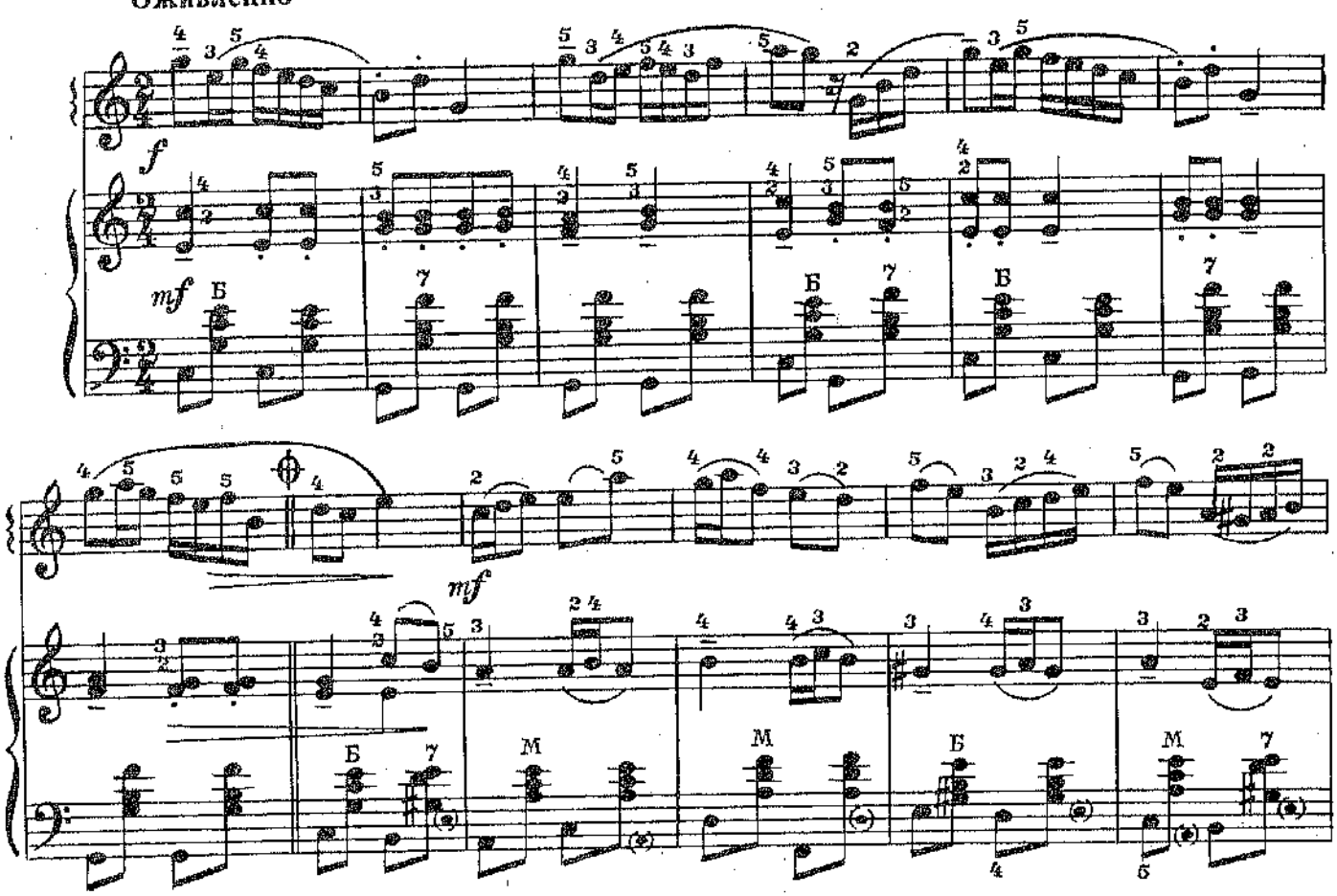

Окончание

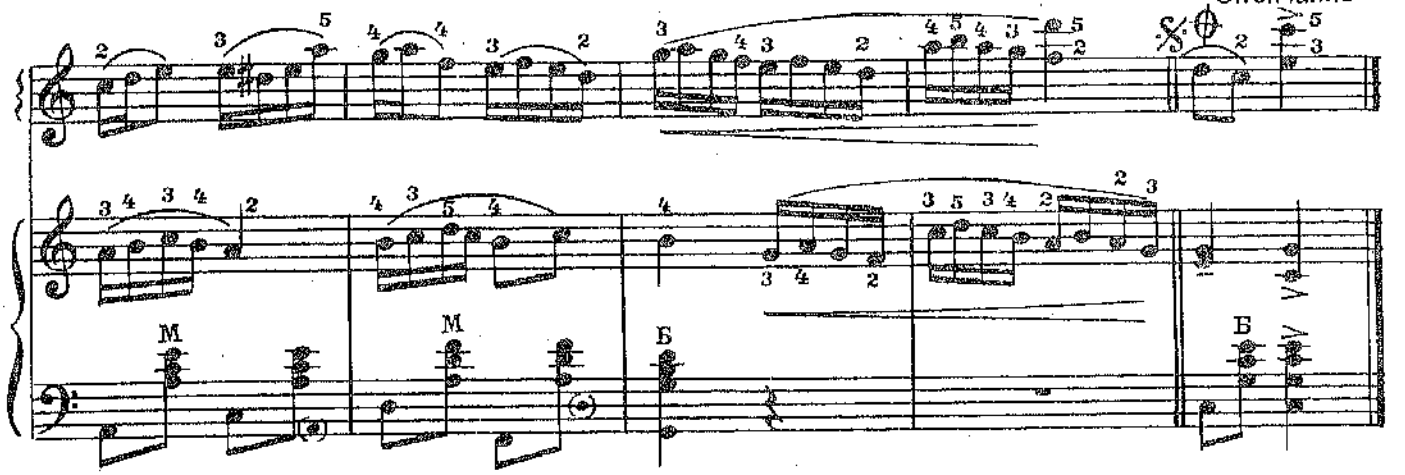

ИВЫ НАД РЕКОЮ

Н. ГОРЛОВ

Медленно

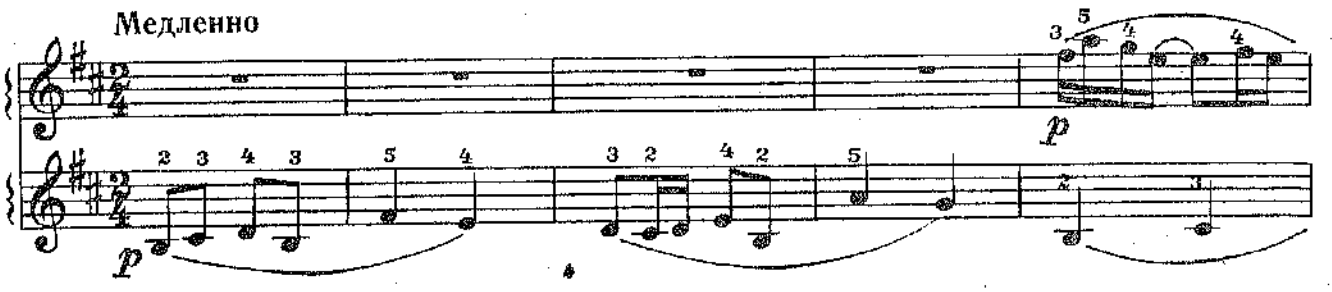

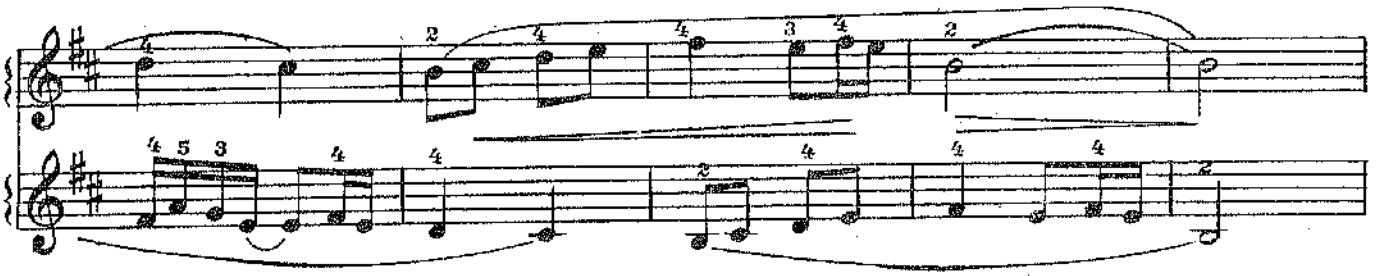

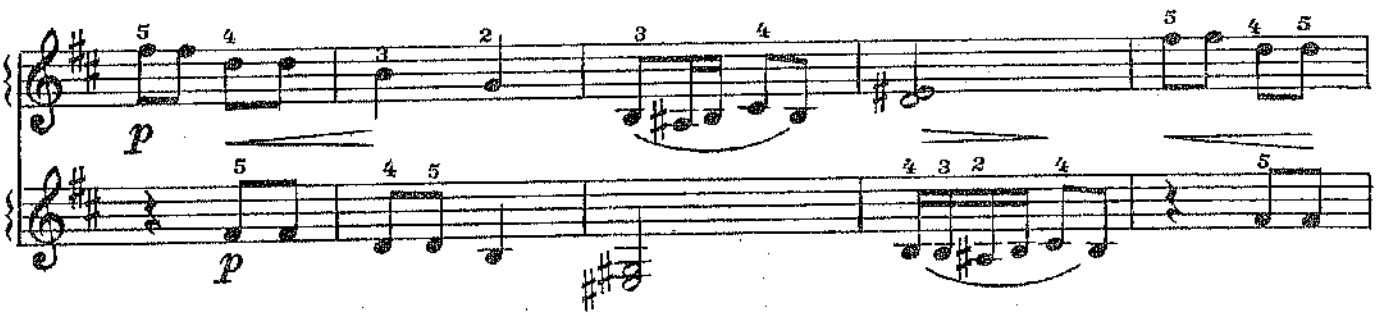

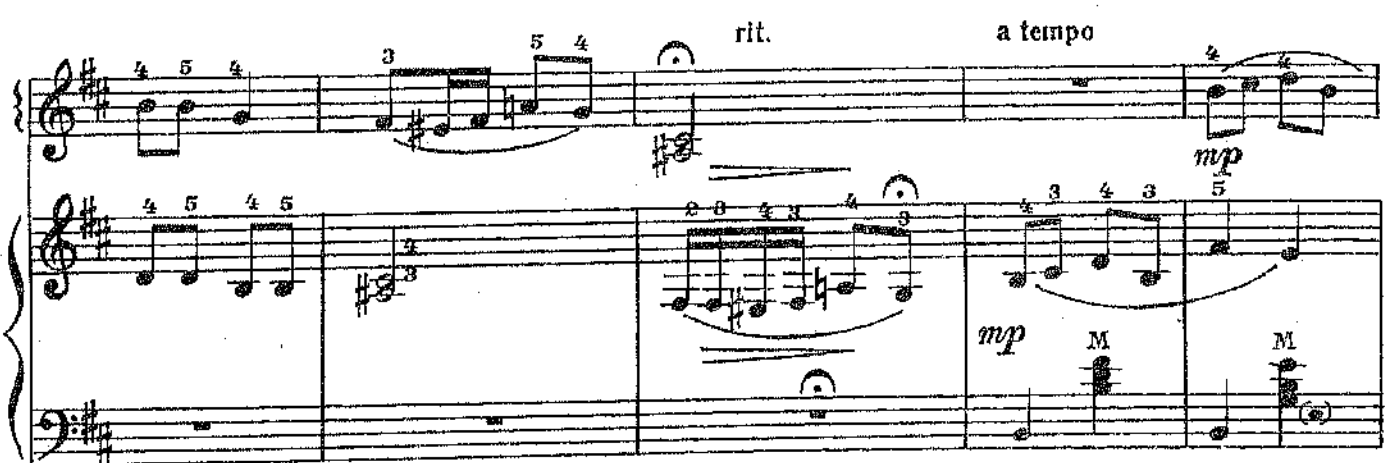

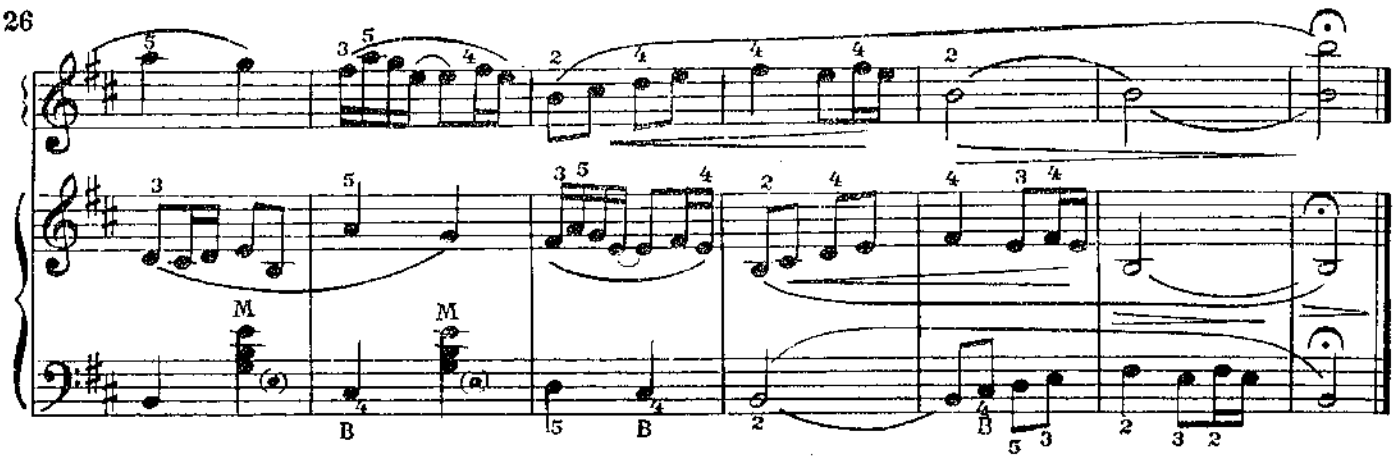

ЧЕРНЫЙ БАРАШЕК

Польская народная песня

Оживленно

Обработка М. Панкина

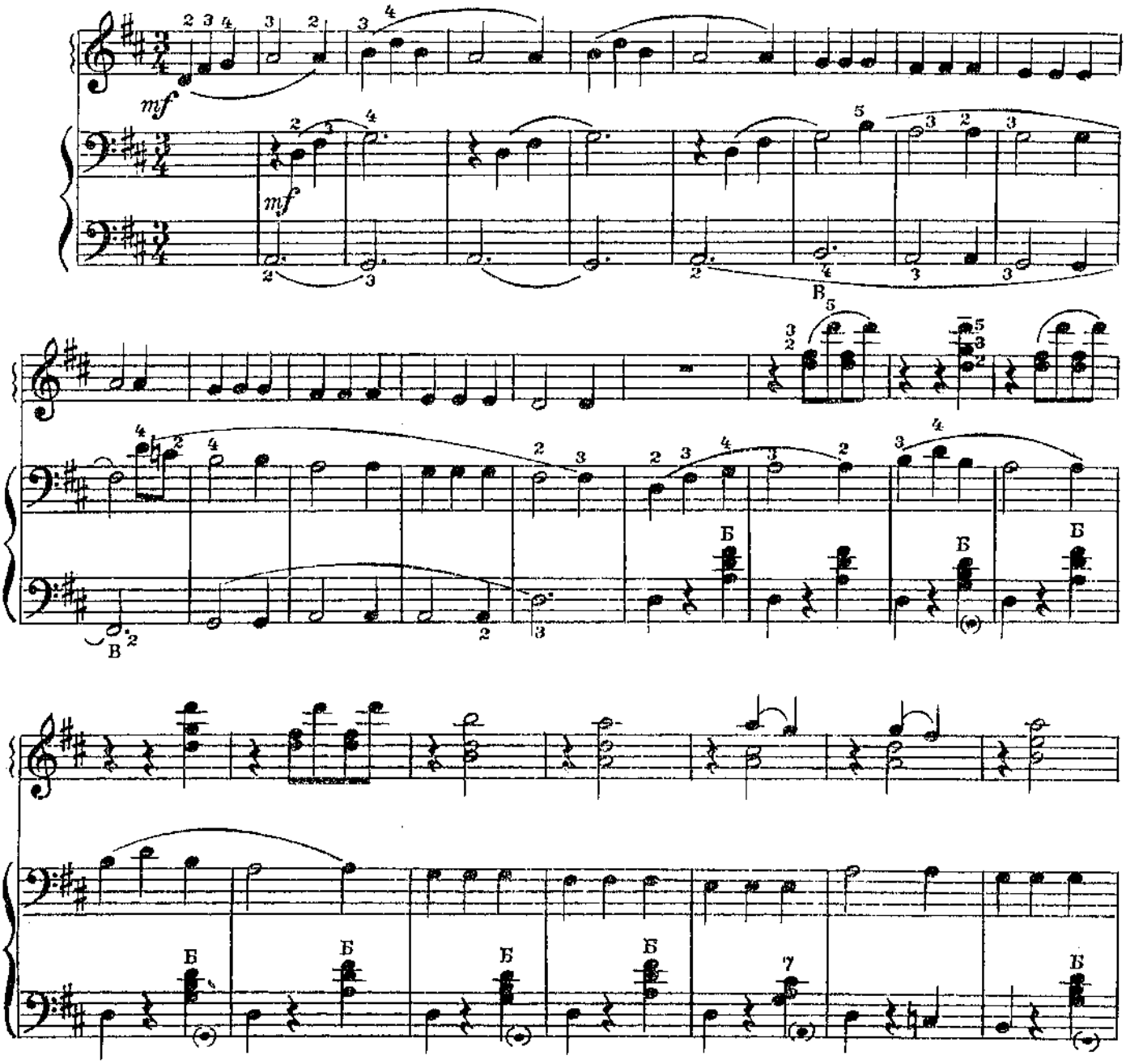

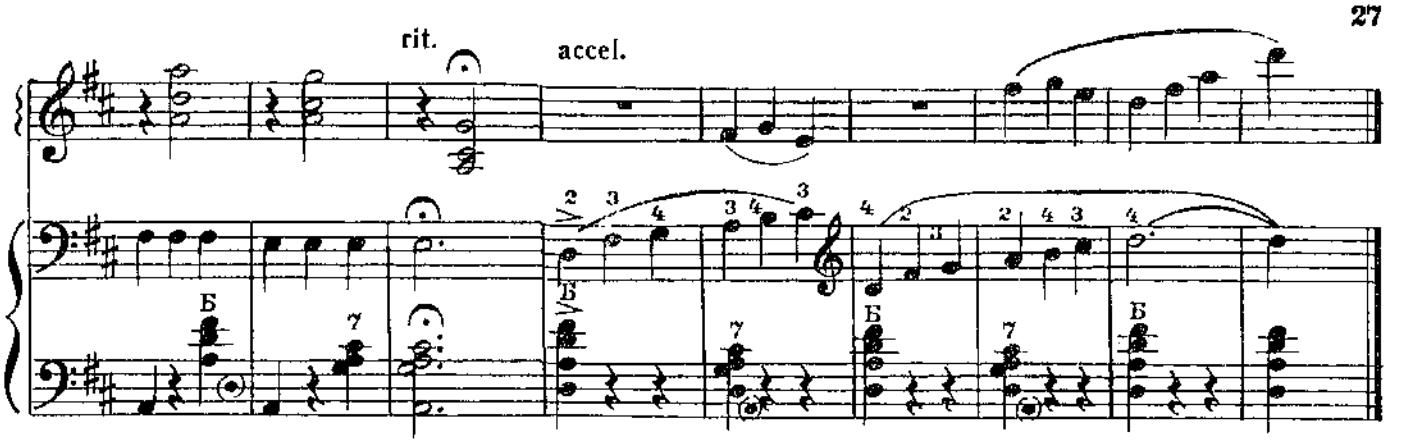

КОСОЛАПЫЙ МИШКА

Не спеша

М. ЖЕРБИН

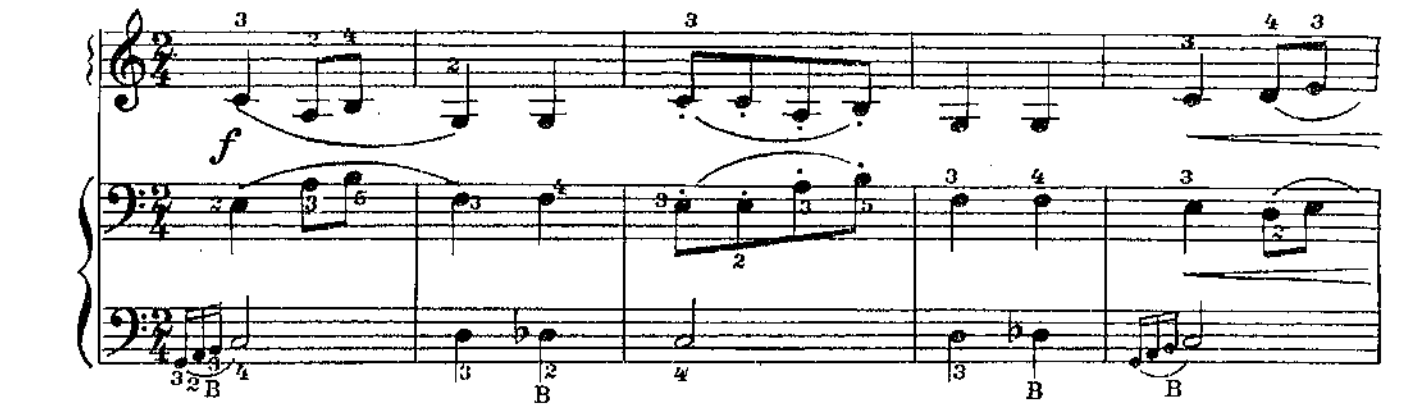

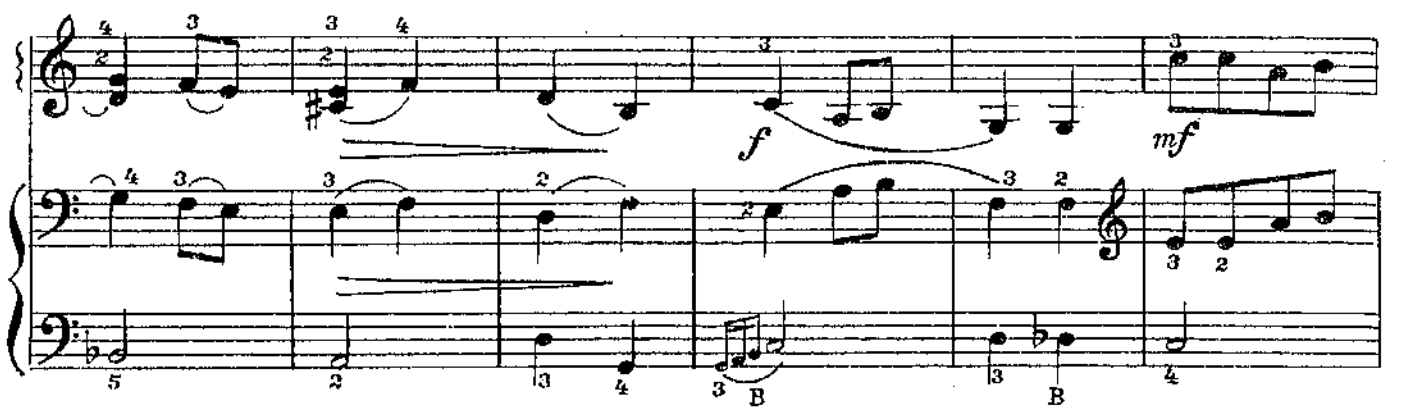

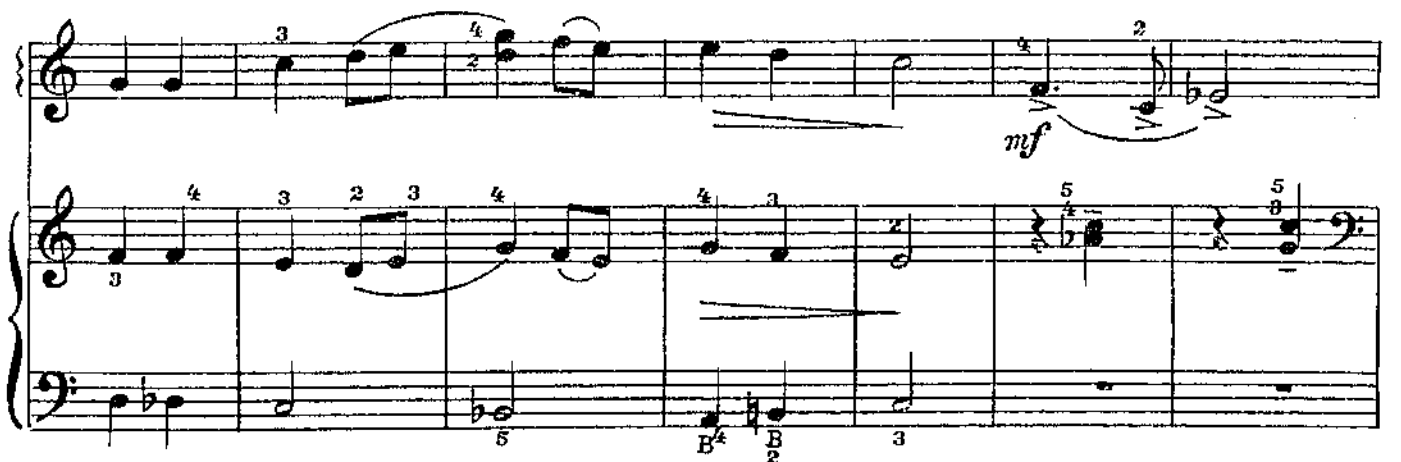

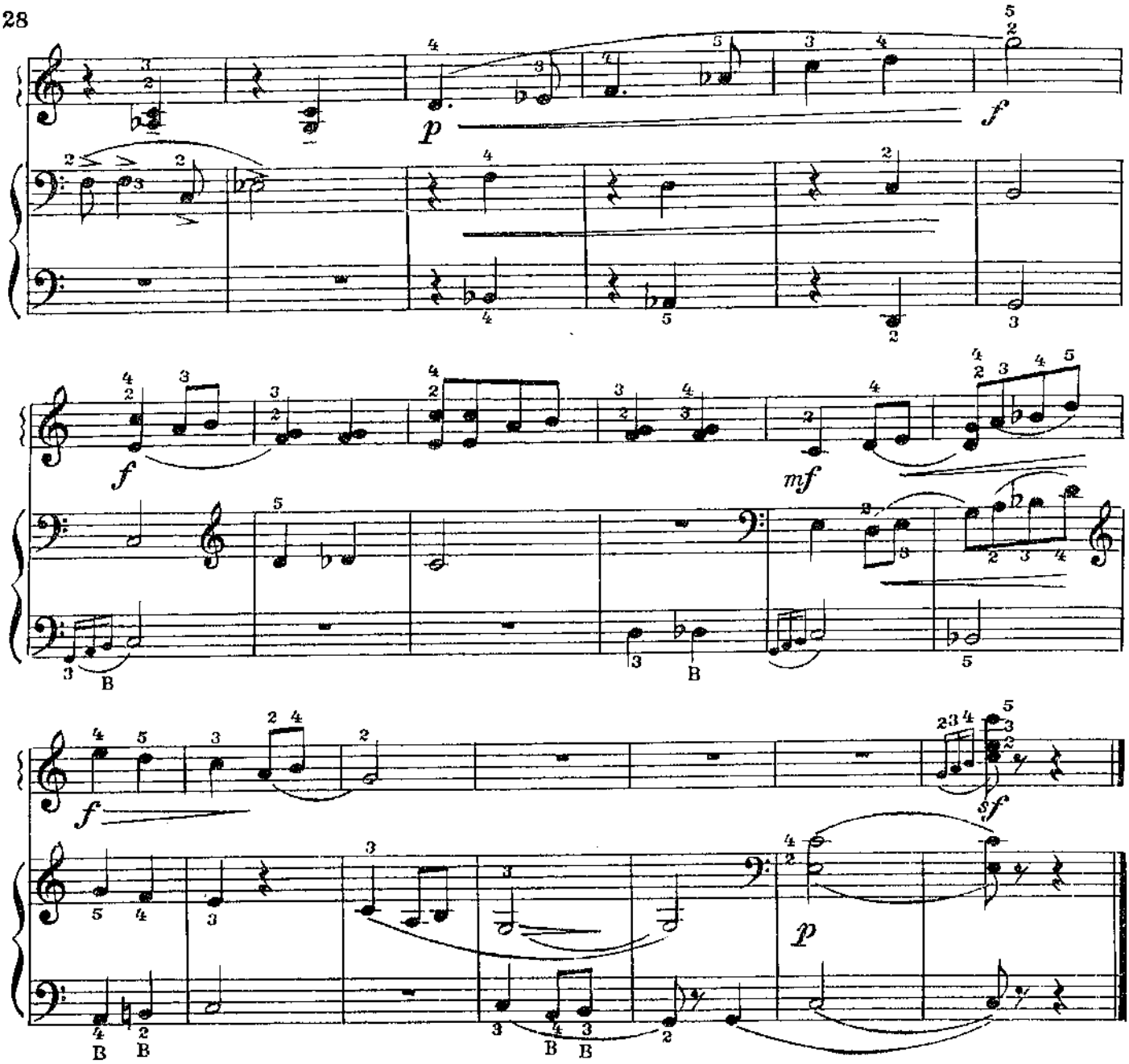

КОЛЫБЕЛЬНАЯ

Из кинофильма „Гусарская баллада“

Т. ХРЕННИКОВ

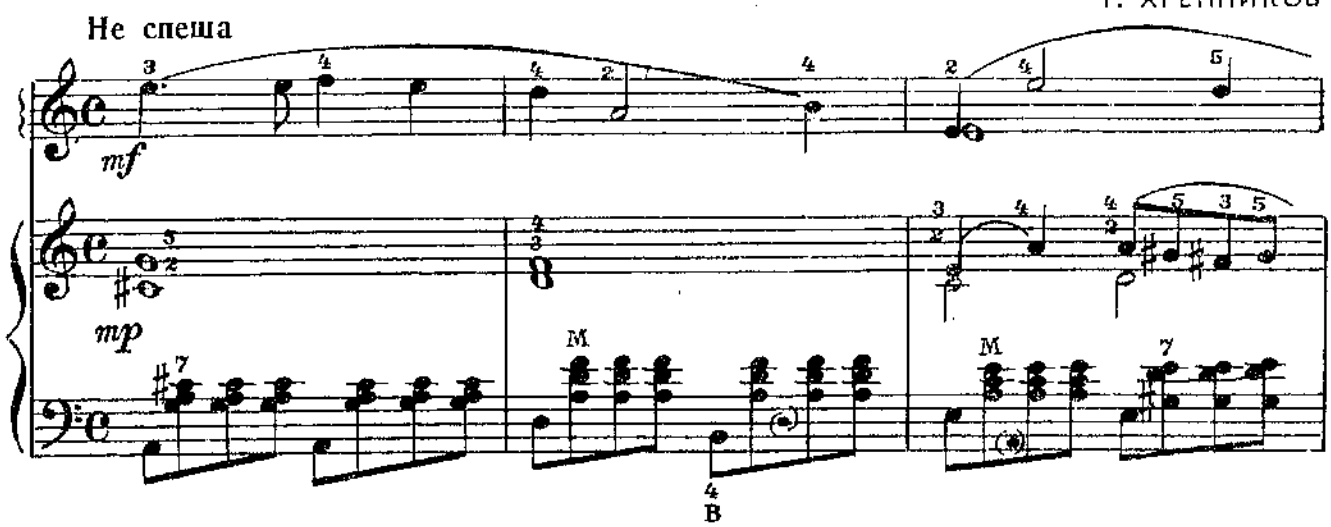

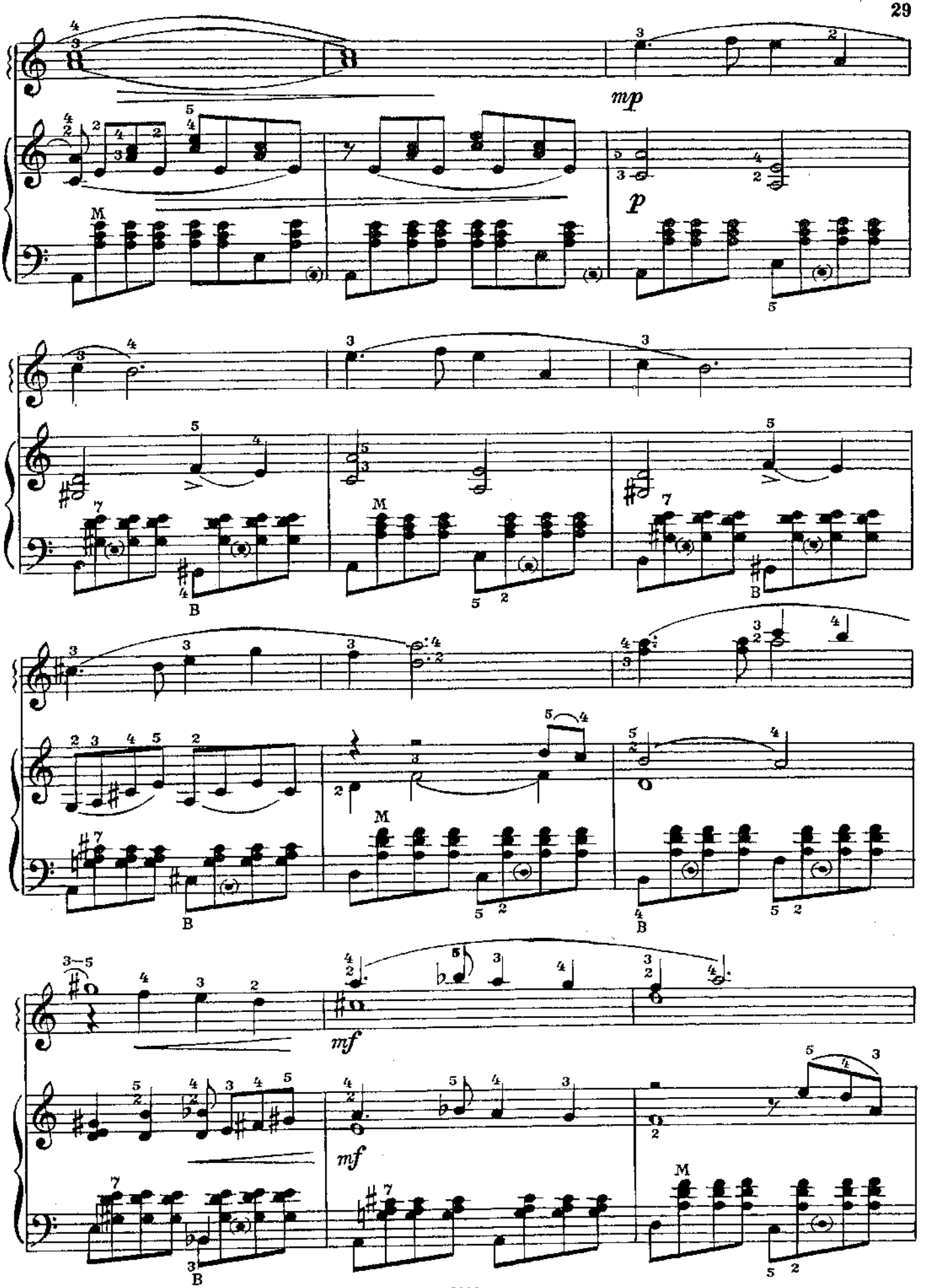
mp
p
mf
mf

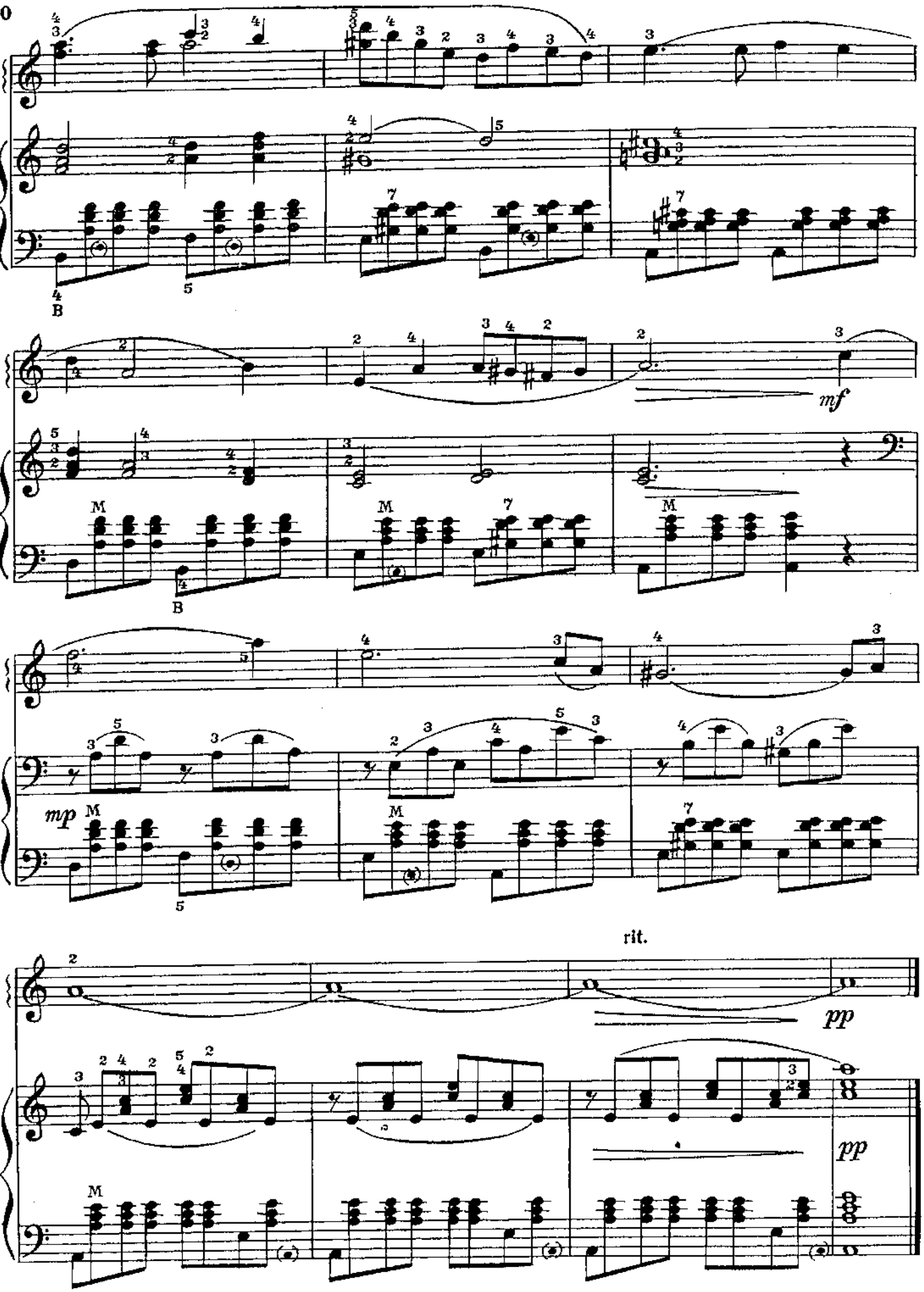
B
mf
M
B
mp
M
rit.
pp
pp

КАНАВА

Русская пляска

Обработка С. Павина

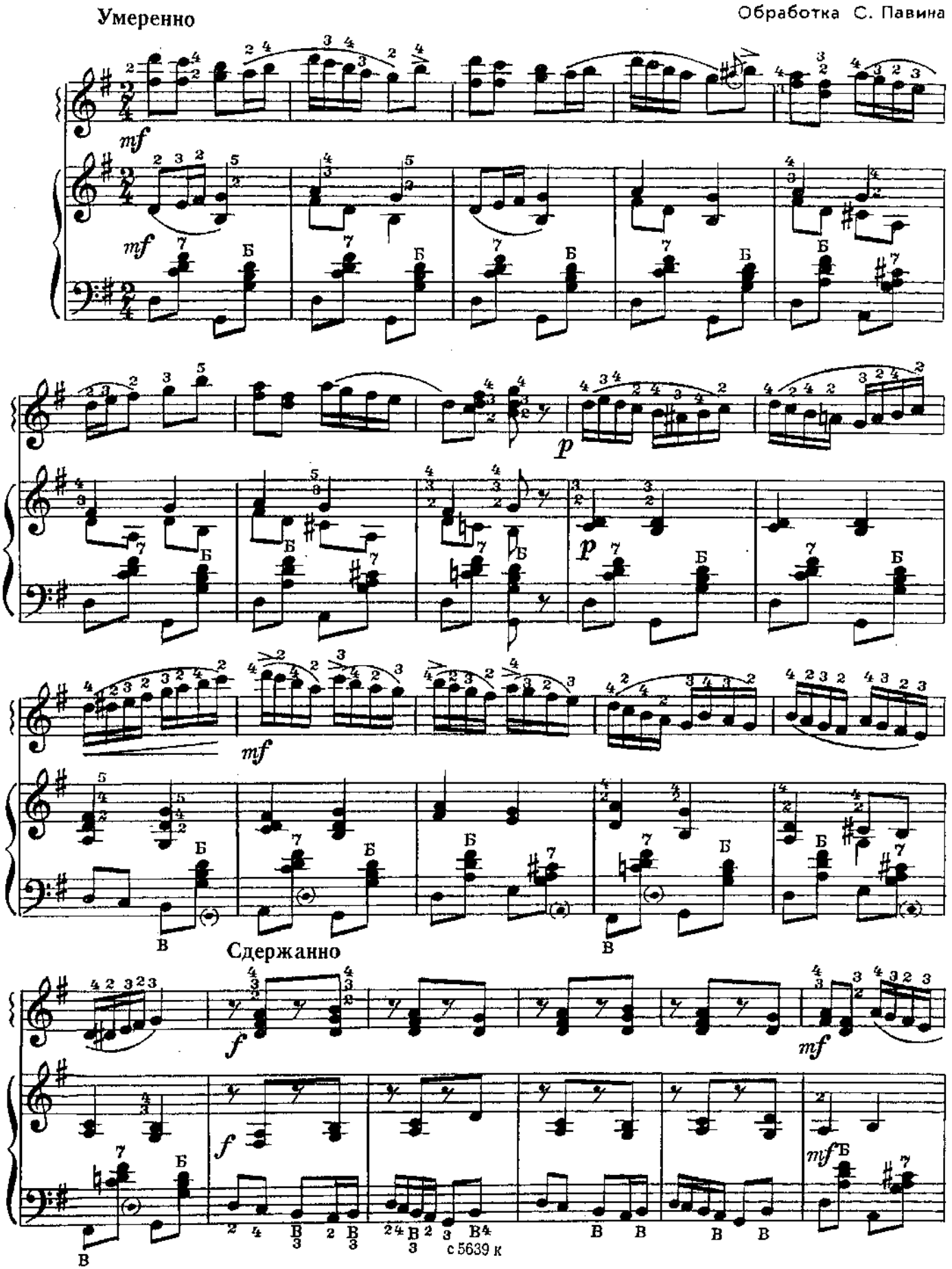

Подвижнее

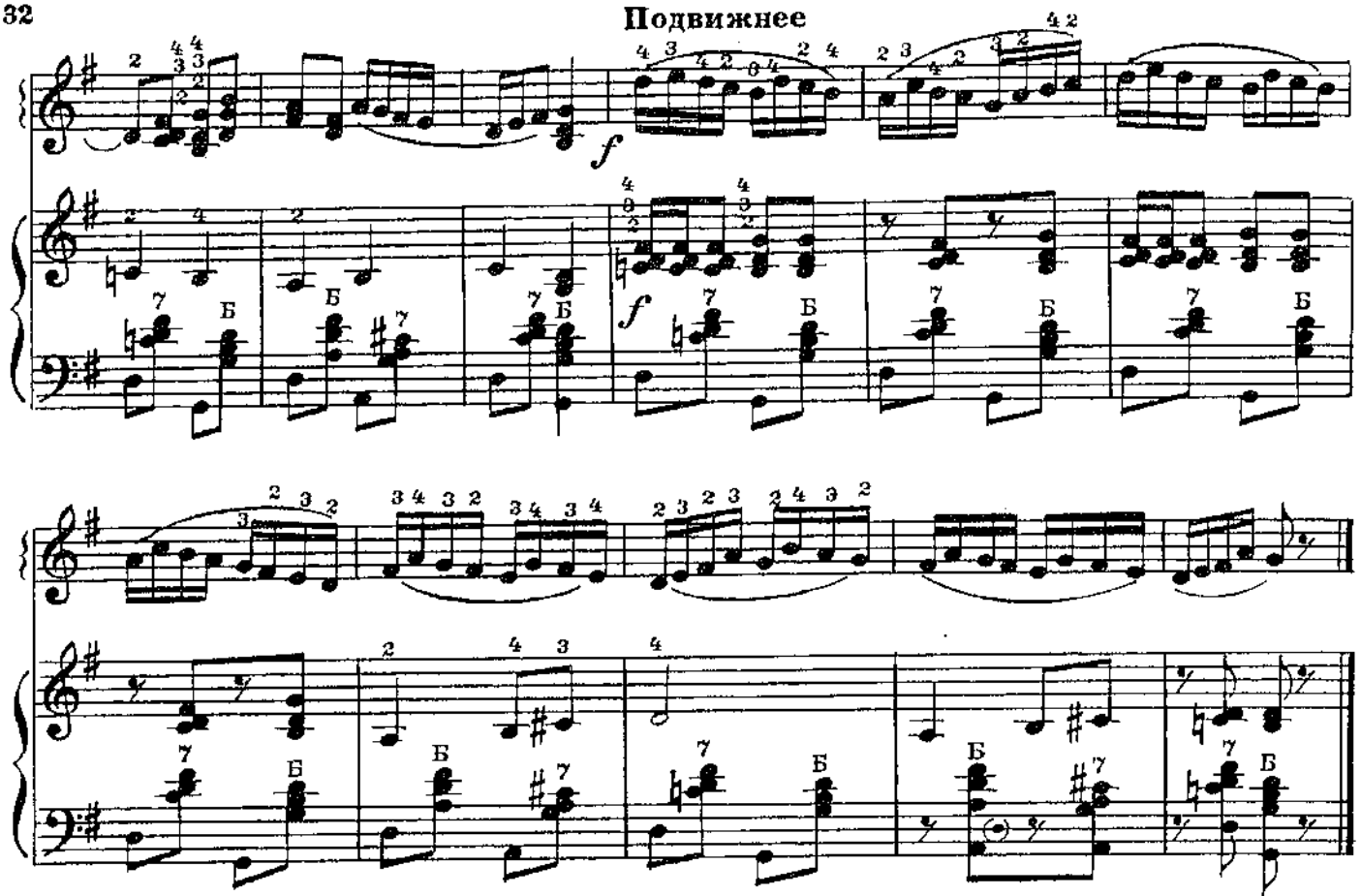

Для трио баянов

РАССВЕТЫ

С. НИСС

Спокойно

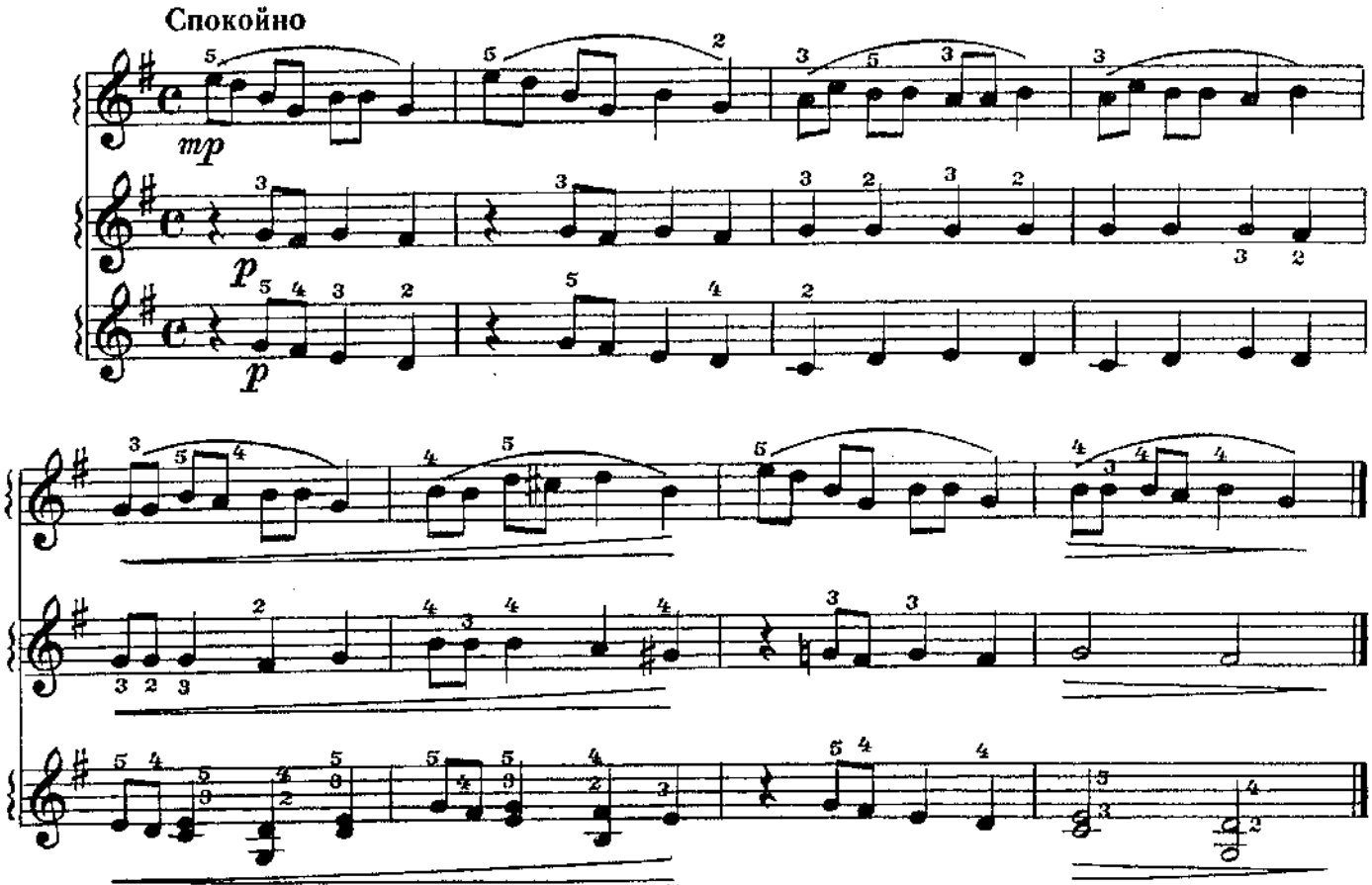

КОЛЫБЕЛЬНАЯ

Г. ГЛАДКОВ

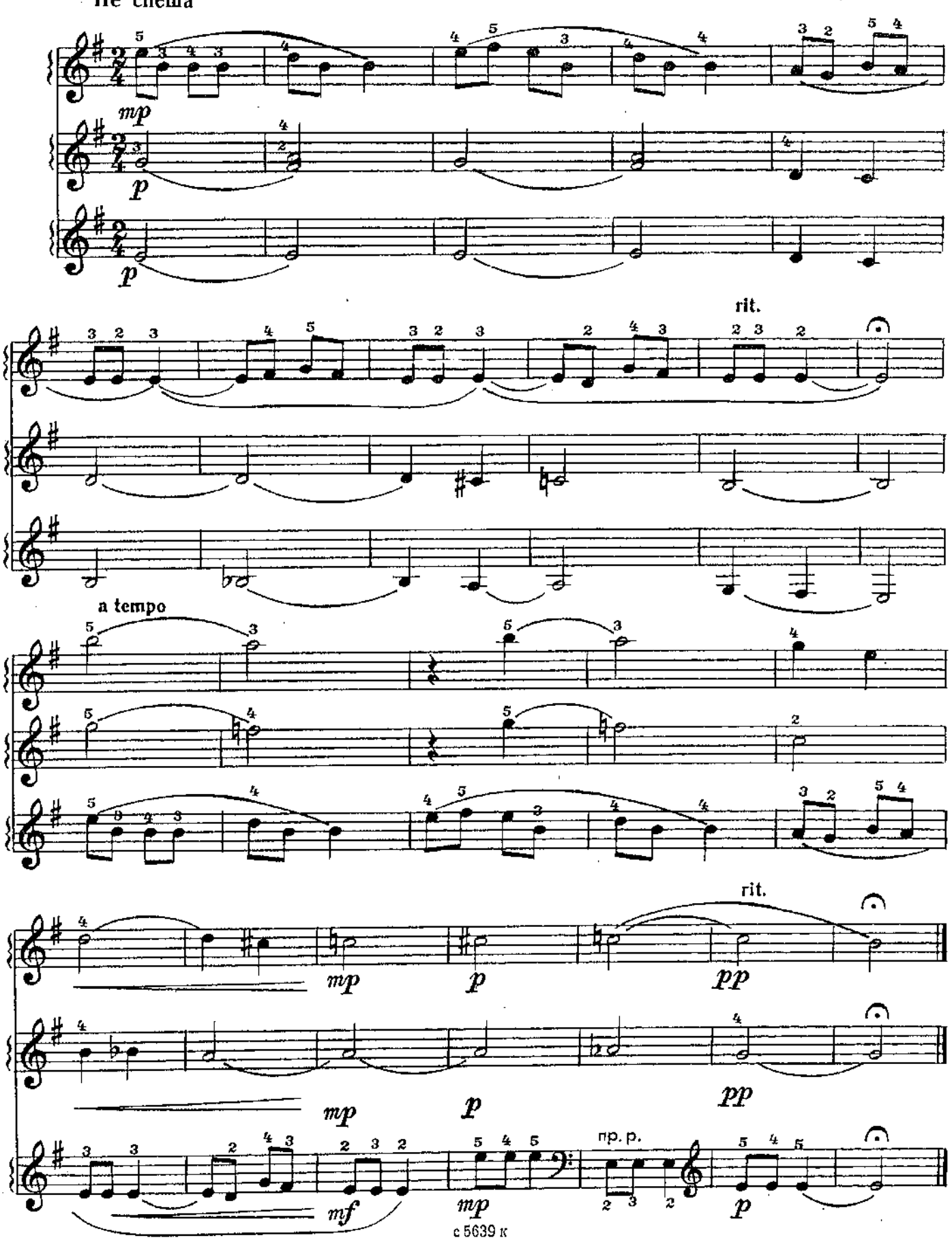

ПОЛИФОНИЧЕСКАЯ ПЬЕСА В РУССКОМ СТИЛЕ

Умеренно

Т. РОДИОНОВА

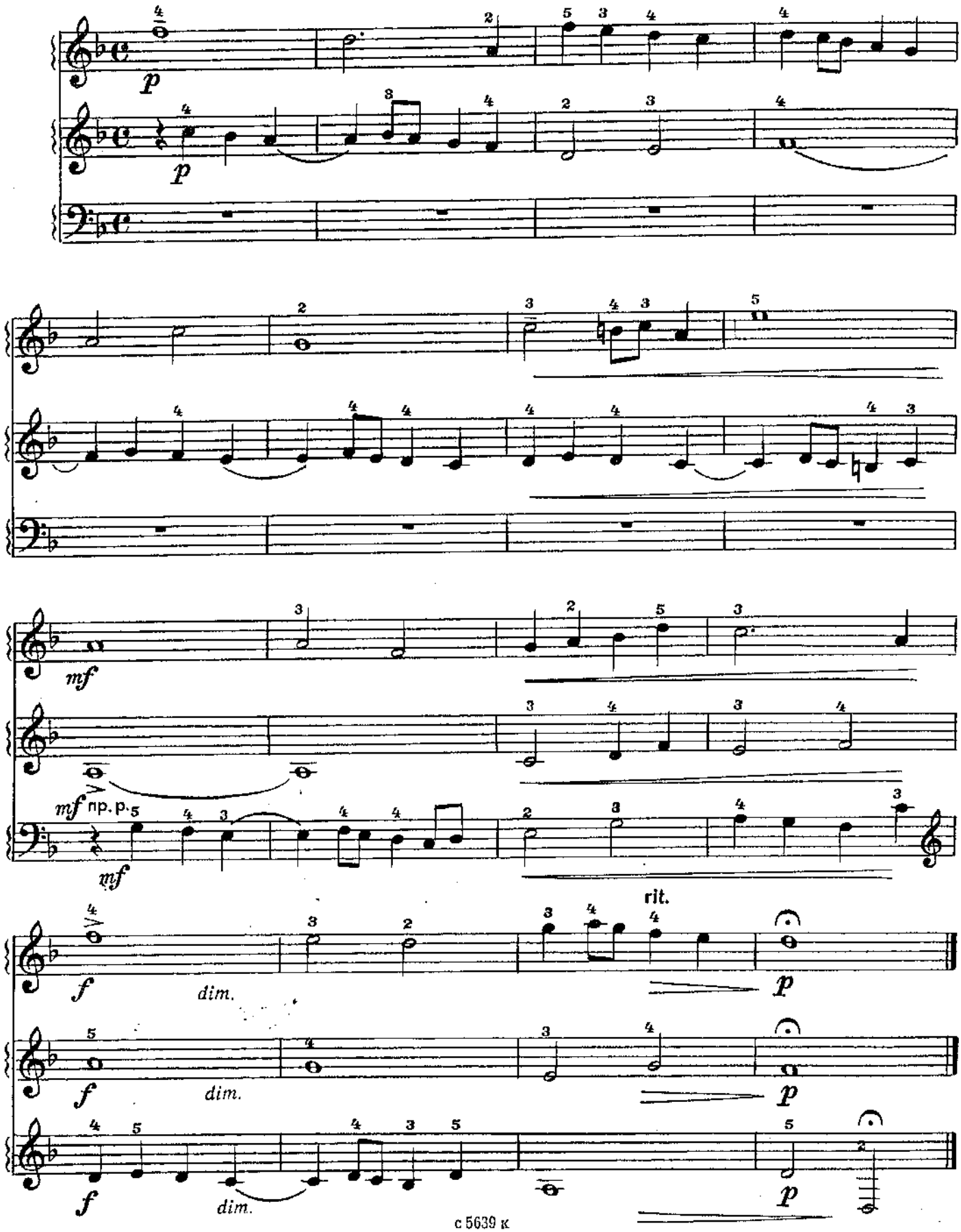

УЖ ТЫ, ВАНЬКА, ПРИГНИСЬ

Русская народная песня

Умеренно

Обработка В. Грачева

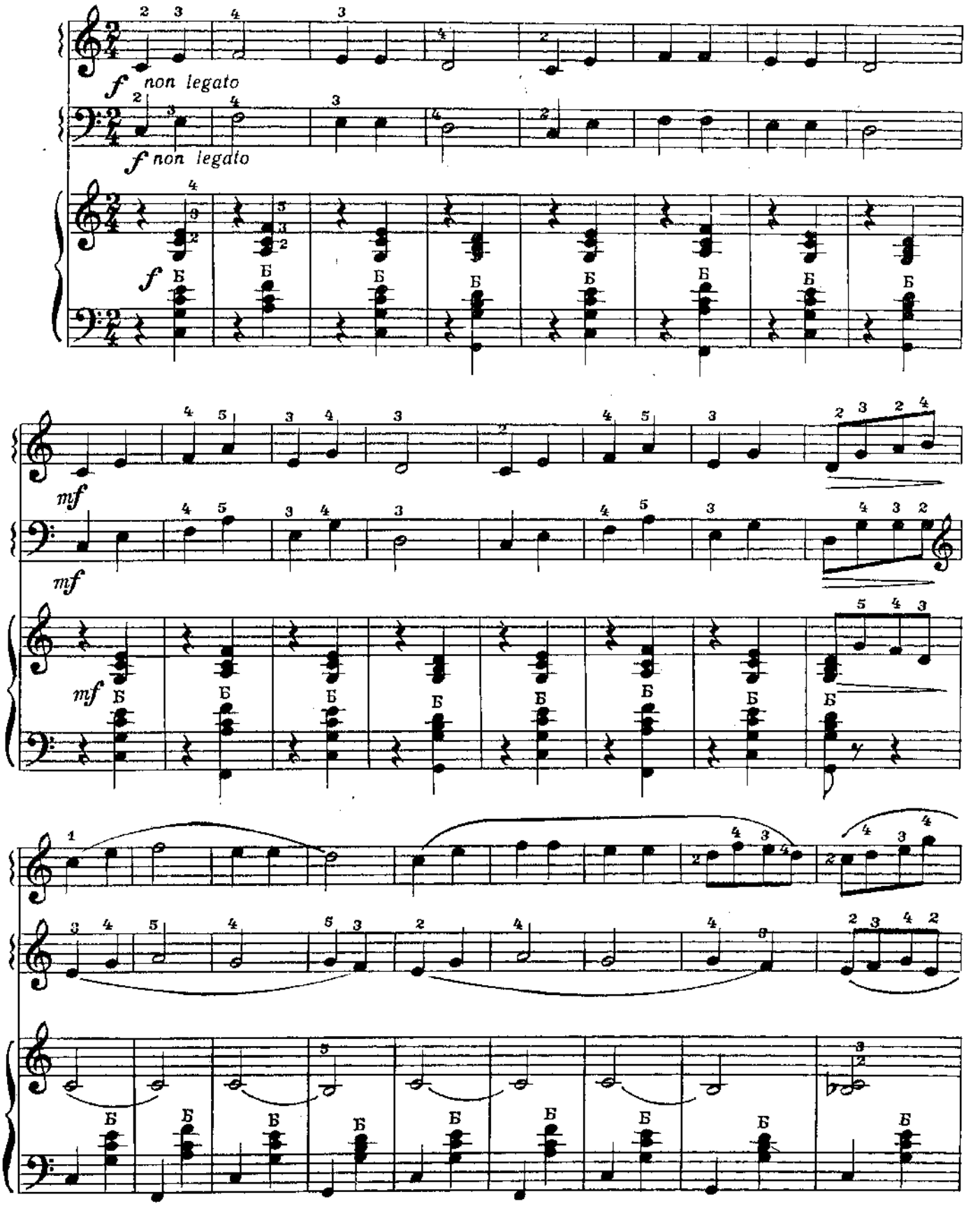

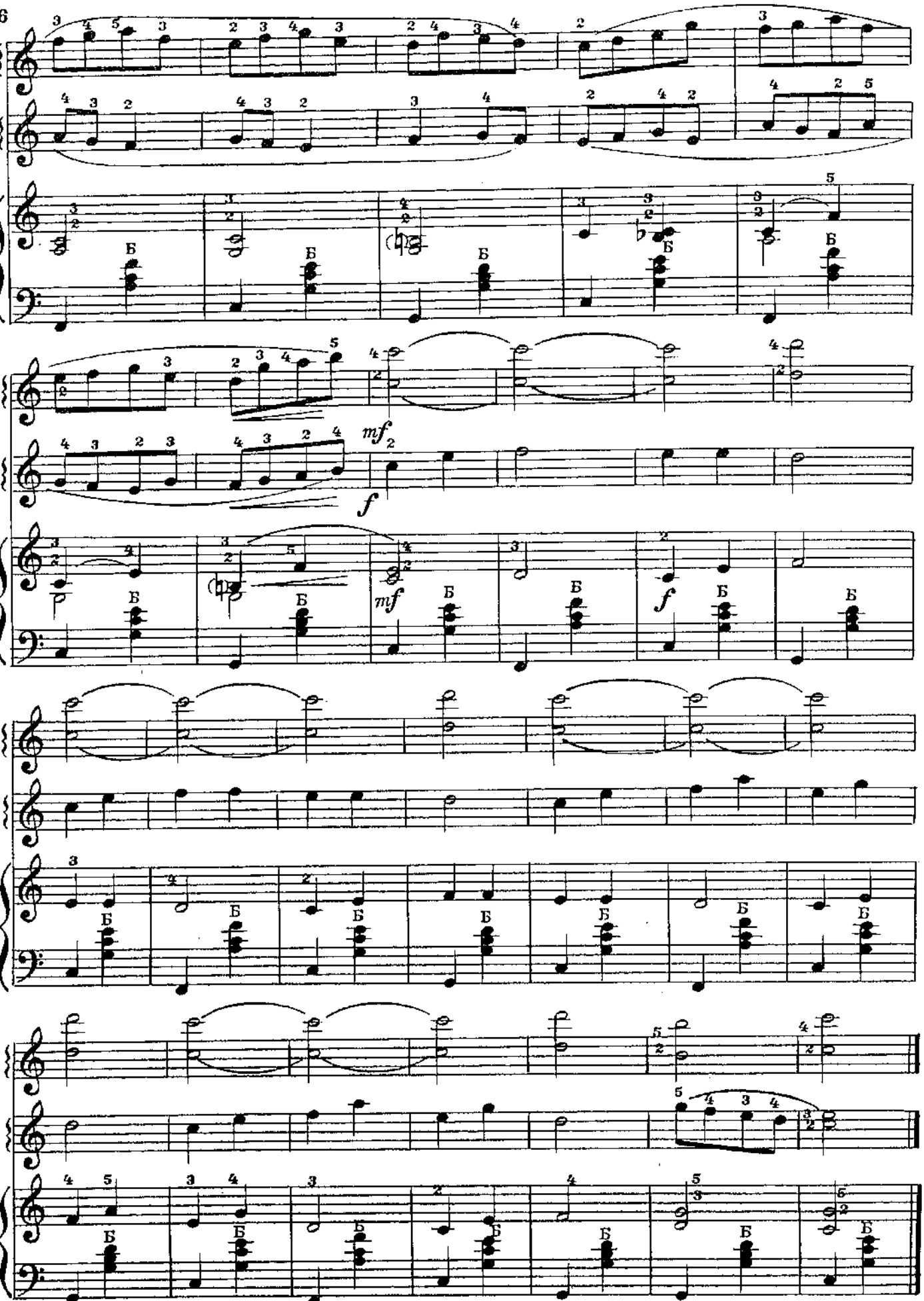
mf
f
mf
f

ЯНИЧЕК

Чешская народная песня

Обработка Ф. Бушуева

Умеренно скоро

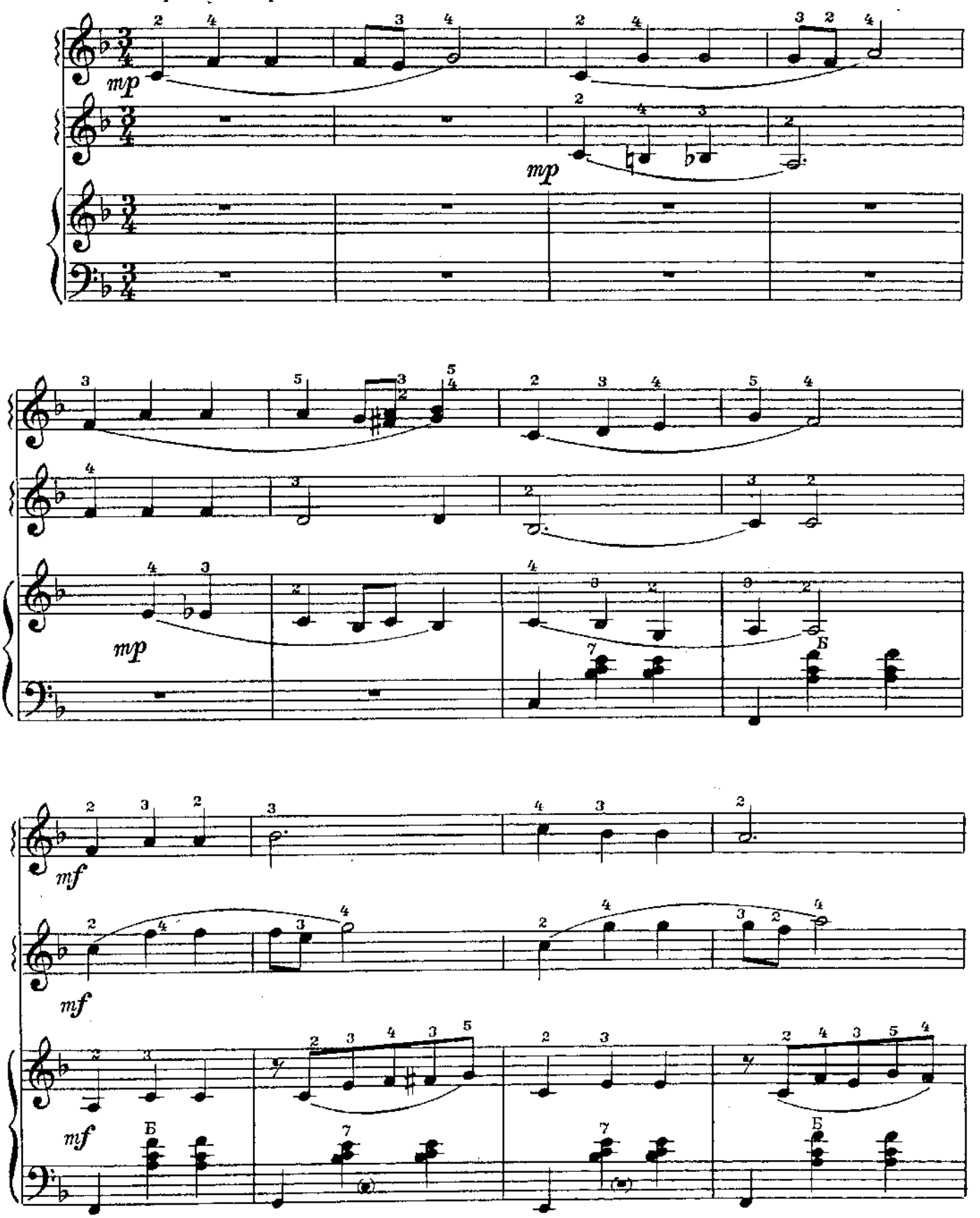

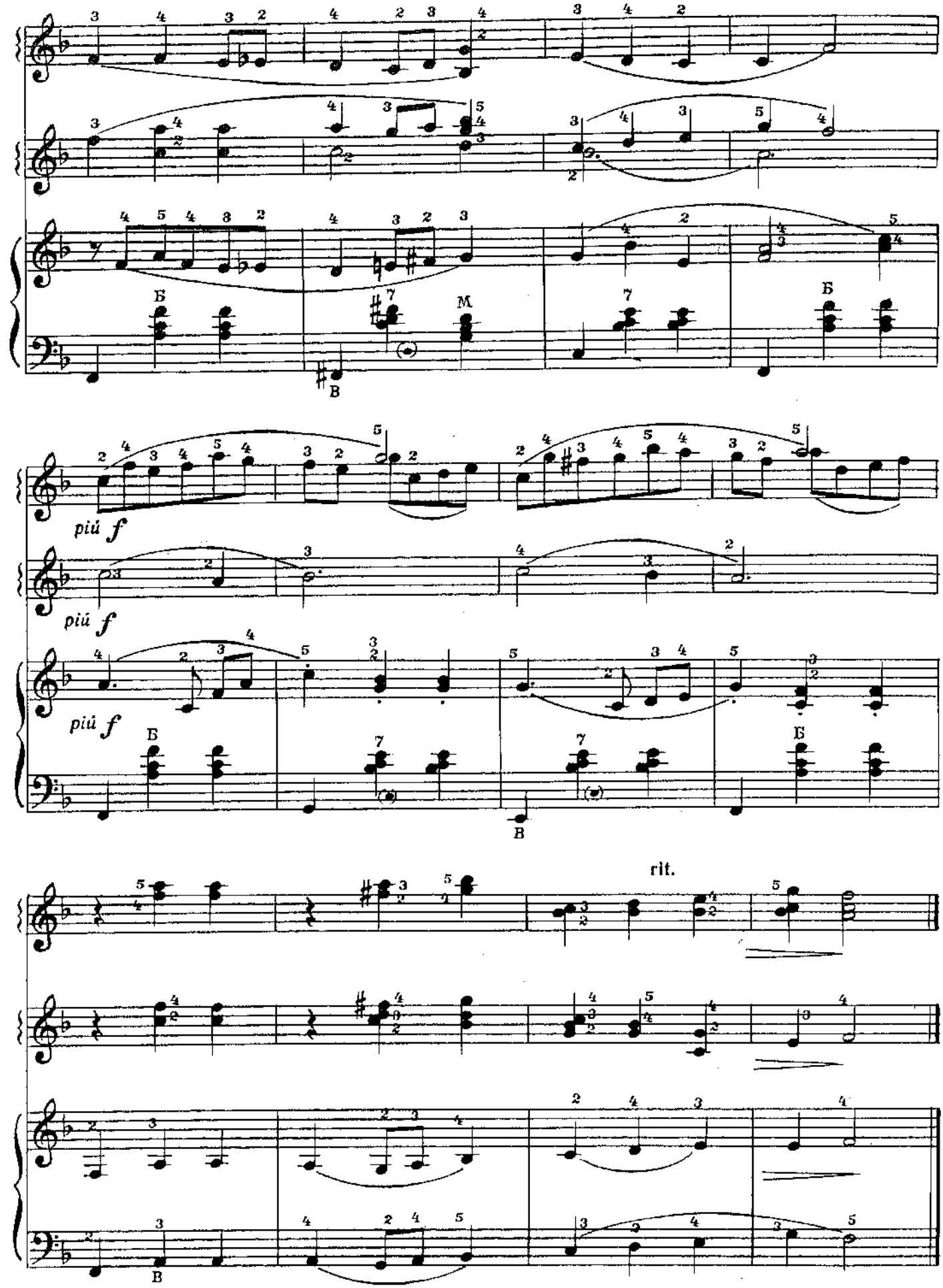
Б
В
М
piú f
rit.

ЯБЛОЧКО

Матросский танец

Не спеша

Обработка С. Павина

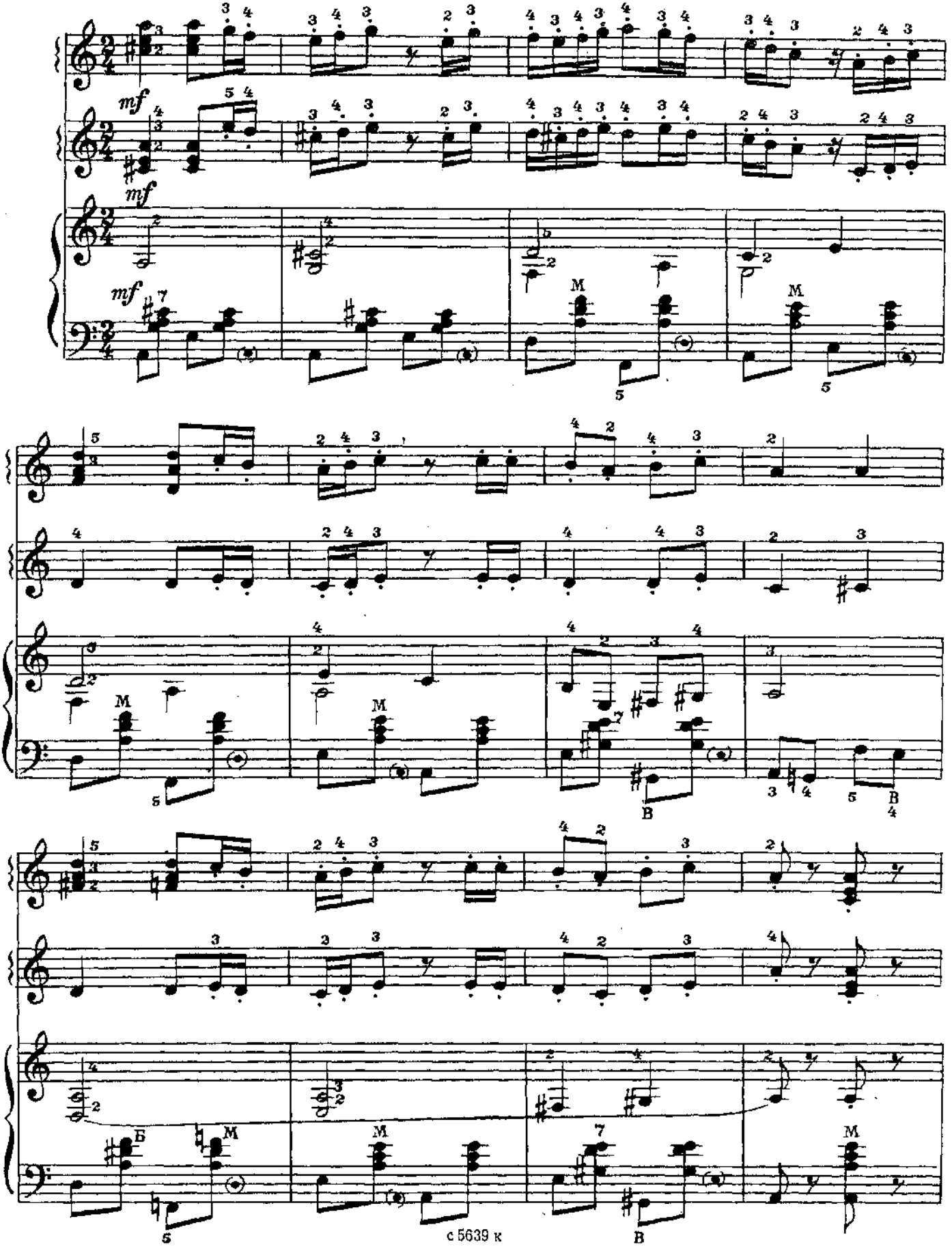

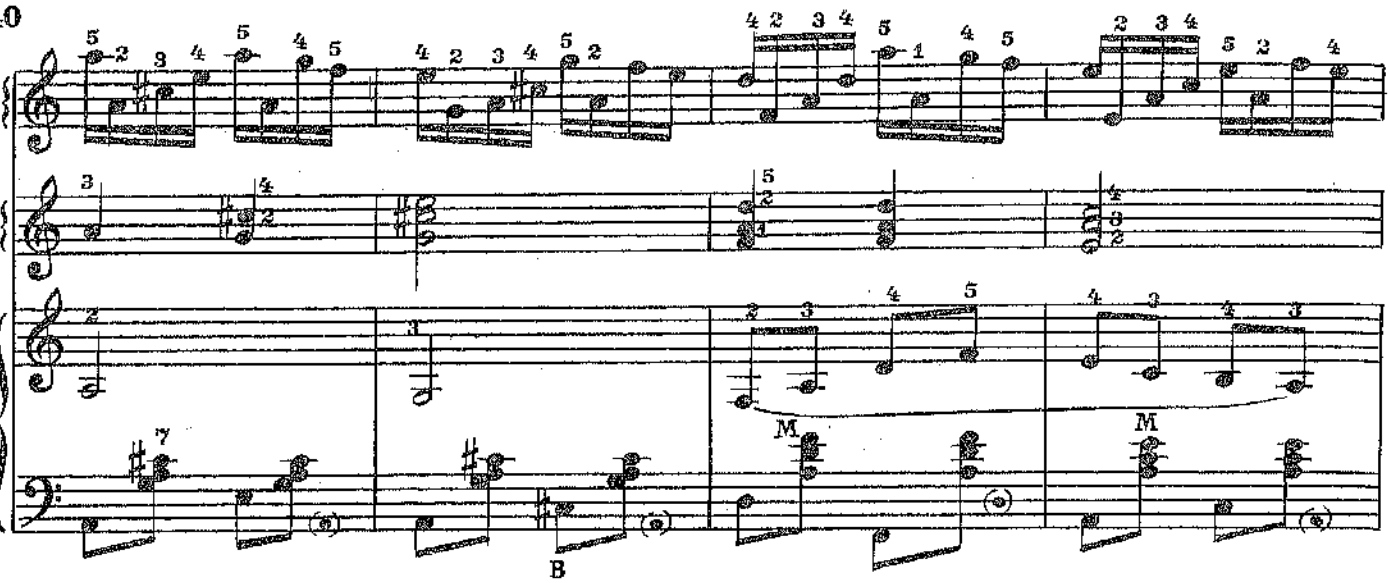

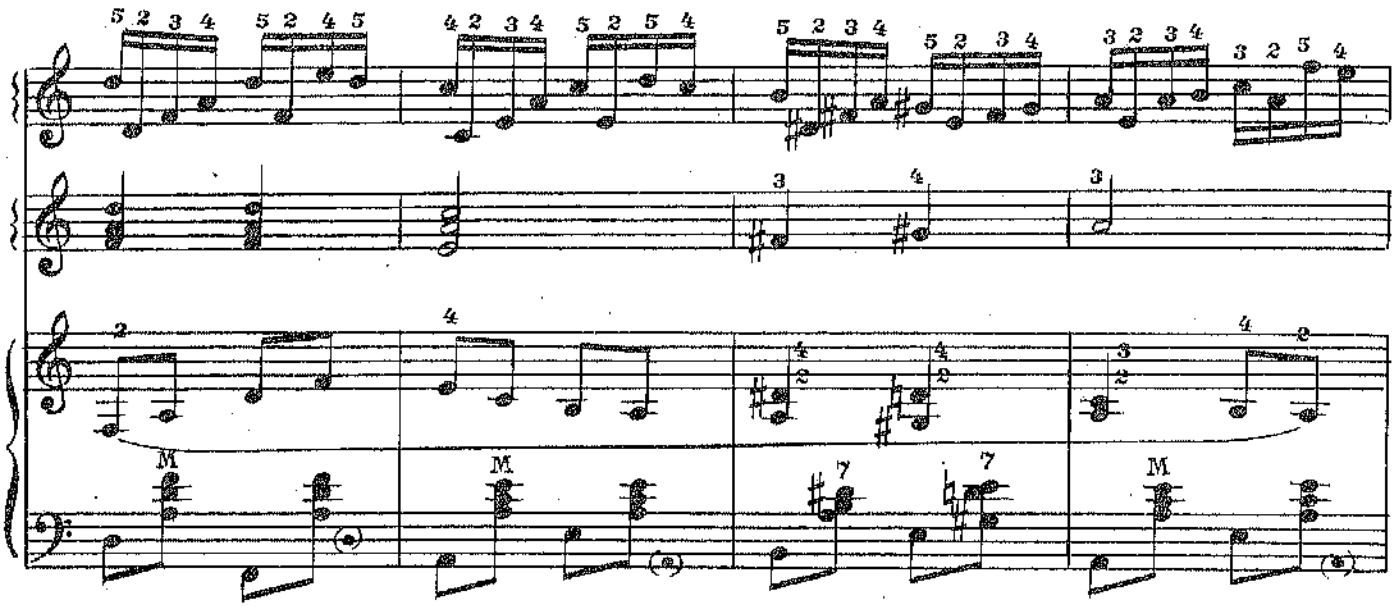

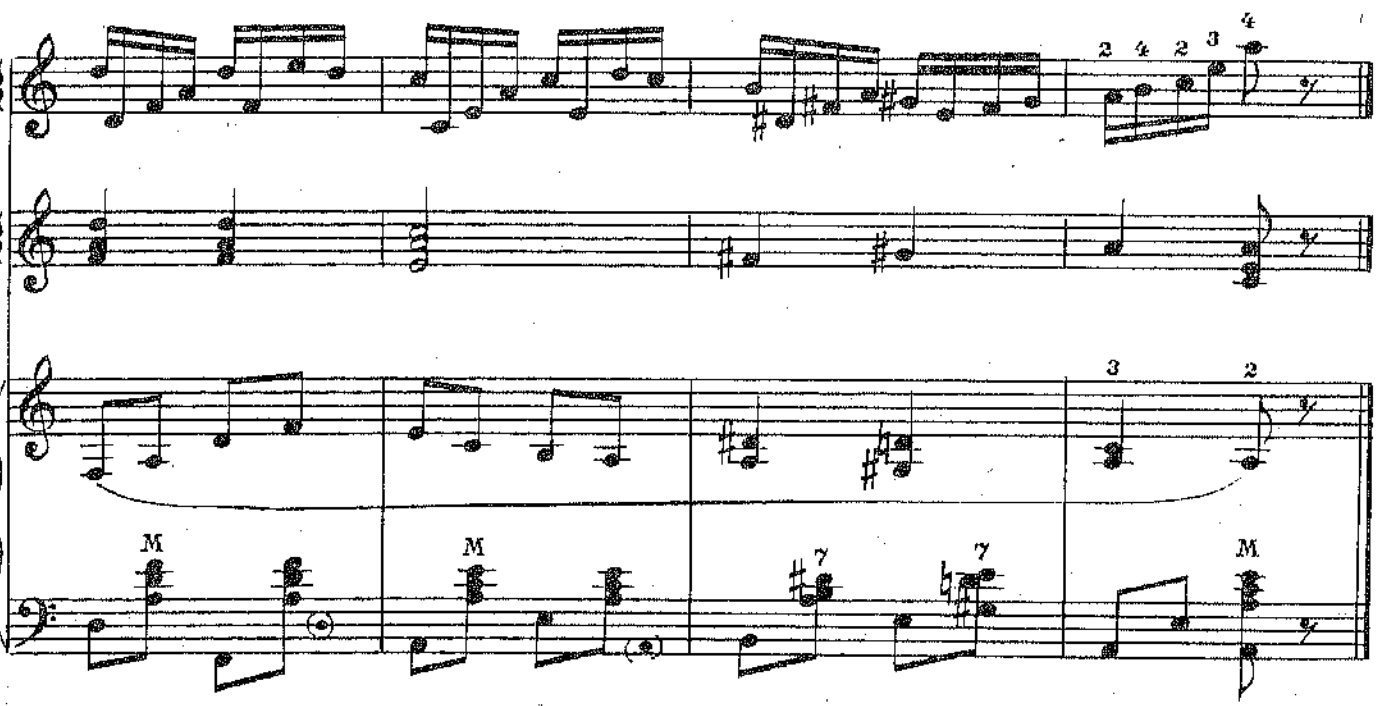

СОДЕРЖАНИЕ

Для дуэта баянов

1. *А. Холминов.* Ирочкина песенка 1
2. *Б. Берлин.* Веселый щенок. Из цикла «Зверюшки—наши друзья» . . . 1
3. Солнце всходит и заходит. Русская революционная песня 2
4. *А. Шульгин.* Спать пора 2
5. *В. Агафонников.* Колыбельная 3
6. Во поле береза стояла. Русская народная песня. Обработка Н. Римского-Корсакова 3
7. *А. Моццати.* Восточная мелодия. 4
8. Пойду ль я, выйду ль я. Русская народная песня. Обработка Н. Горлова 5
9. Я у матушки жила. Литовская народная песня. Обработка В. Грачева 5
10. *А. Жилинский.* Старинный танец 6
11. *М. Панкин.* Канон 7
12. *Л. Книппер.* Полюшко-поле. 8
13. *Ю. Слонов.* Вальс. Из «Музыкальной шкатулки» 9
14. Шуточная. Польская народная песня 10
15. *Л. Шульгин.* Портрет Ильича. 11
16. *М. Иорданский.* Песенка про Чибиса. 11
17. *М. Раухвергер.* Октябрята 12
18. *Ж. Дандло.* Маленькая история. Из цикла «Сад Клода» 13
19. *Д. Кабалевский.* Злюка. 14
20. *Э. Денисов.* Кукольный вальс. 15
21. Веселые гуси. Украинская народная песня. Обработка М. Красева . . 16
22. *П. Дюбуа.* Киска. Из Сюиты до мажор 17
23. Не будите молоду. Русская народная песня. Обработка В. Грачева . . 18
24. *А. Филиппенко.* Новогодняя 20
25. Мне моя матушка говорила. Чешская народная песня. Обработка В. Грачева. 21
26. *А. Островский.* Парад на Красной площади 22
27. В сыром бору тропина. Русская народная песня. Обработка В. Грачева 23
28. *В. Грачев.* Полечка. 24
29. *Н. Горлов.* Ивы над рекою 25
30. Черный барашек. Польская народная песня. Обработка М. Панкина 26
31. *М. Жербин.* Косолапый мишка 27
32. *Т. Хренников.* Колыбельная. Из кинофильма «Гусарская баллада» 28
33. Канава. Русская пляска. Обработка С. Павина 31

Для трио баянов

34. *С. Нисс.* Рассветы 32
35. *Г. Гладков.* Колыбельная 33
36. *Т. Родионова.* Полифоническая пьеса в русском стиле 34
37. Уж ты, Ванька, пригнись. Русская народная песня. Обработка В. Грачева 35
38. Яничек. Чешская народная песня. Обработка Ф. Бушуева 37
39. Яблочко. Матросский танец. Обработка С. Павина 39

№ 1-7, 10, 13-22, 24, 26, 31, 32, 34-36—переложение В. Грачева;
№ 12—переложение В. Бухвостова.

Составление и исполнительская редакция
В. Грачева

65 к.

Москва
СОВЕТСКИЙ
КОМПОЗИТОР
1981

БАЯН В МУЗЫКАЛЬНОЙ ШКОЛЕ

Ансамбли для II класса

Выпуск 42

Составитель Владимир Георгиевич Грачев

Редактор А. Сударихов. Лит. редактор Л. Тихомирова. Техн. редактор Р. Орлова. Корректор Ю. Блинов. Подп. к печ. 4/XII-80 г. Форм. бум. 60×90 1/8. Бумага офсетная № 2. Печать офсет. Печ. л. 5,0. Уч.-изд. л. 6,49. Тираж 25 000 экз. Изд. № 5639. Зак. 157. Цена 65 к. Всесоюзное издательство «Советский композитор», 103006, Москва, К-6, Садовая-Триумфальная ул., 14—12. Московская типография № 6 «Союзполиграфпрома» при Государственном комитете СССР по делам издательств, полиграфии и книжной торговли, Москва 109088, Южнопортовая ул., 24.