АЛЬБОМ
для начинающего
БАЯНИСТА

выпуск 32

ПЕСЕНКА

Спокойно

А. ГОЛЬДЕНВЕЙЗЕР

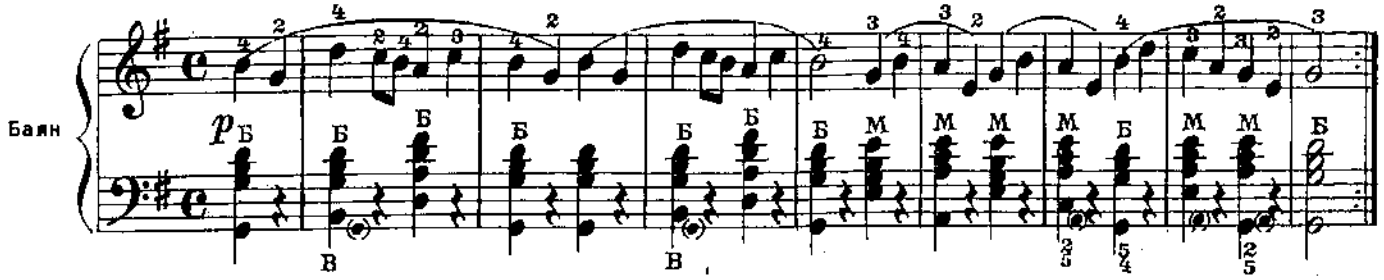

СВЕТЛЯЧОК

Грузинская народная песня

Умеренно

В. КУРТИДИ

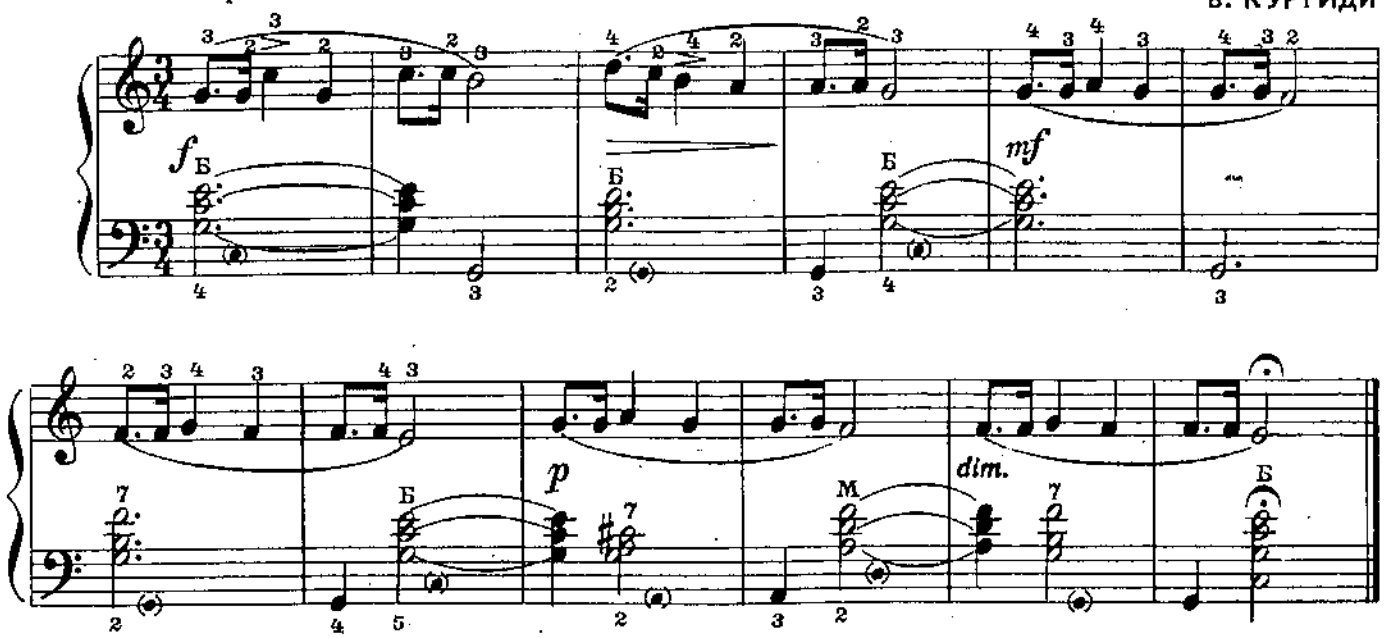

ГРУСТНЫЙ НАПЕВ

Медленно, выразительно

Н. МЯСКОВСКИЙ

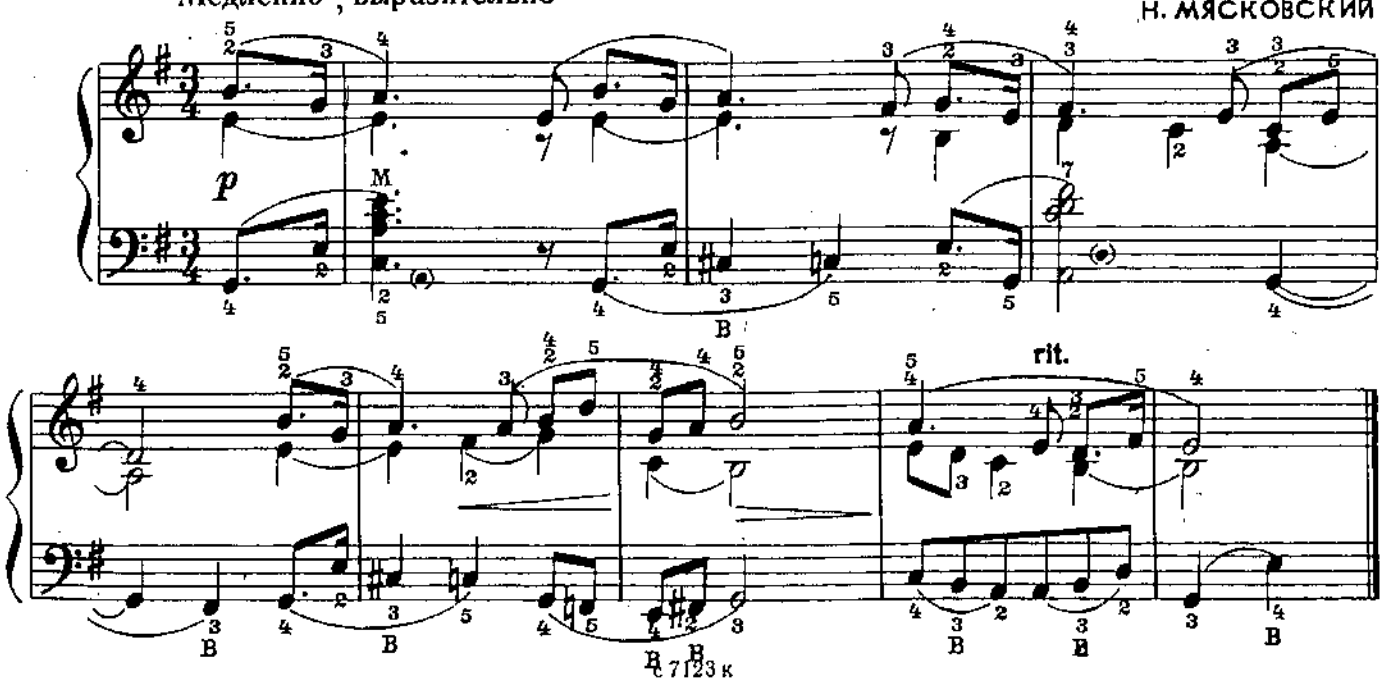

ЛЕЗГИНСКАЯ ПЕСНЯ

Довольно подвижно

Г. ГАСАНОВ

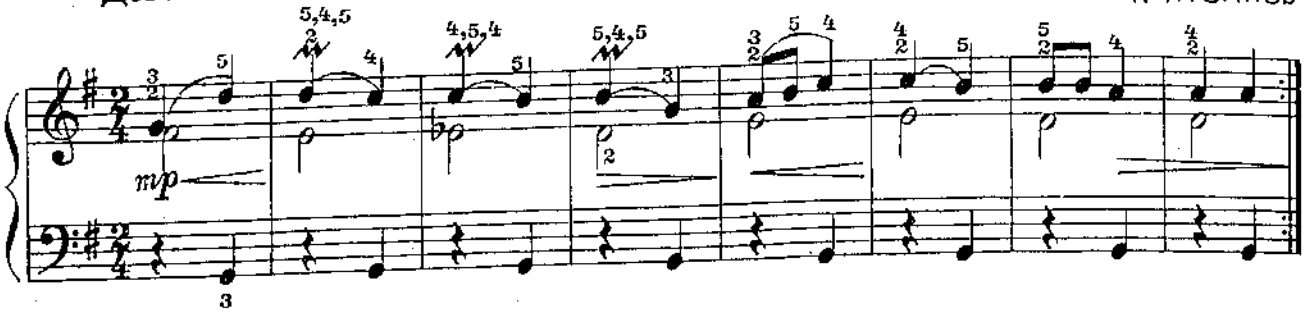

МЕДВЕДЬ

Г. ГАЛЫНИН

Умеренно

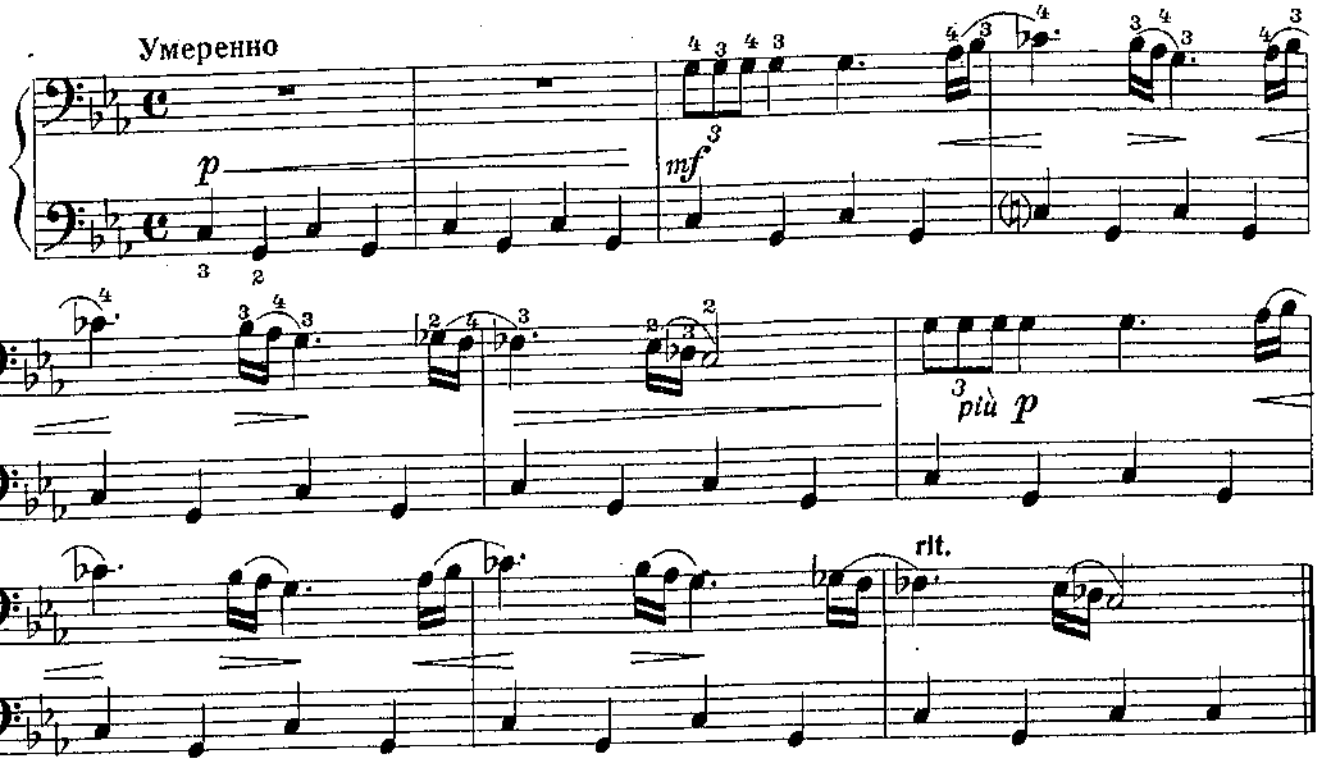

ВЕЧЕРОМ

В. ЕФИМОВ

Протяжно

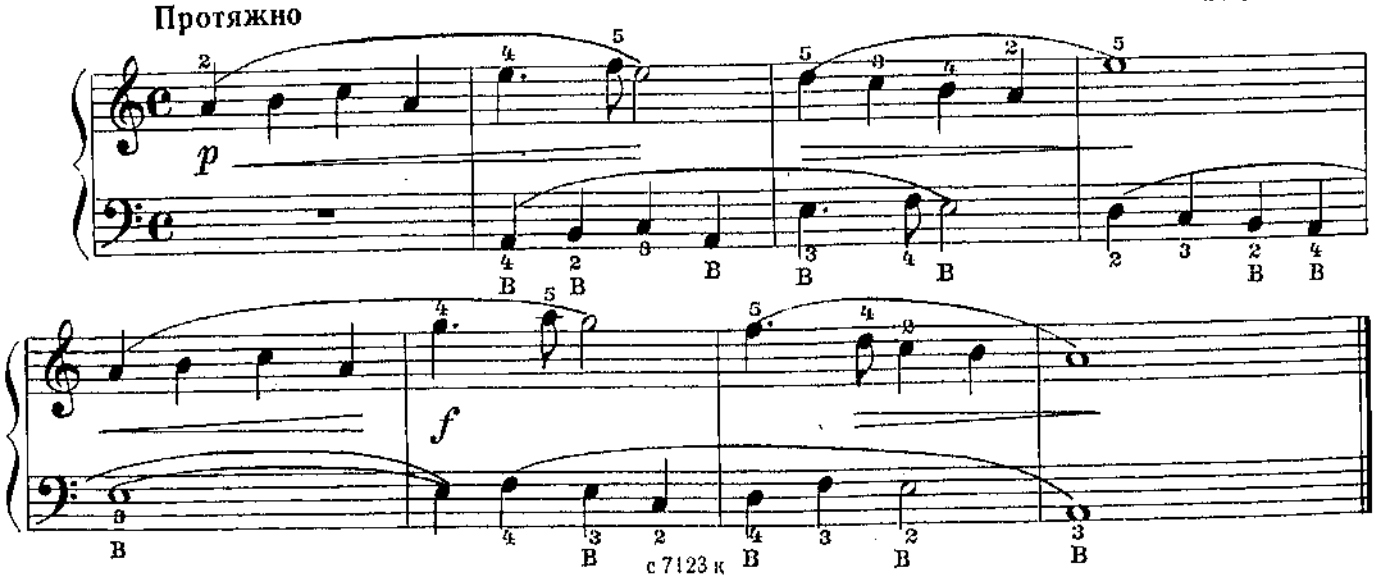

МАРШ

Темп марша

А. ПАРУСИНОВ

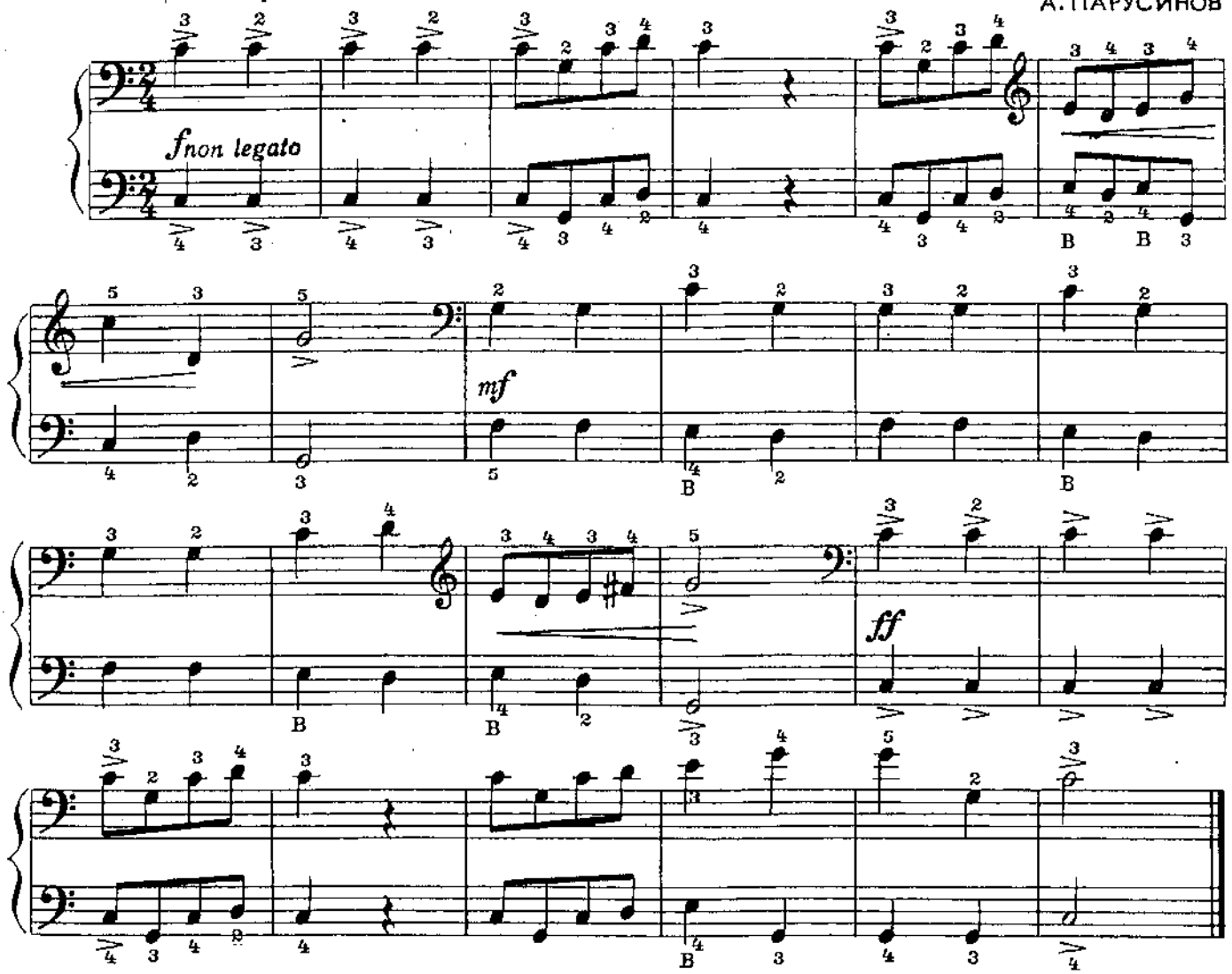

ДВЕ ПЬЕСЫ

1. В саду

Весело

Б. КРАВЧЕНКО

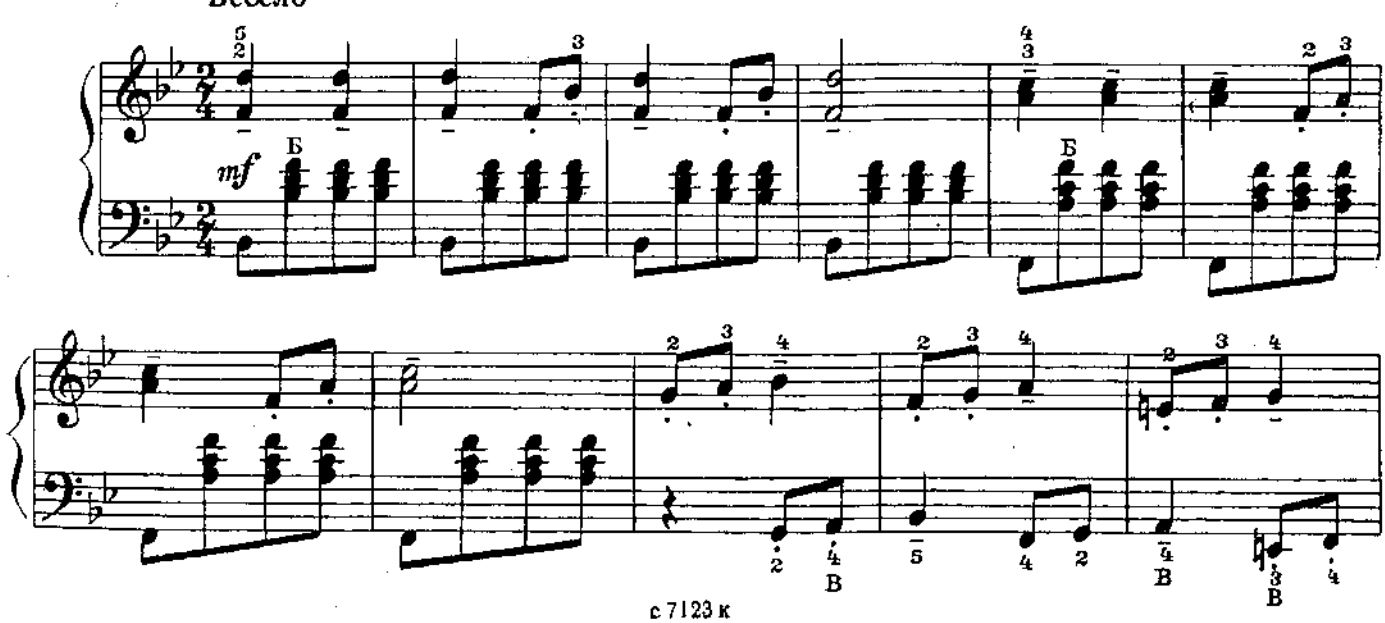

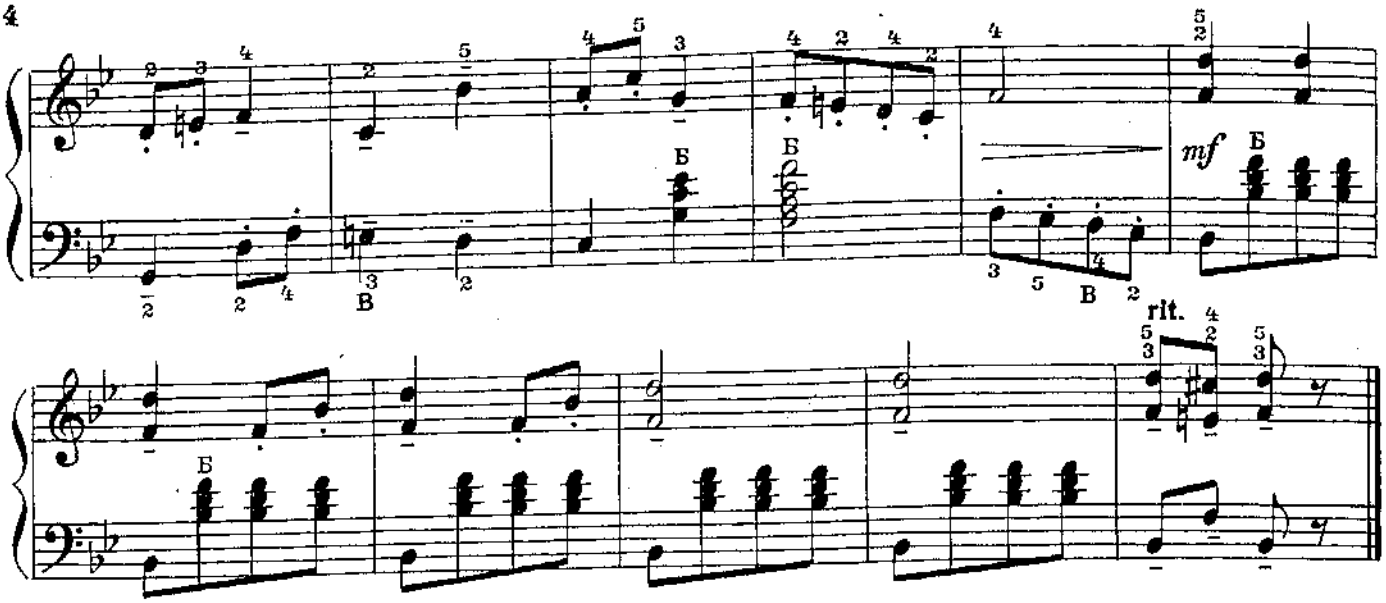

2. Эй, трубач молоденький

В темпе марша

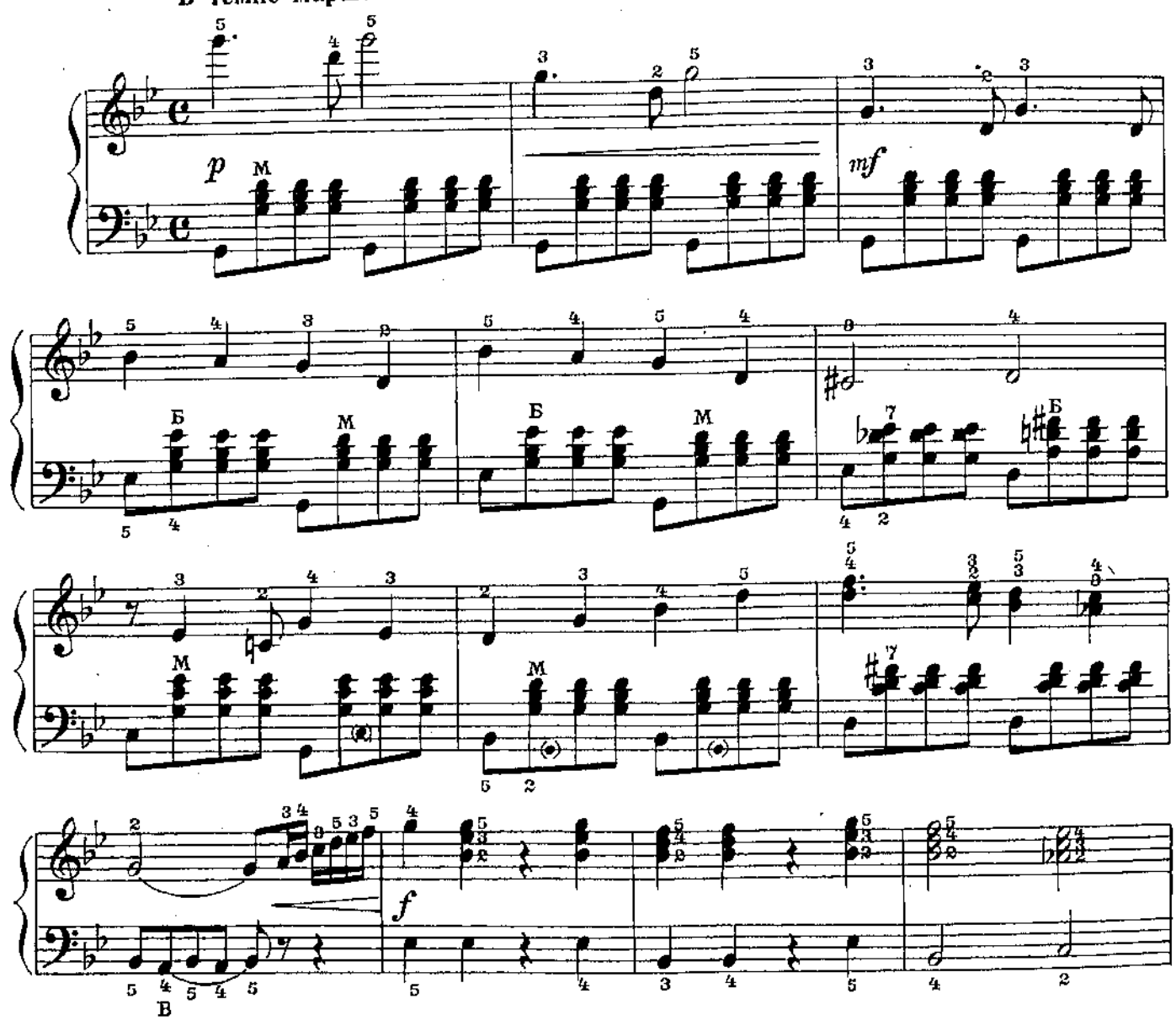

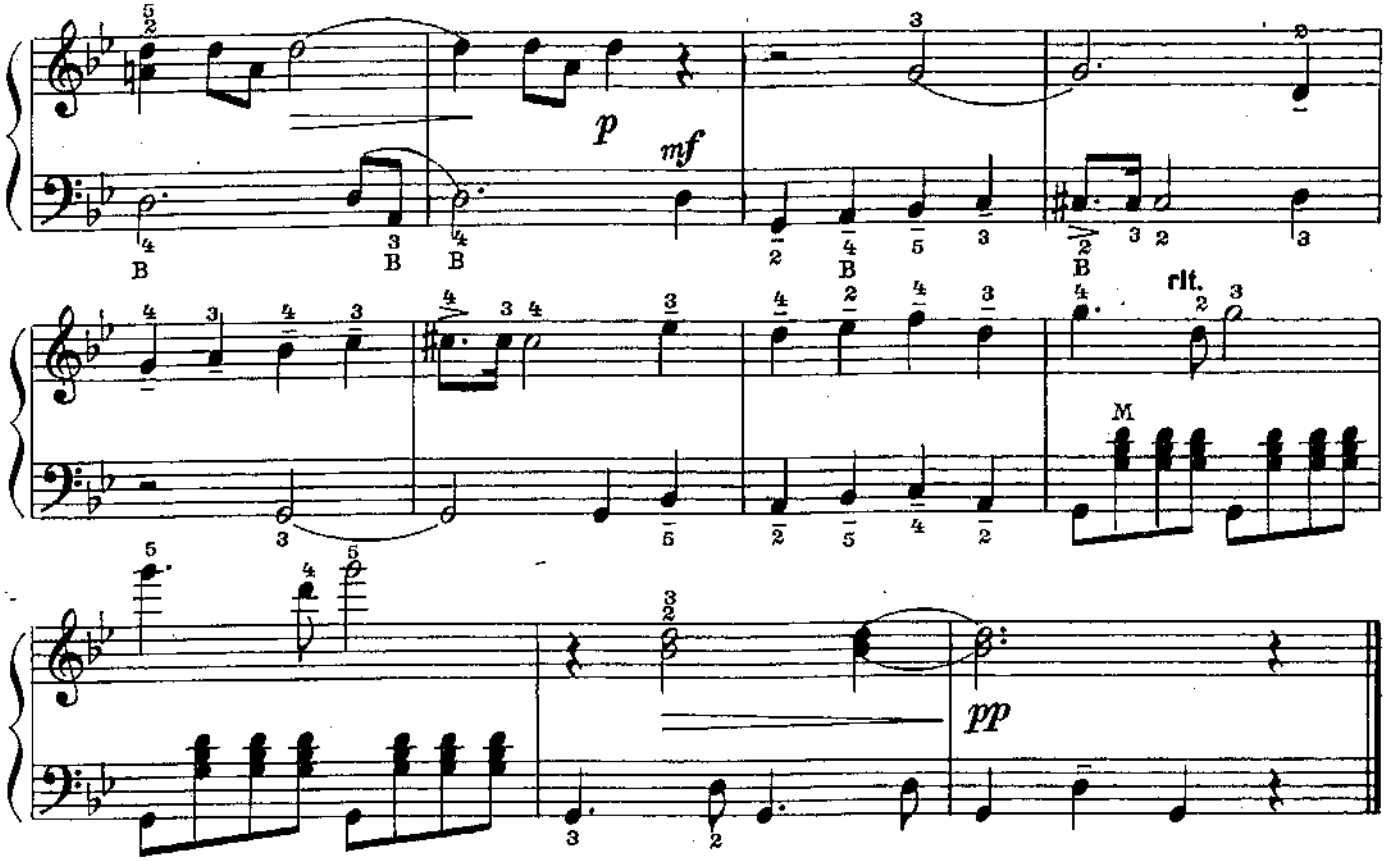

КУКОЛЬНЫЙ ВАЛЬС

Подвижно

Э. ДЕНИСОВ

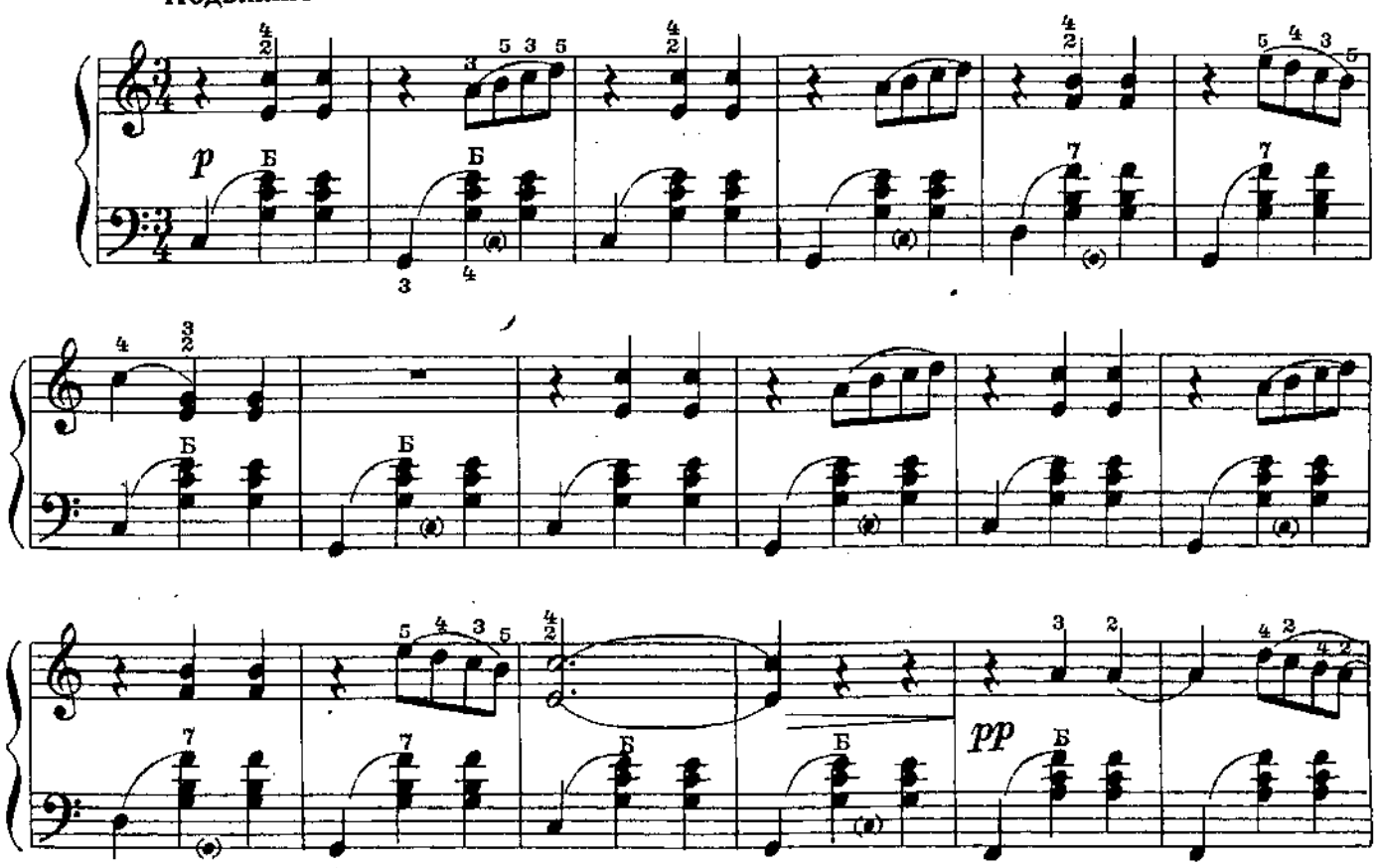

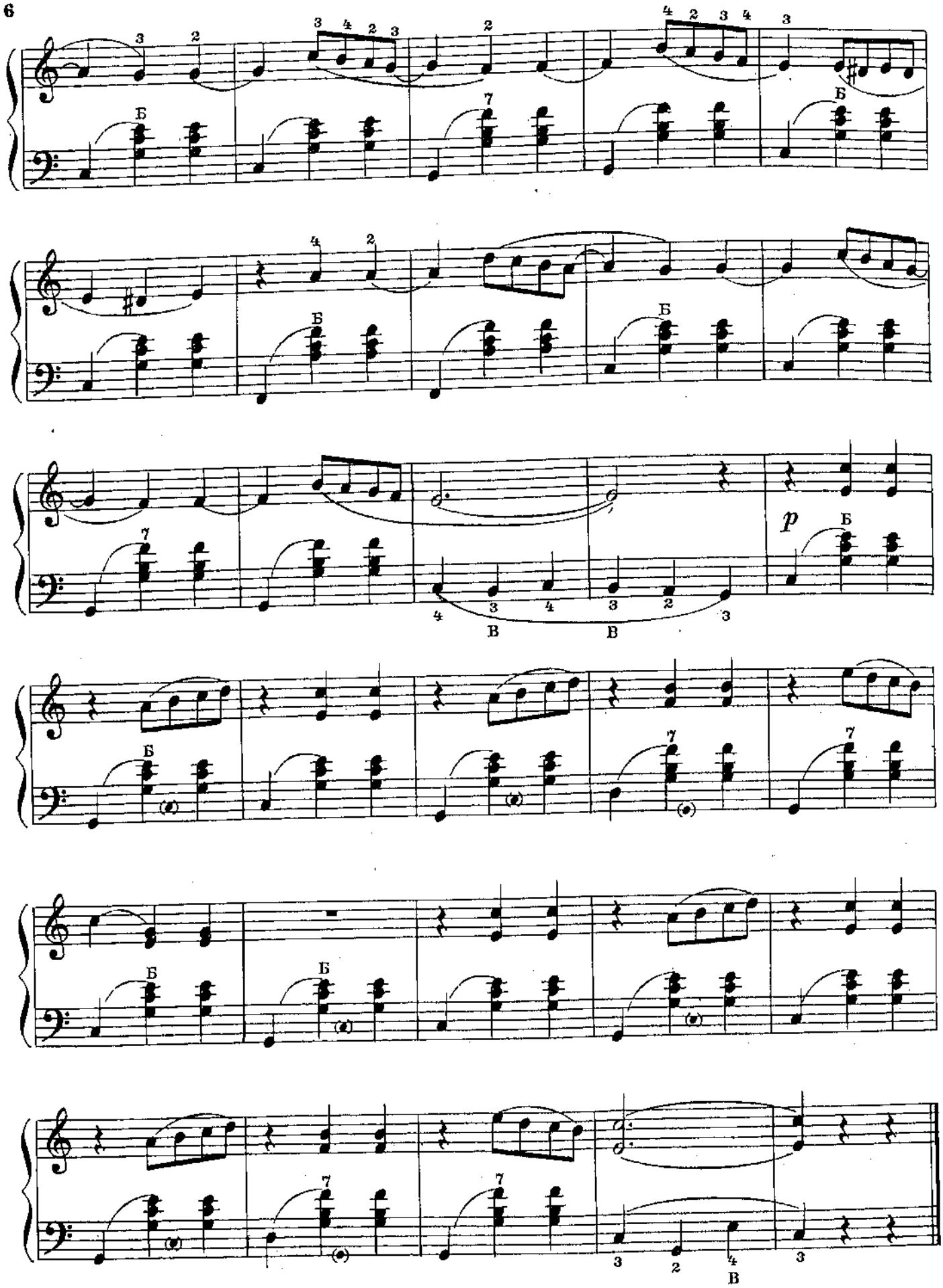
p

ПРИЗРАЧНЫЙ БАЛ

В. КОБЕКИН

Скоро, таинственно

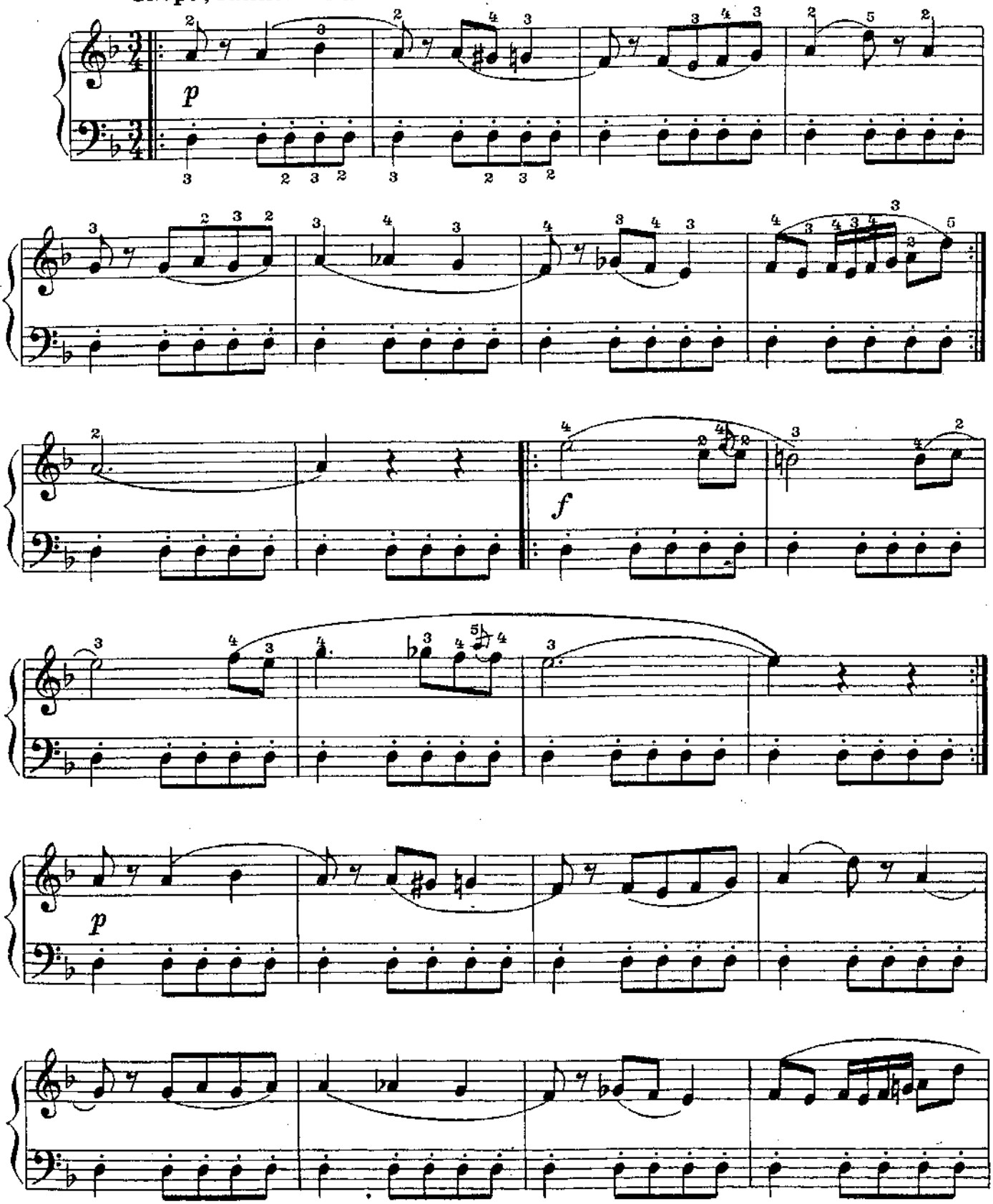

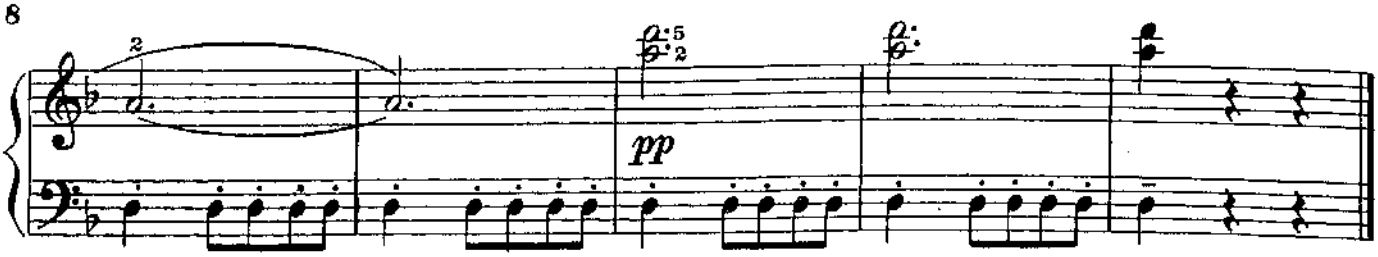

ДВЕ ПЬЕСЫ

1. Беззаботная песенка

Подвижно и легко

Р. ЛЕДЕНЁВ

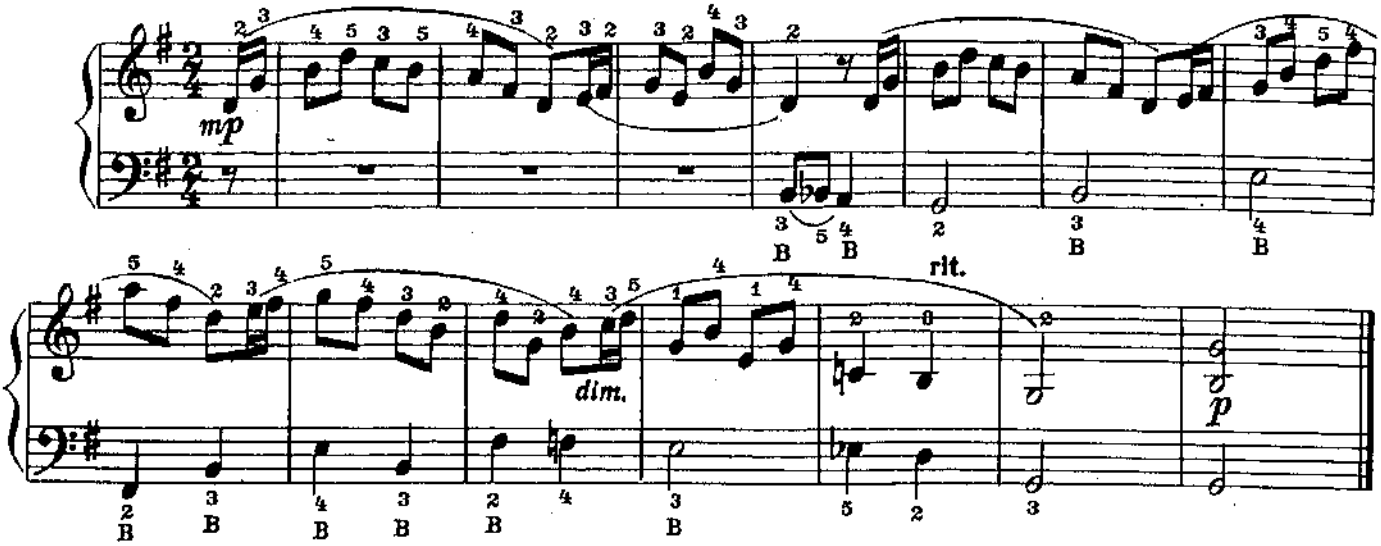

2. Восточная легенда

Скоро и взволнованно

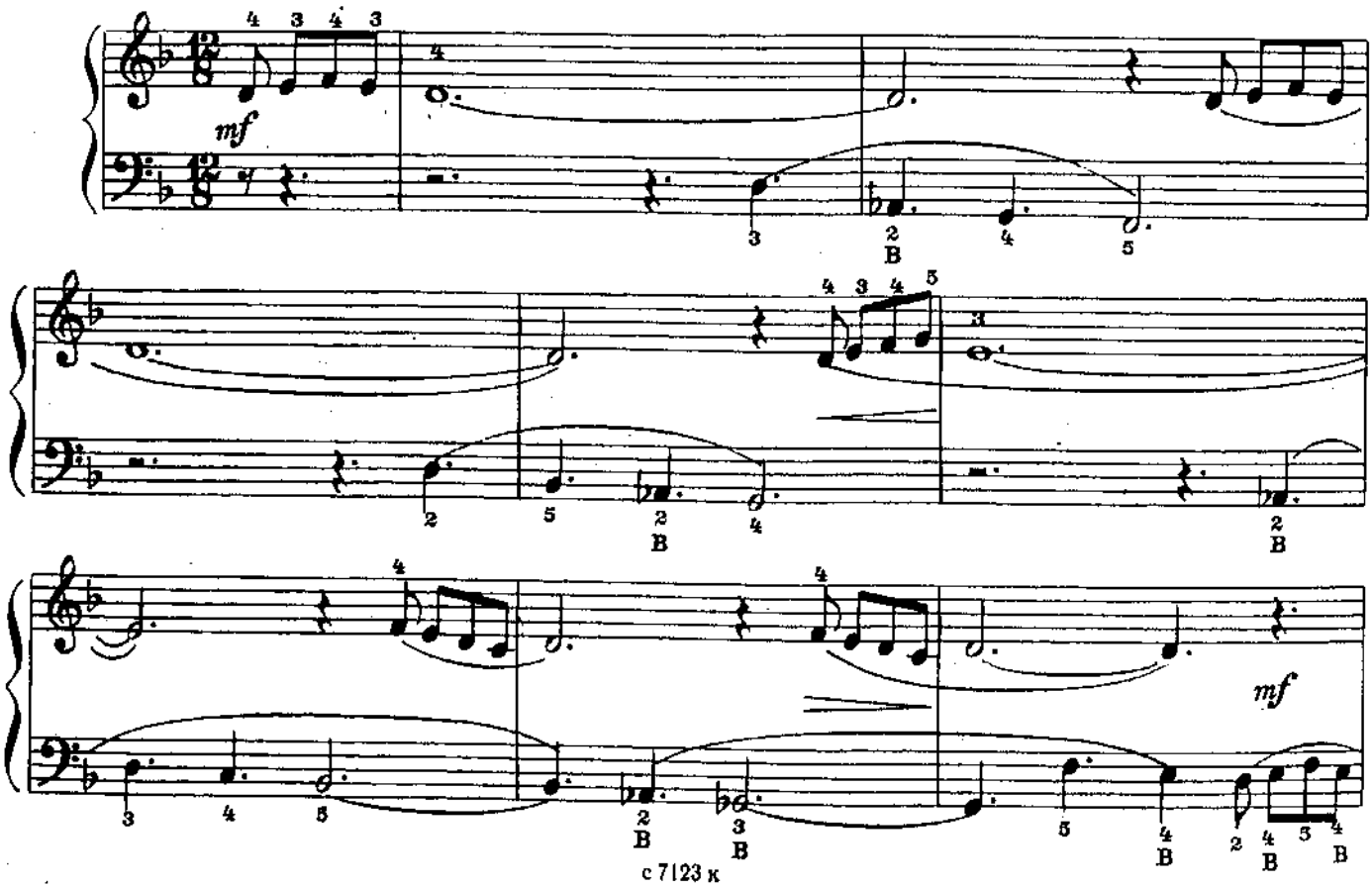

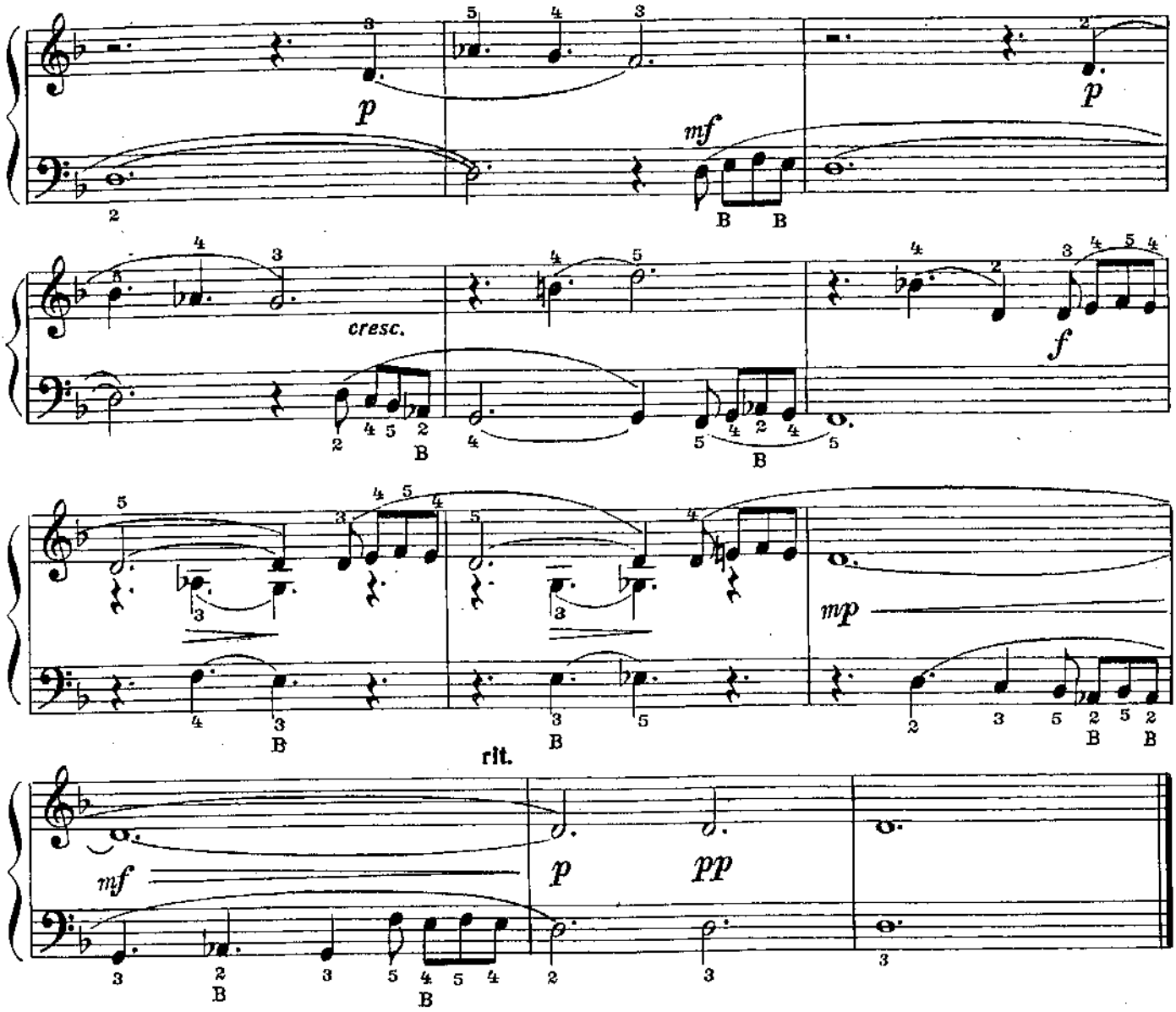

ПОЛЬКА

Ю. ЛЕВИТИН

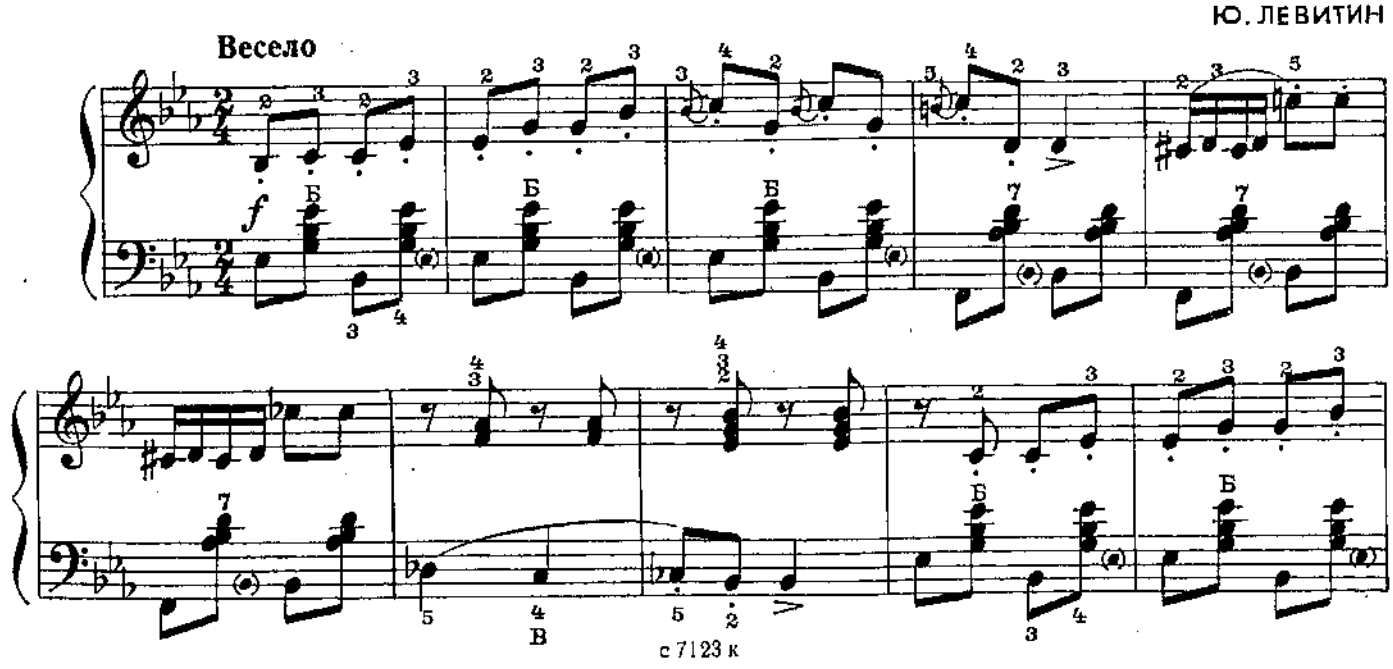

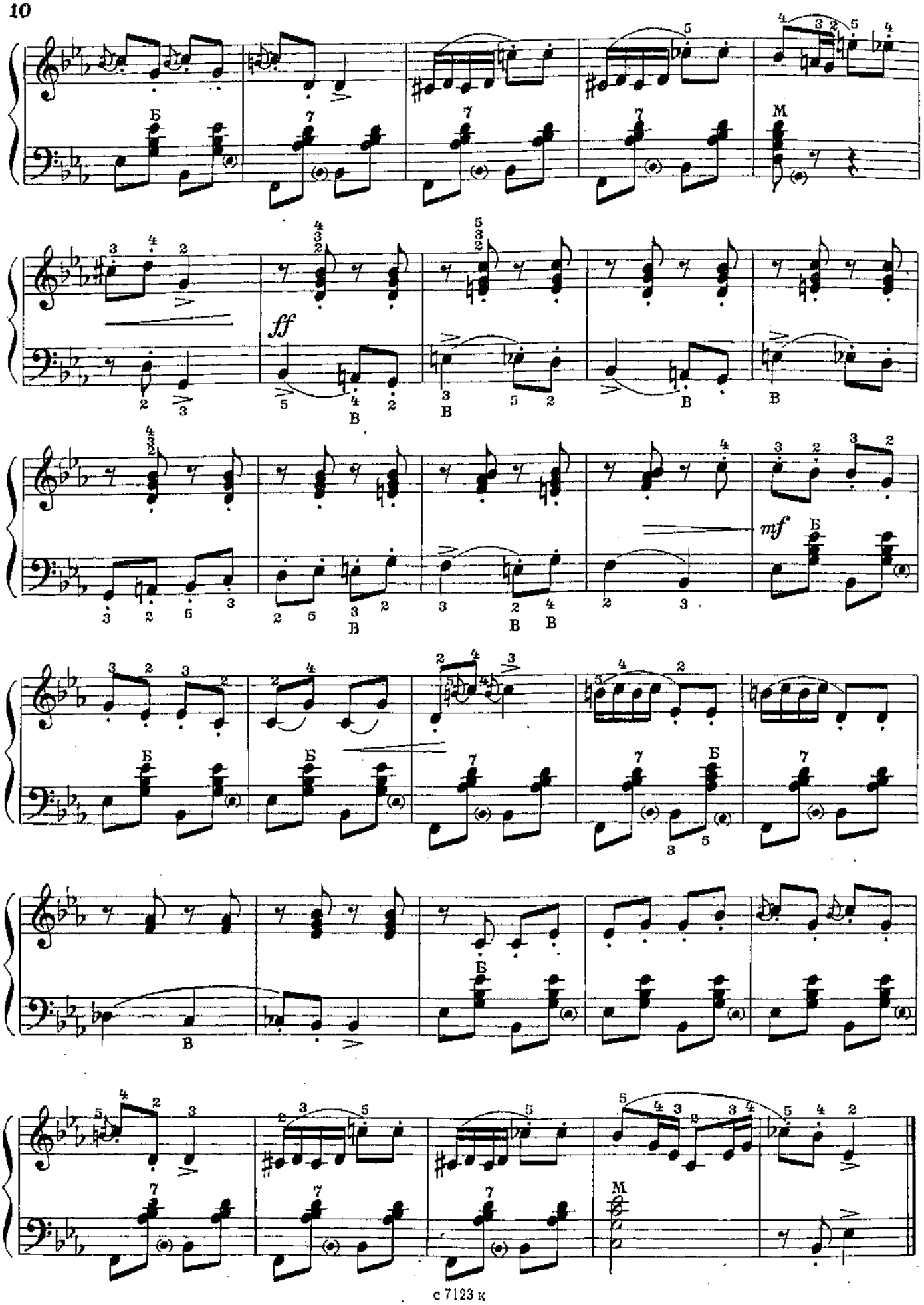
ff
mf

ВЕСЕЛЫЙ ПОХОД

Оживленно

Я. КЕПИТИС

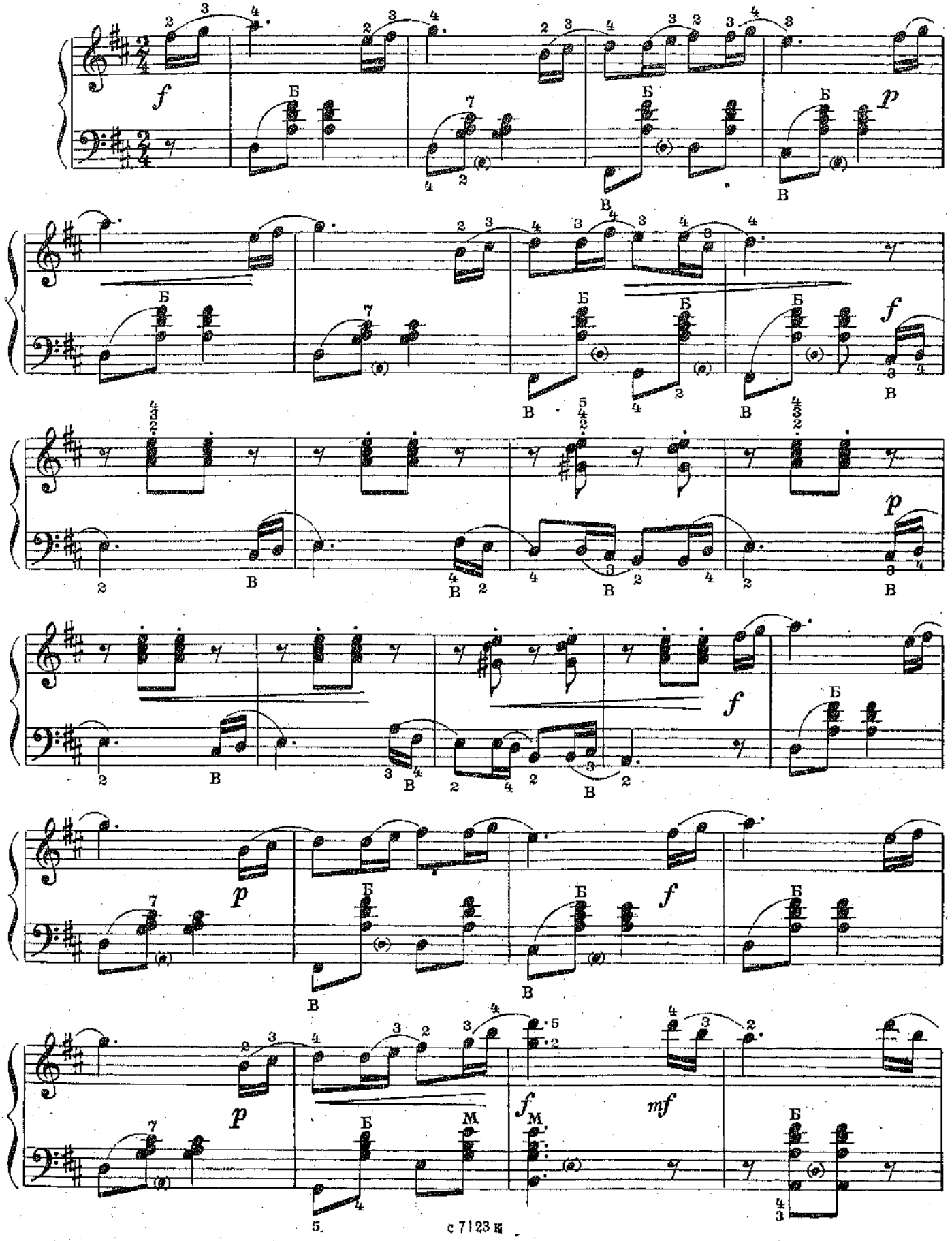

с 7123 к

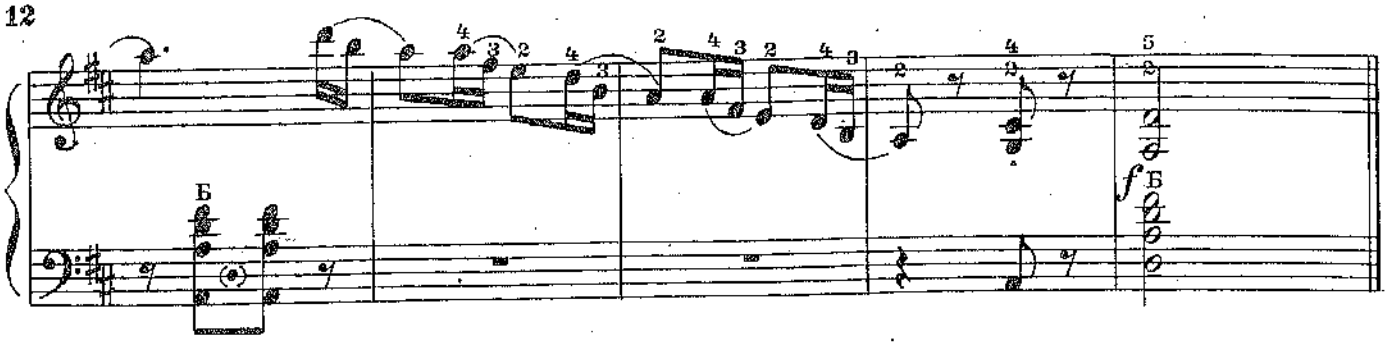

НЕОБЫЧНОЕ ПРОИСШЕСТВИЕ

А. ГРЕЧАНИНОВ

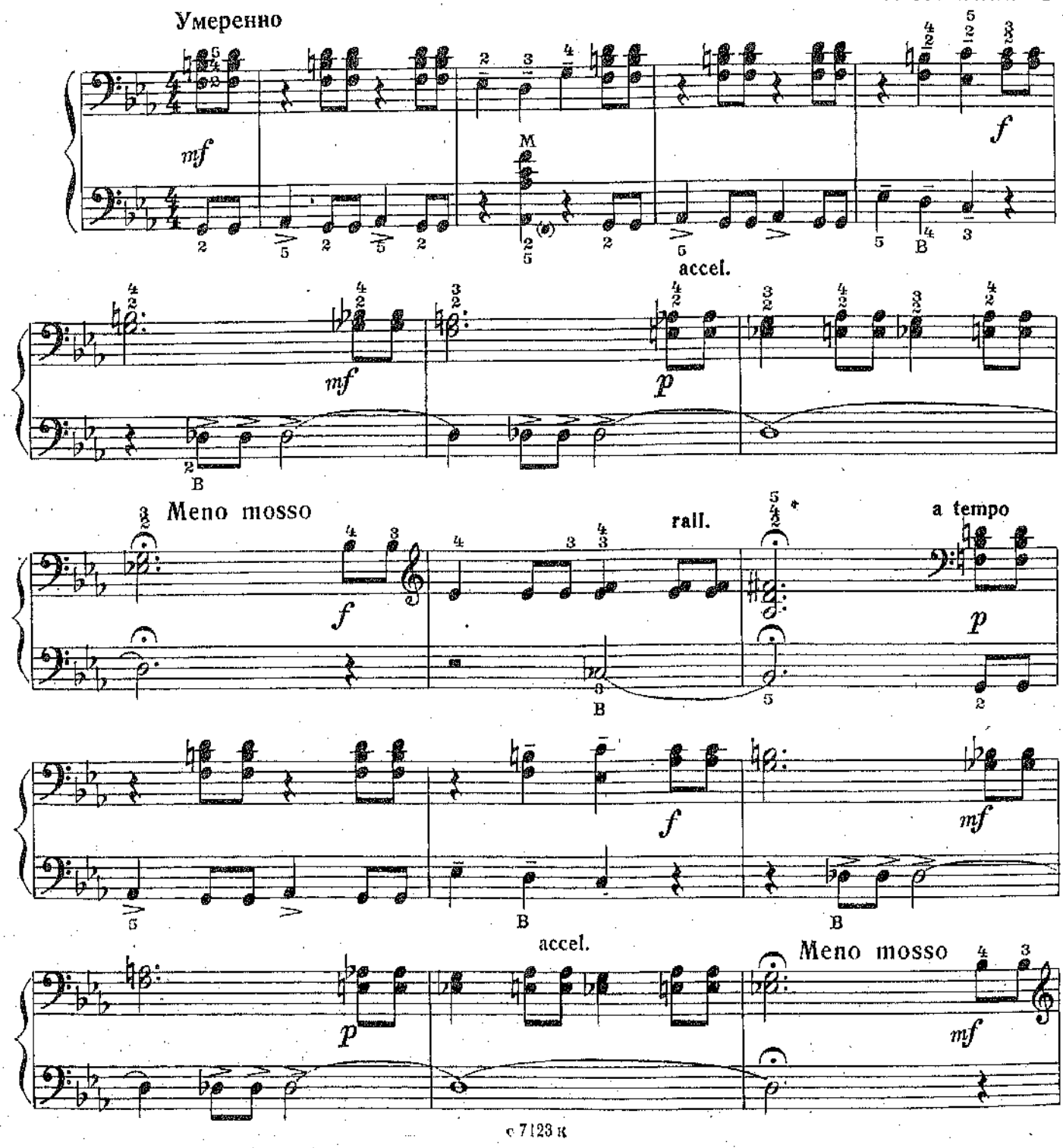

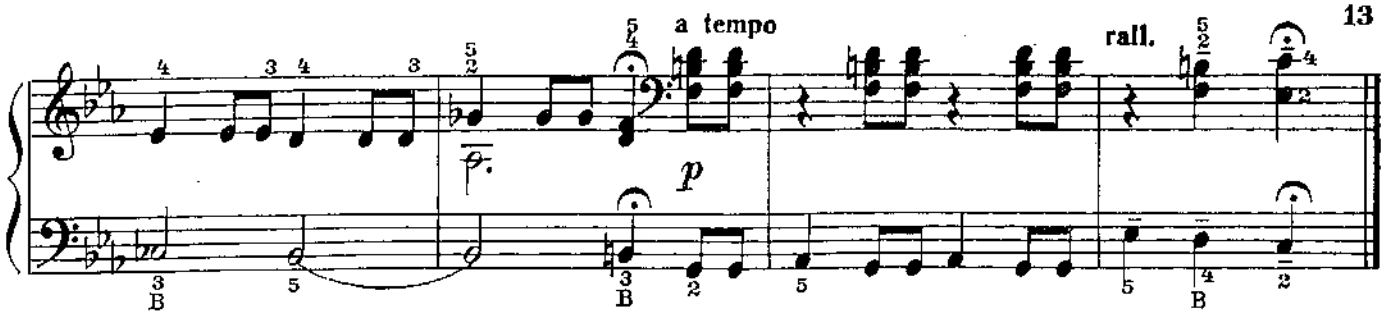

ДВЕ ПЕСНИ

1. Уж я с вечера сидела...

Умеренно

П. БУЛАХОВ

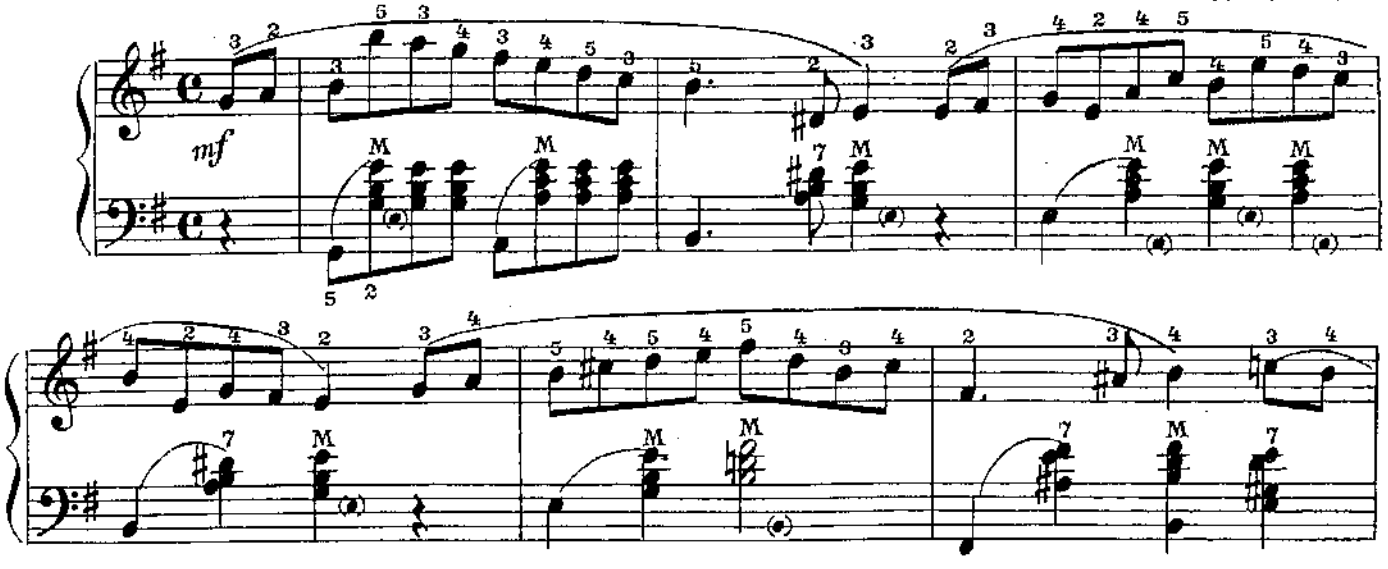

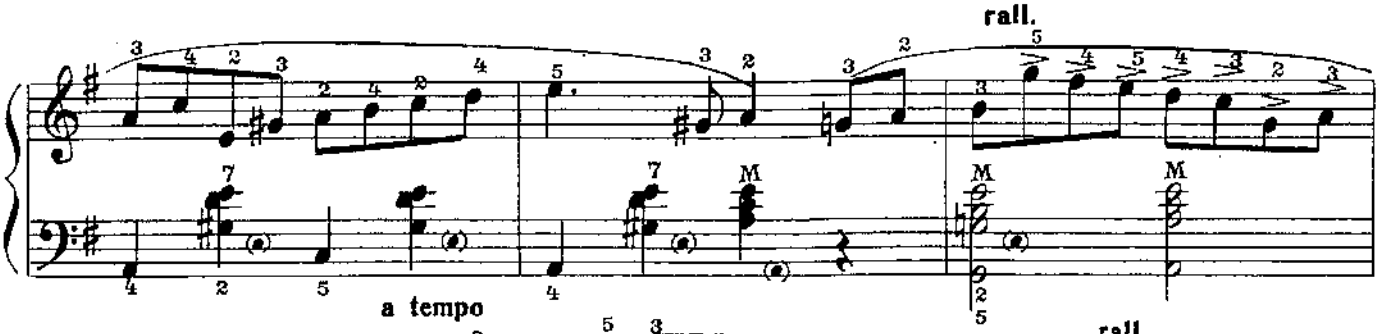

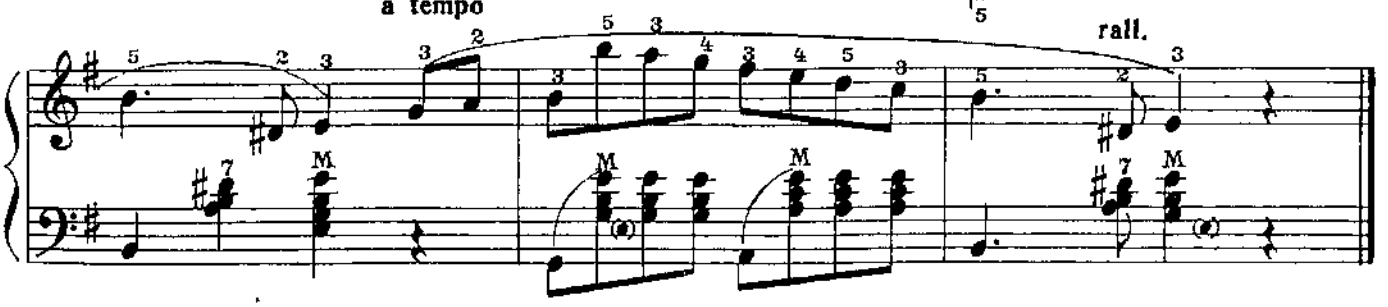

2. Со кручинушки шатаясь...

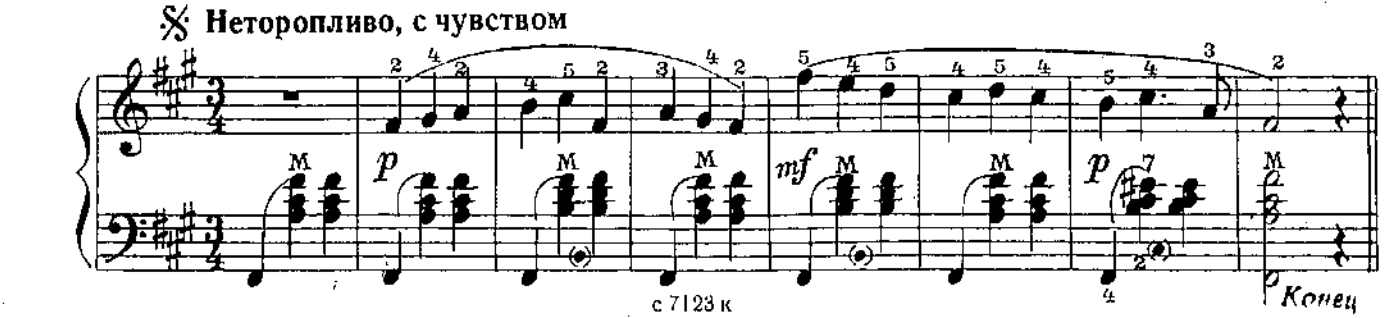

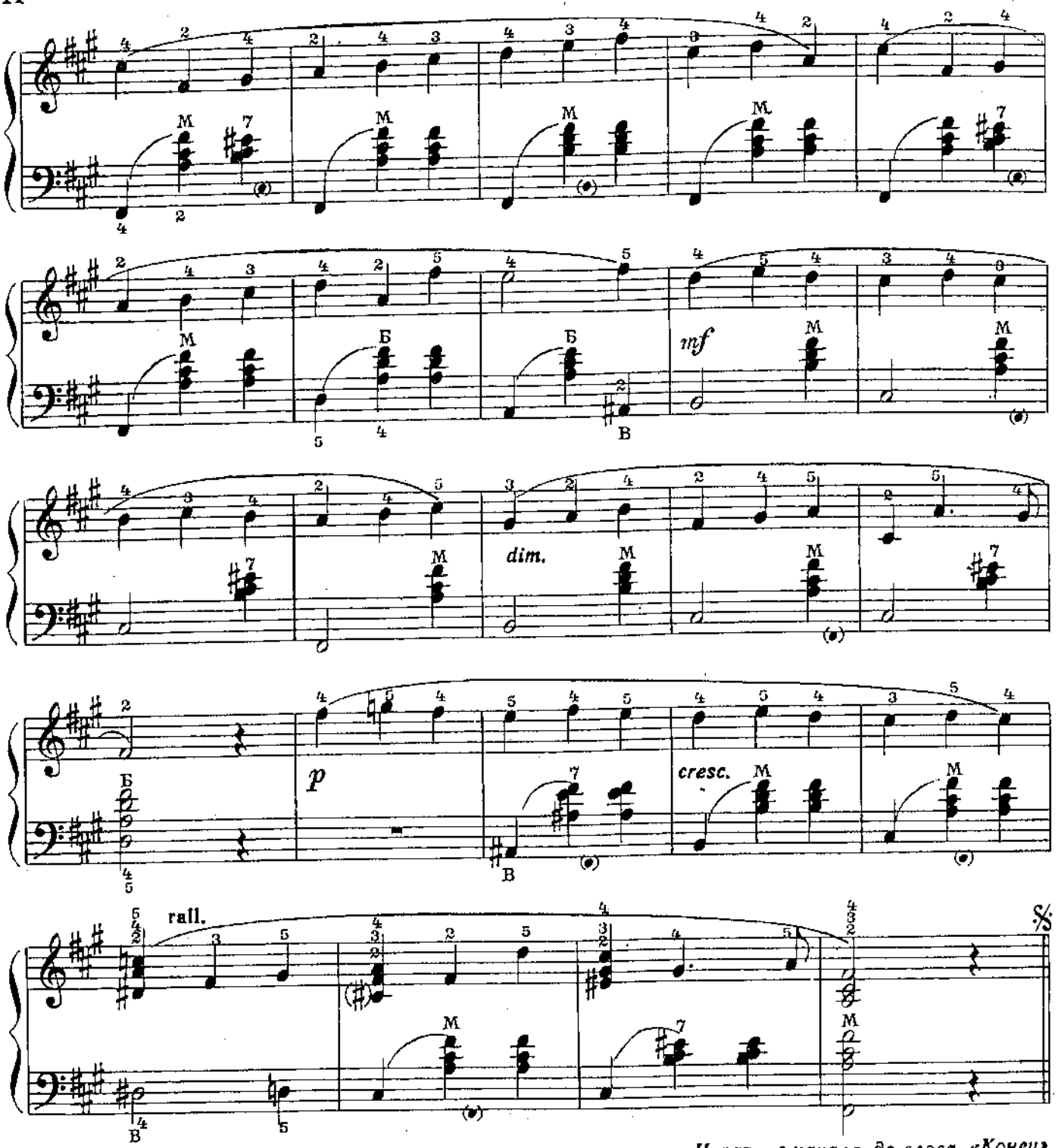

Играть с начала до слова «Конец»

НА СОПКАХ МАНЬЧЖУРИИ

И. ШАТРОВ

Темп вальса

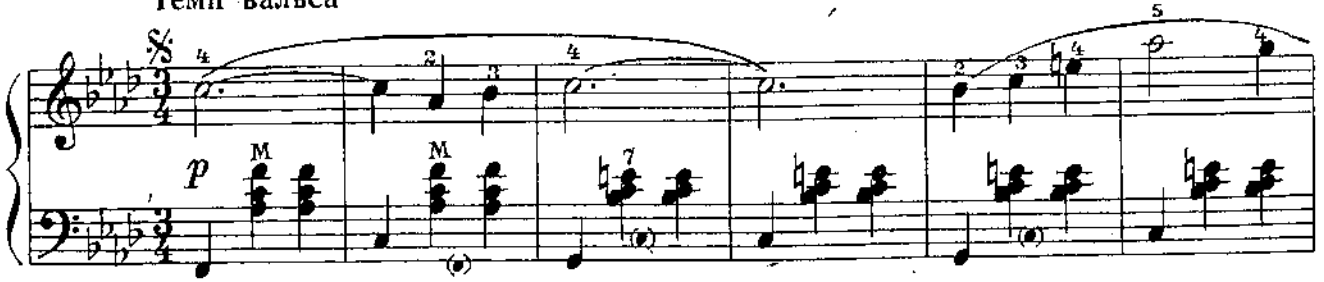

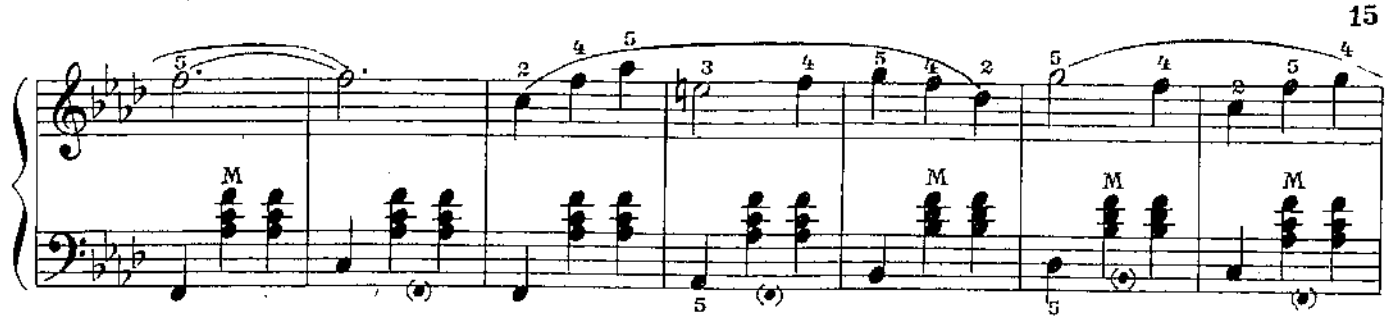

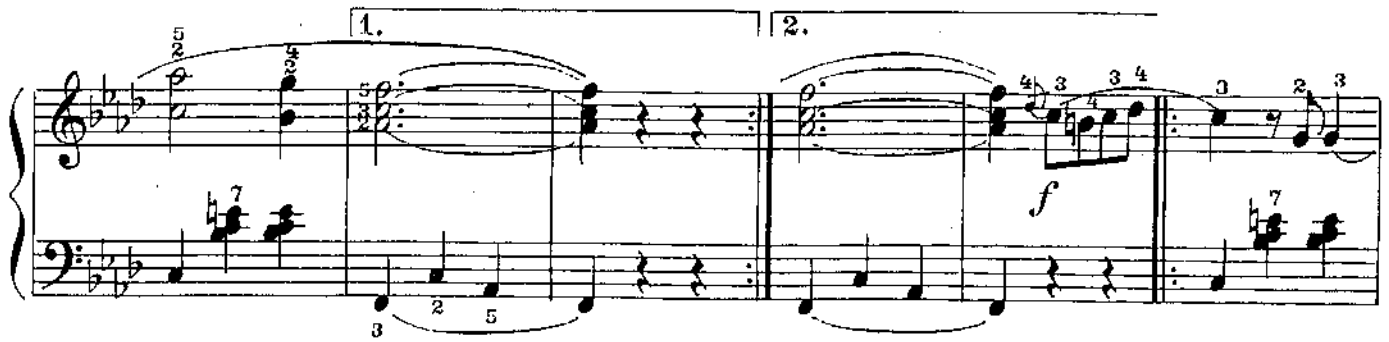
1.
2.
f

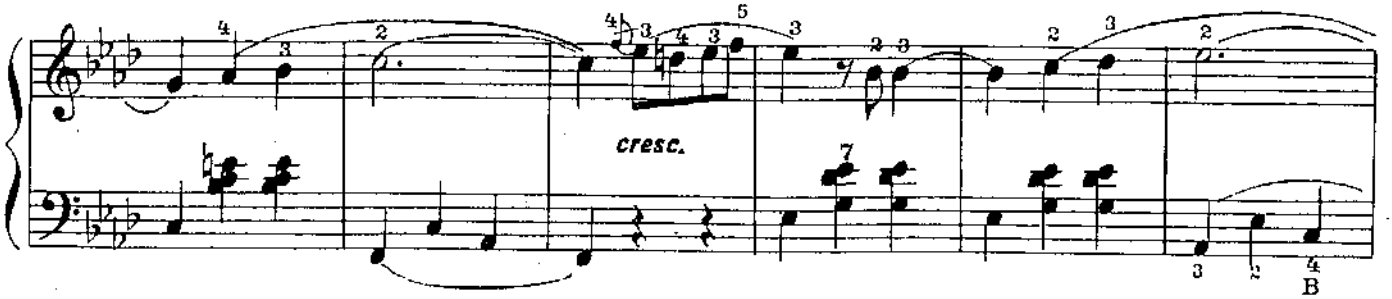
cresc.

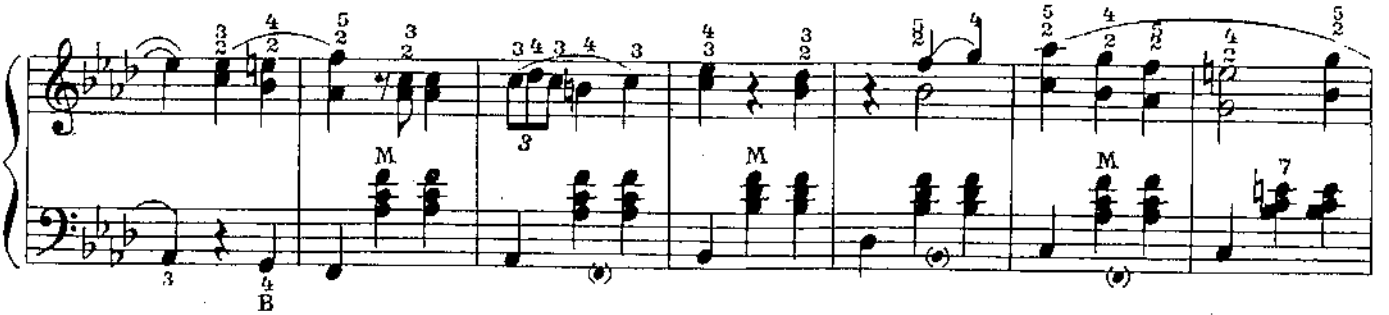

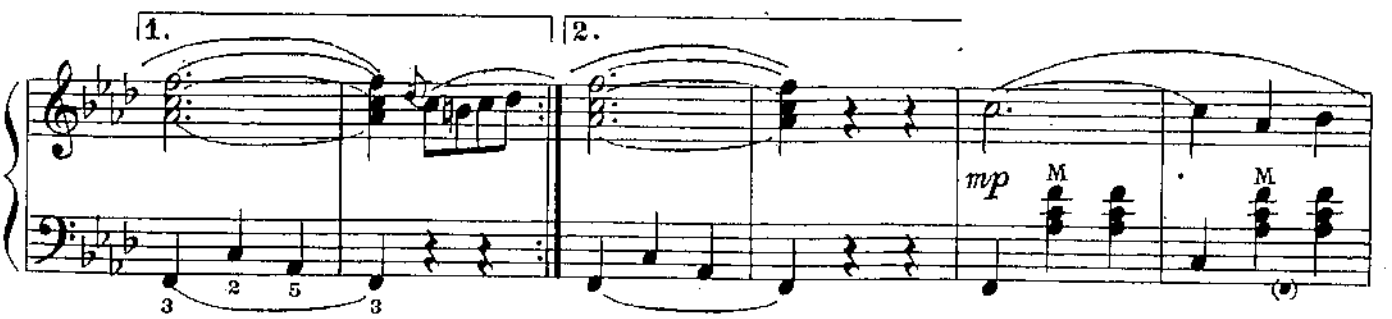
1.
2.
mp

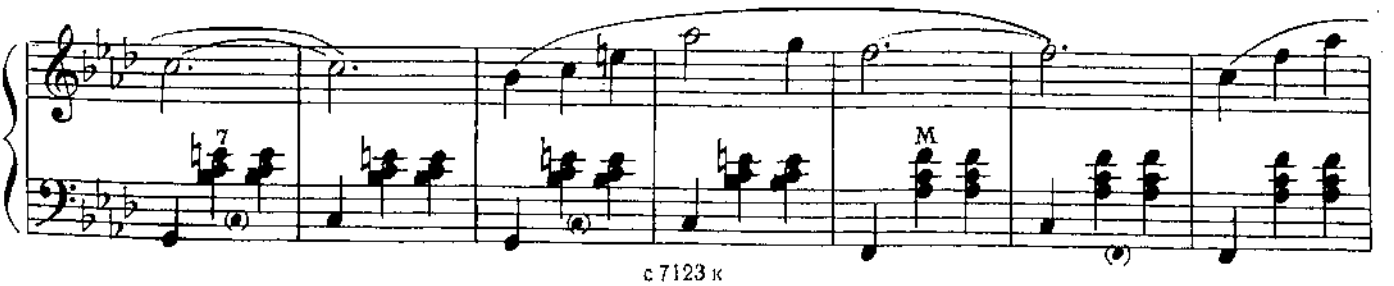

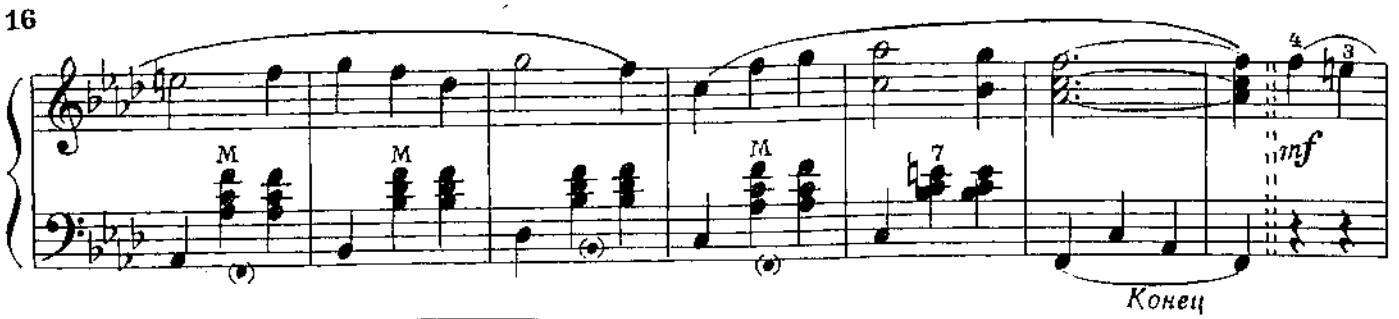

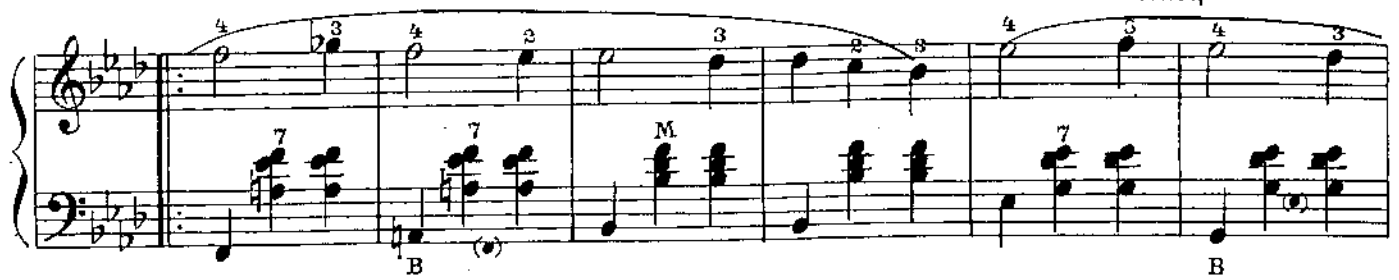

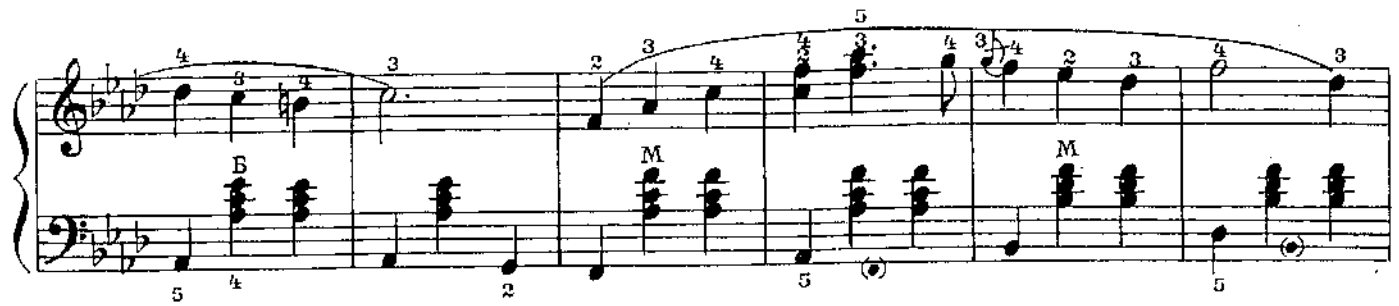

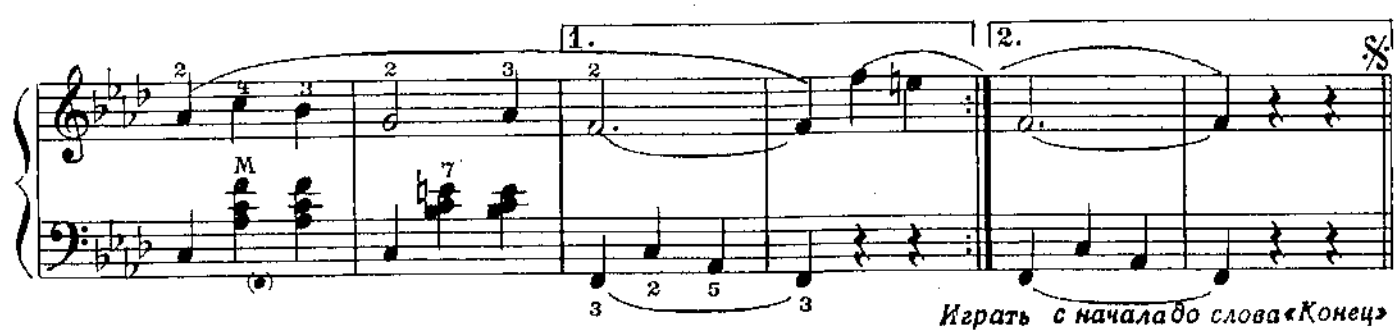

ДВЕ ПЕСНИ

1. Ах, утушка луговая

А. ДЮБЮК

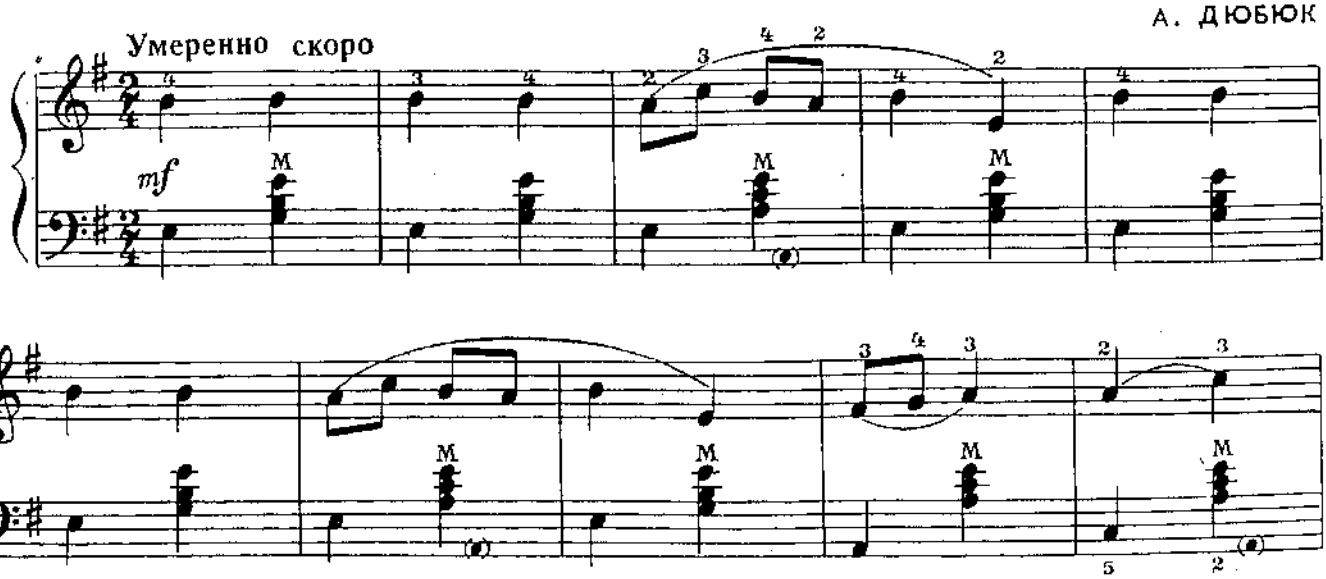

rit. a tempo

2. Много добрых молодцев

Не спеша

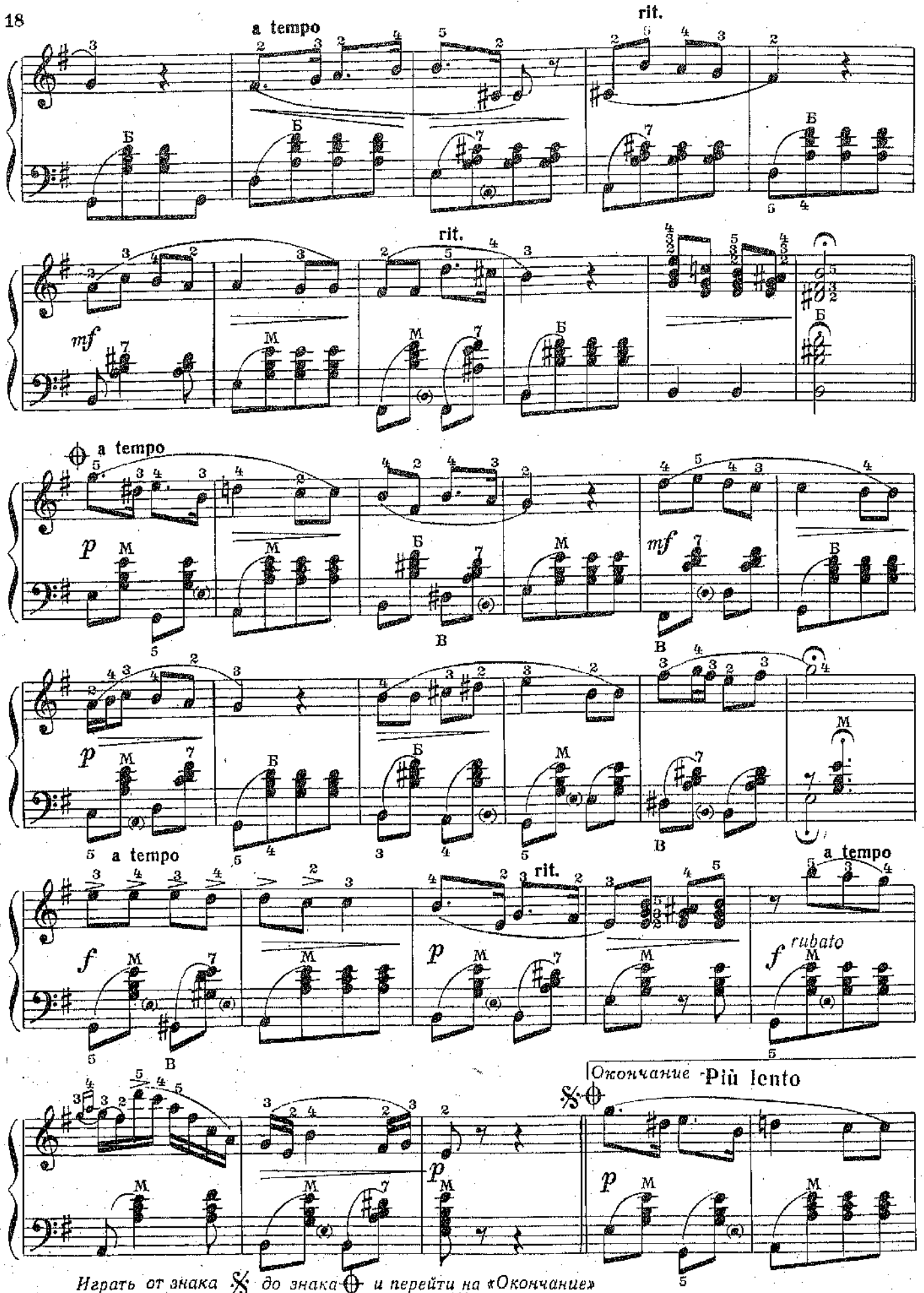

Играть от знака 𝄋 до знака ⊕ и перейти на «Окончание»

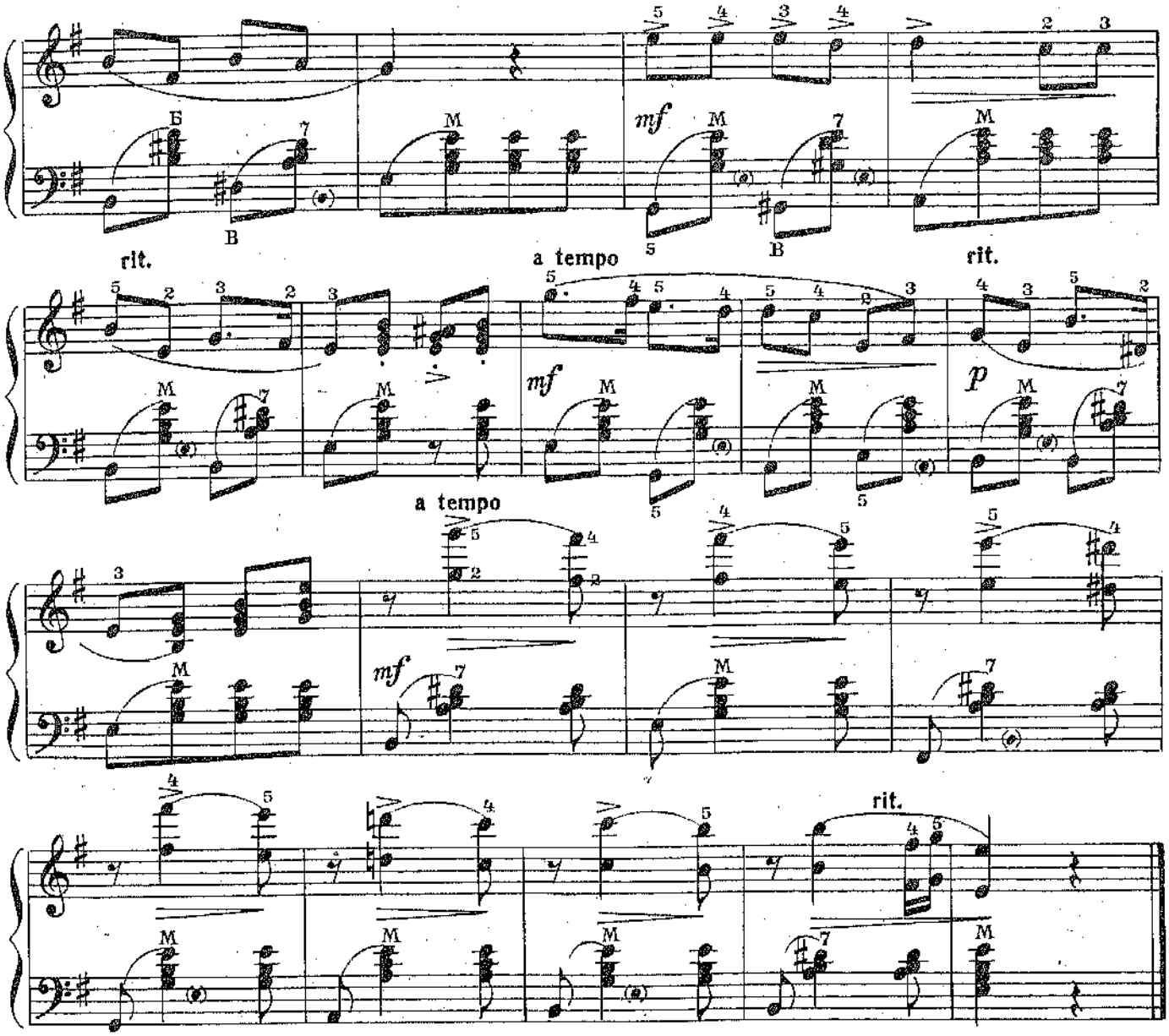

ВОСТОЧНАЯ МЕЛОДИЯ

Спокойно

А. МОЦЦАТИ

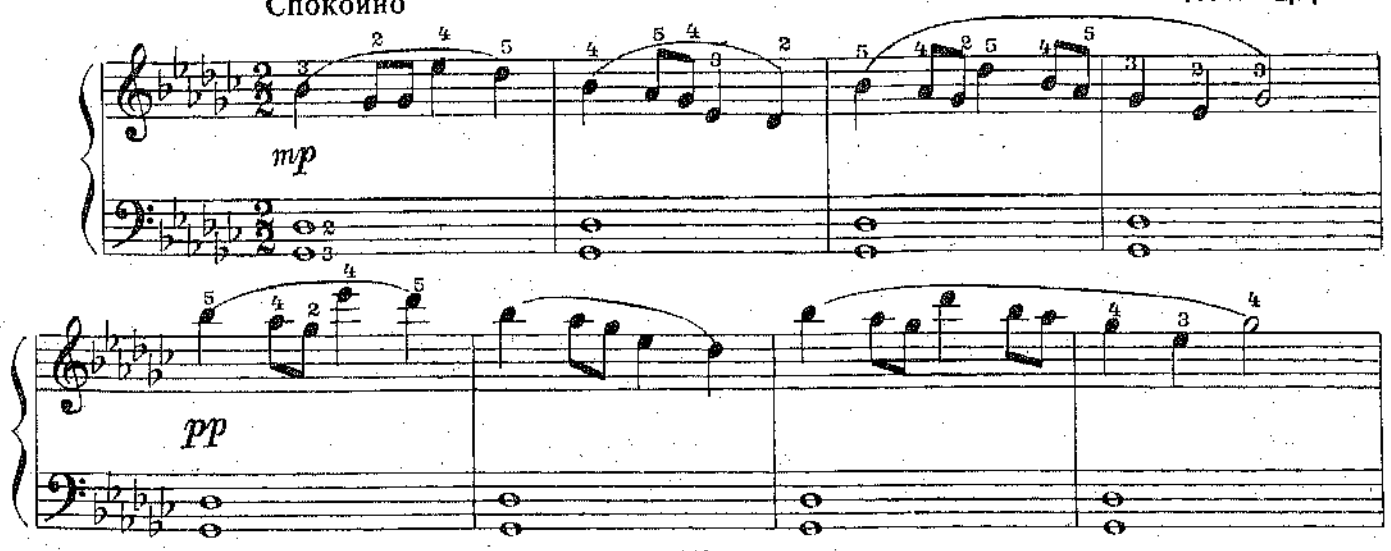

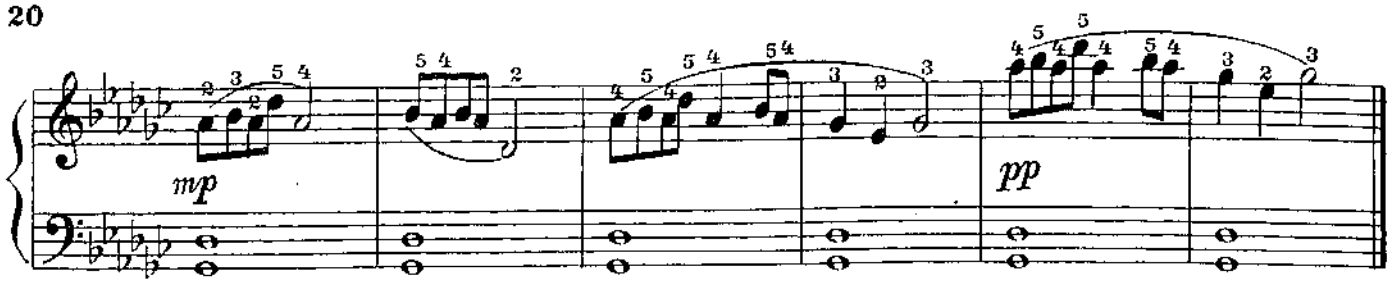

ПЬЕСА

К. ОРФ

Не спеша

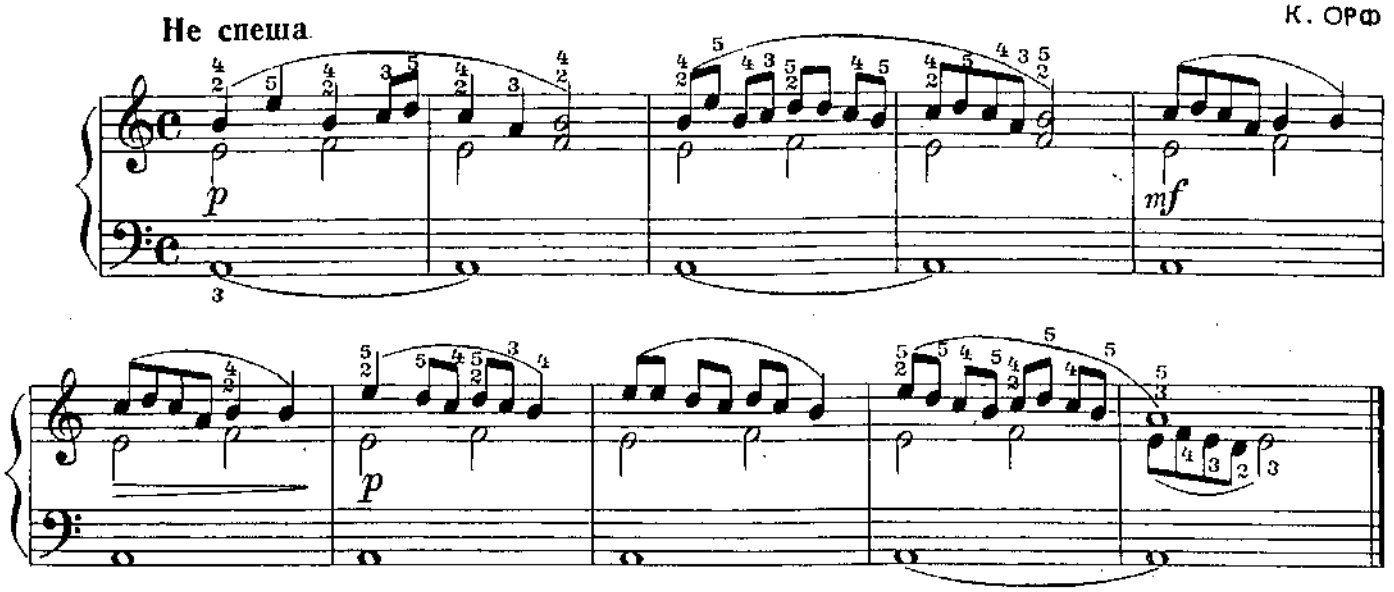

ТИРОЛЬЕН

Г. ДОНИЦЕТТИ

Не спеша

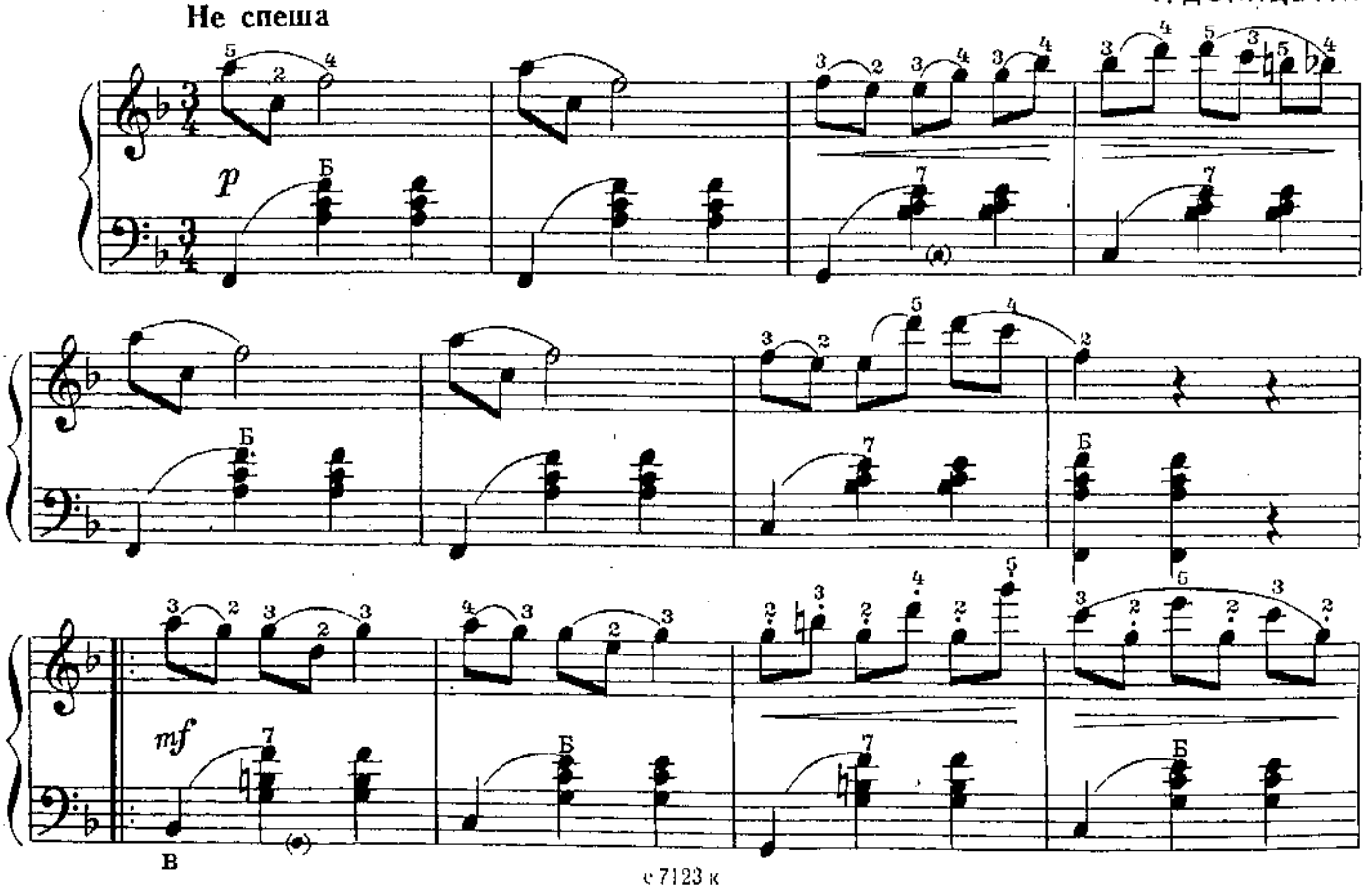

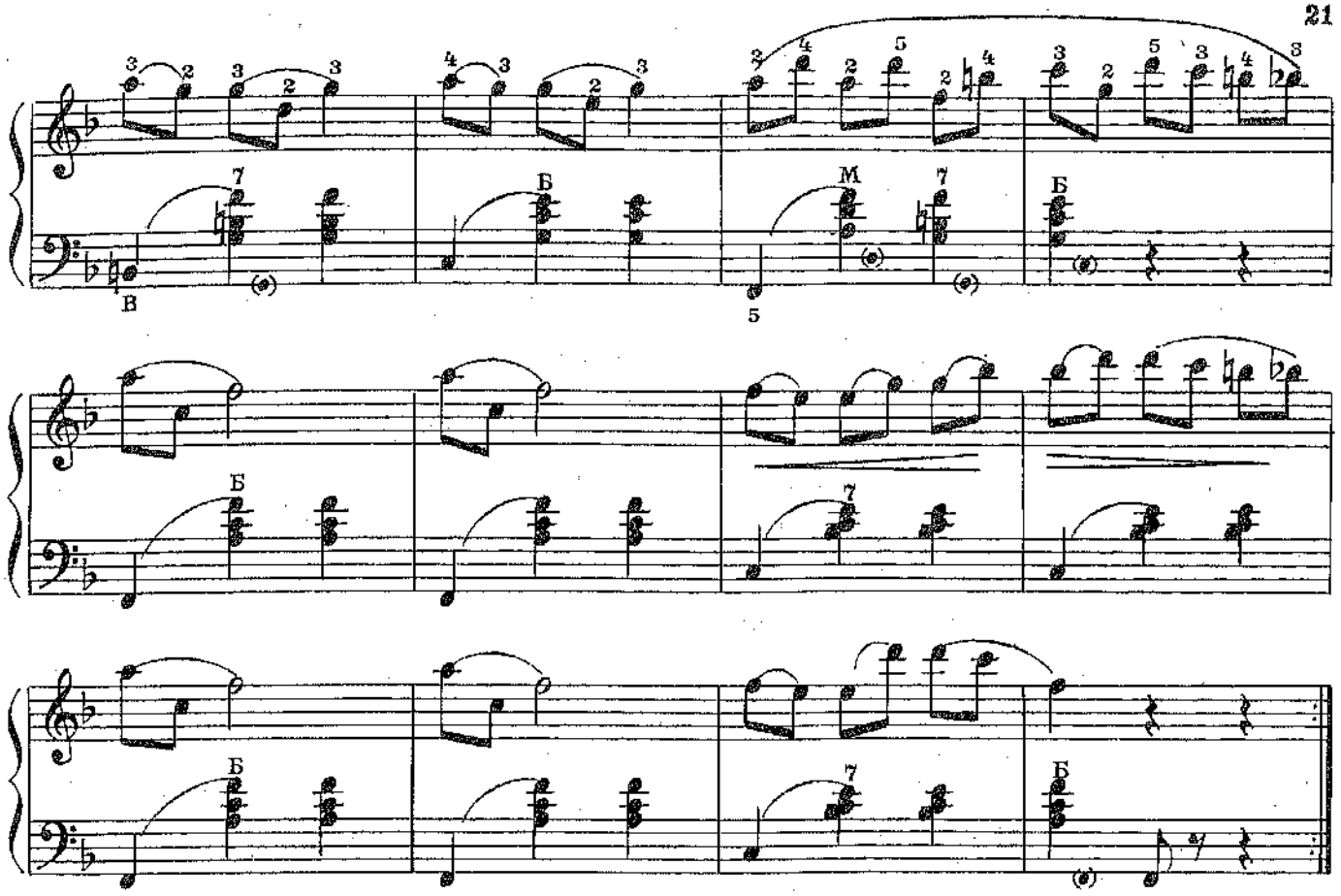

БУРРЕ

Я. СЕН - ЛЮК

Игриво

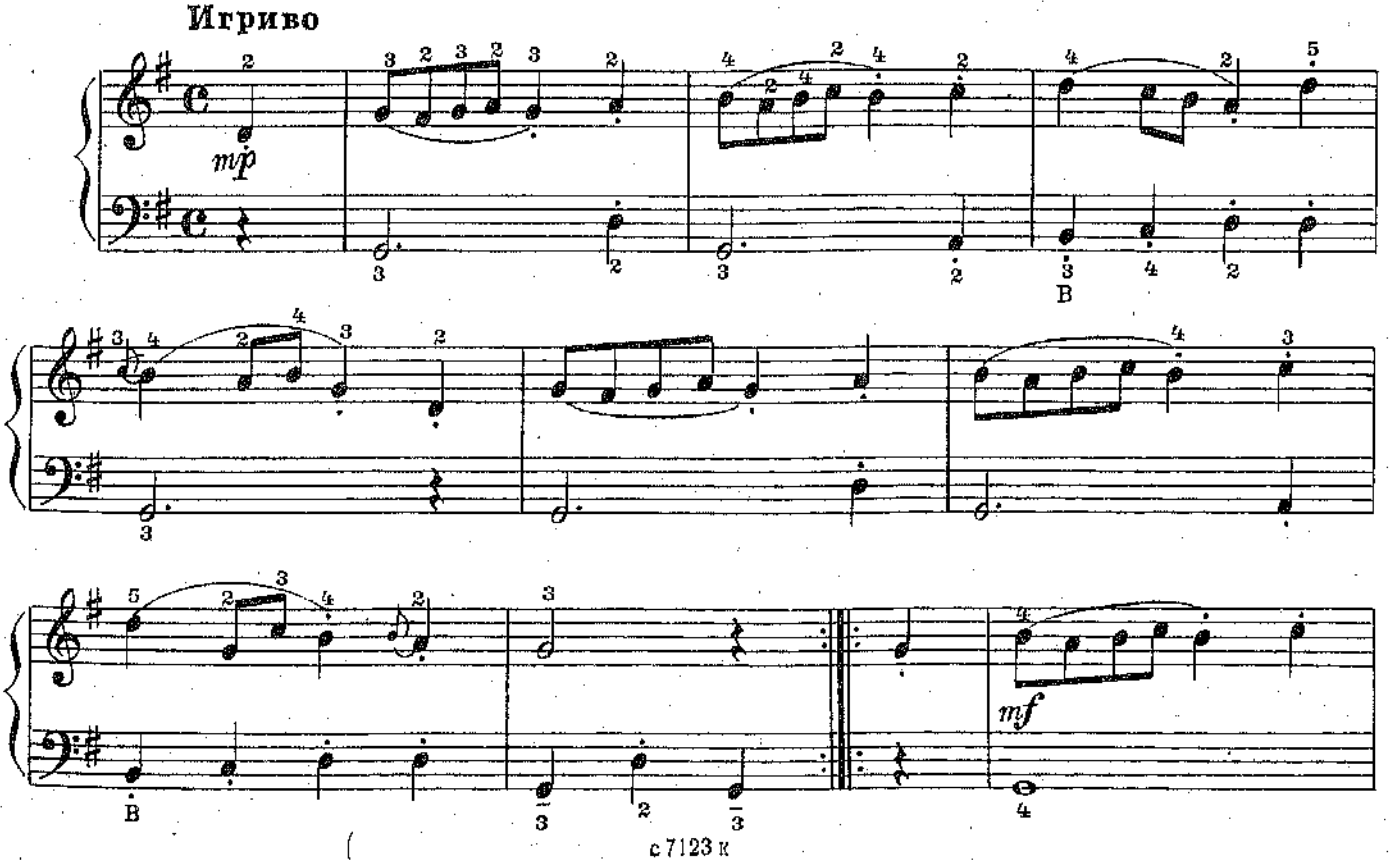

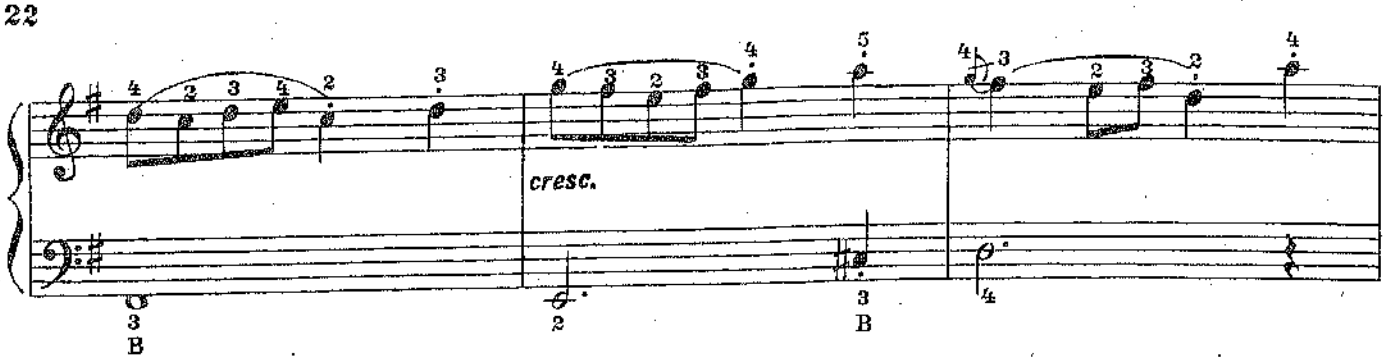

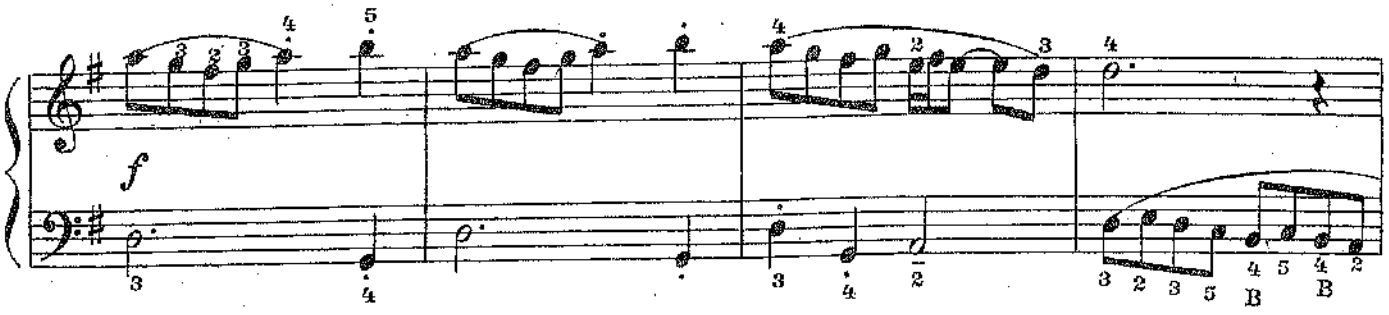

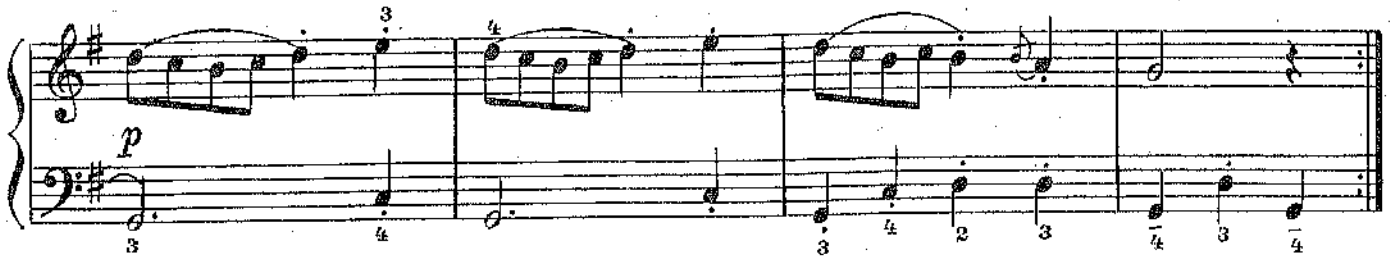

ТРИ ПЬЕСЫ

1. Юмореска

Л. МОЦАРТ

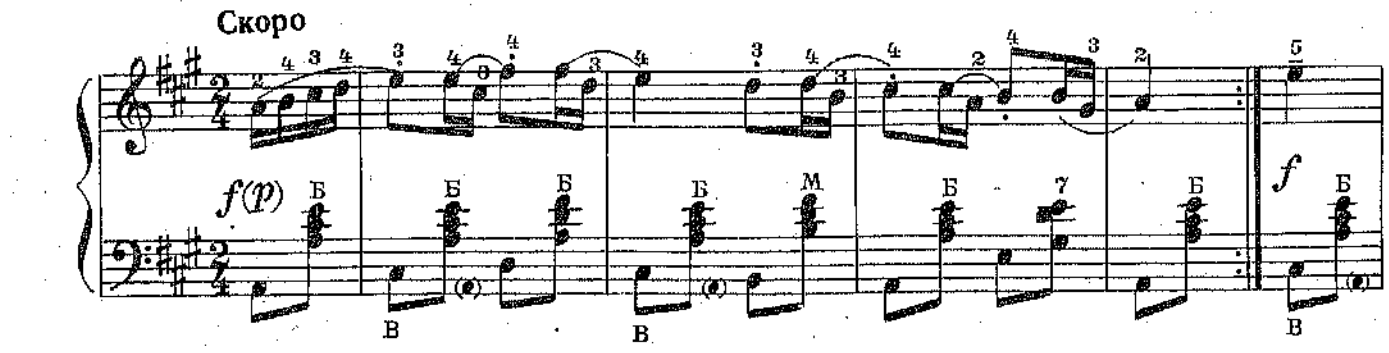

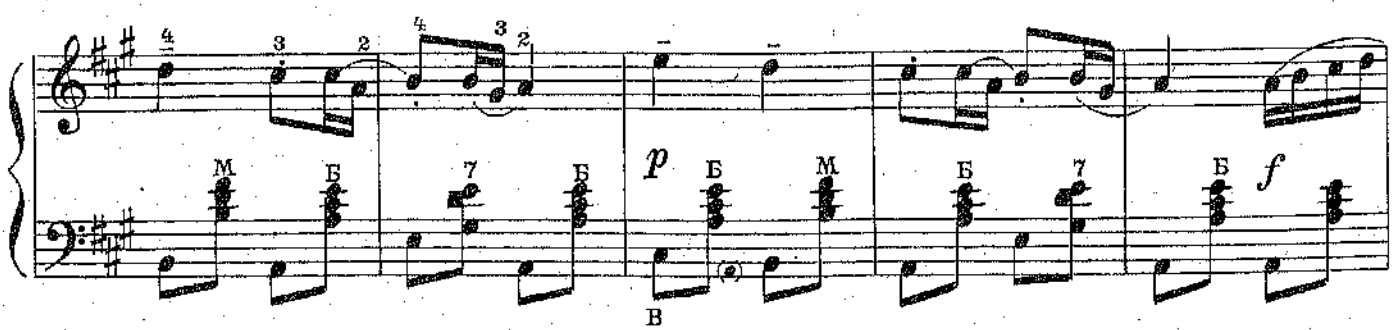

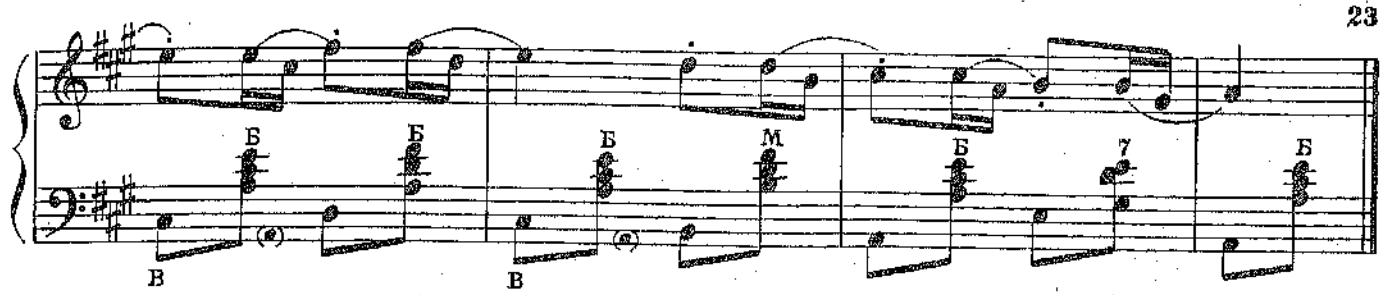

2. Сарабанда

Медленно

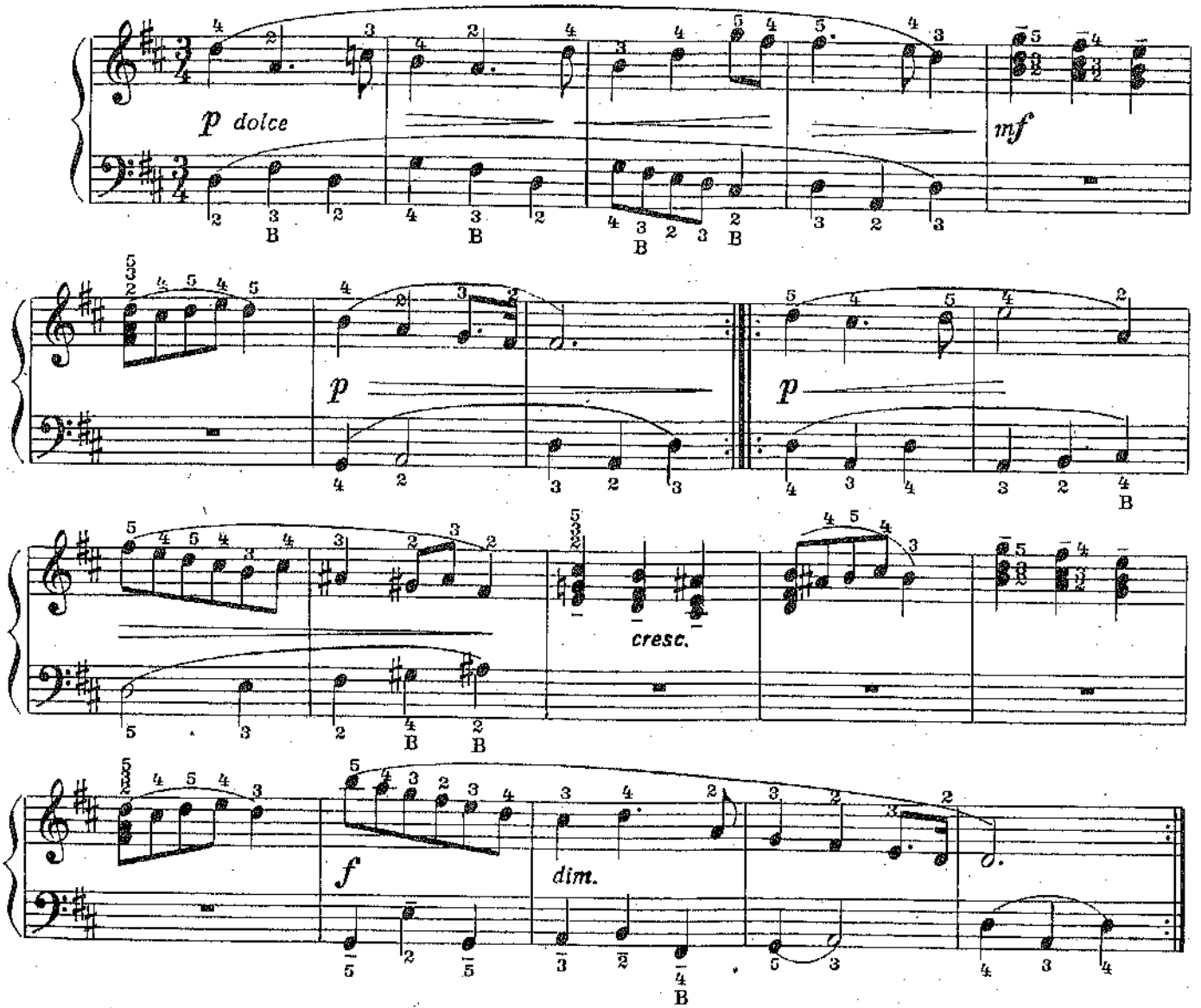

3. Менуэт

Оживленно

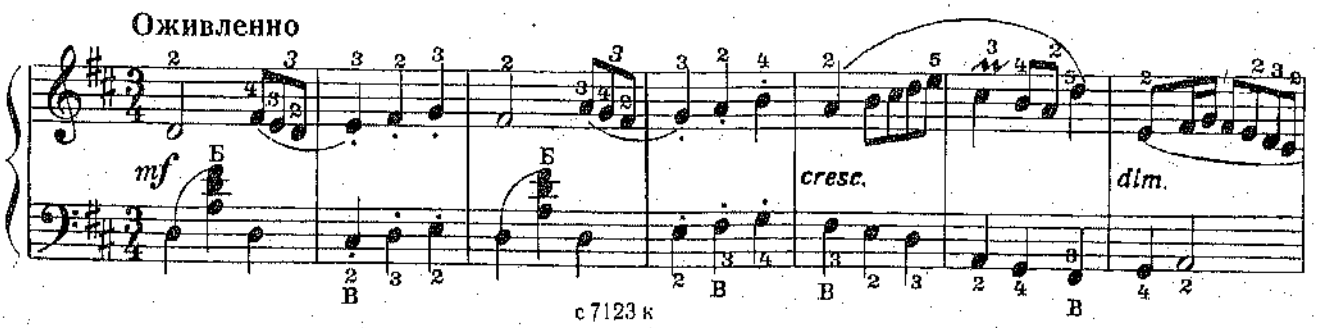

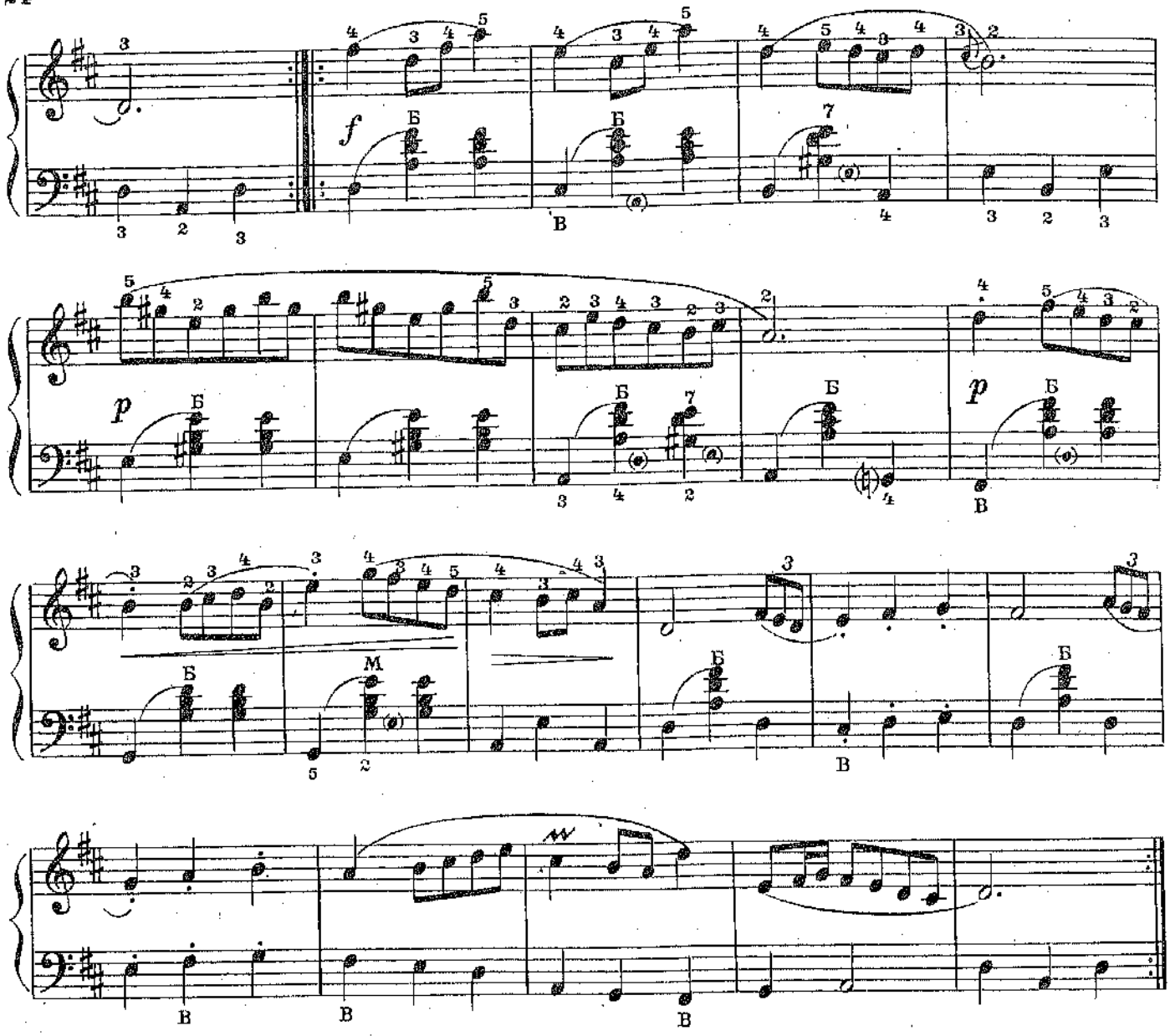

МАРШ

Ж. КЛАРК

Темп марша

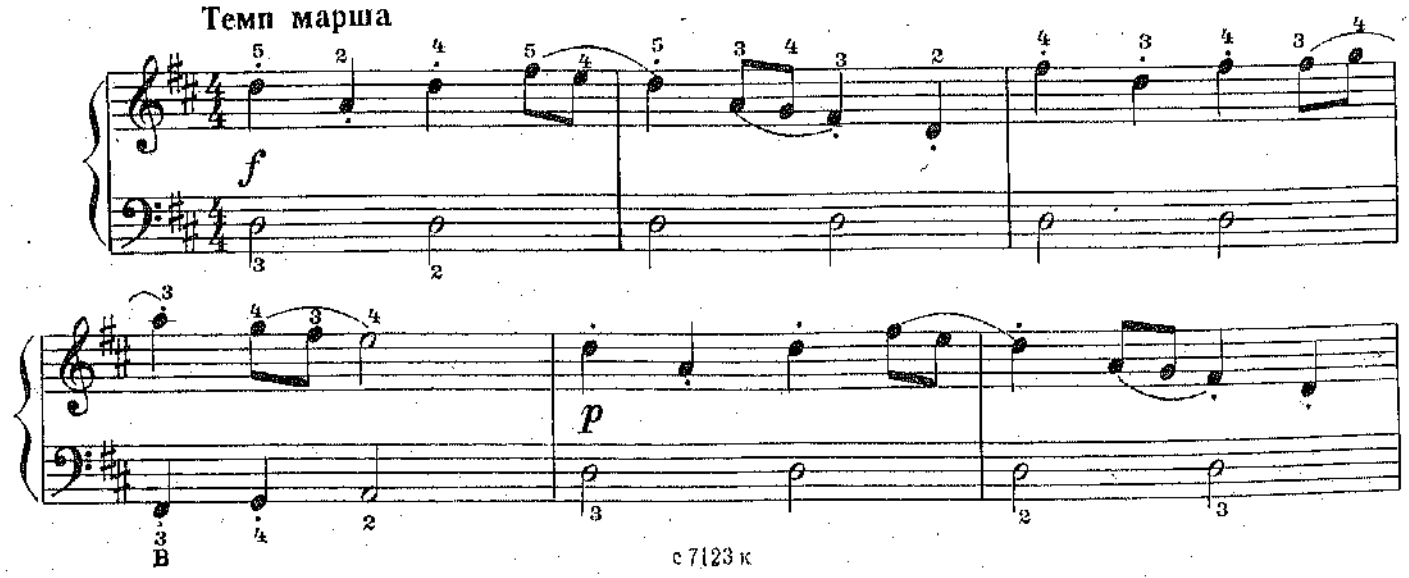

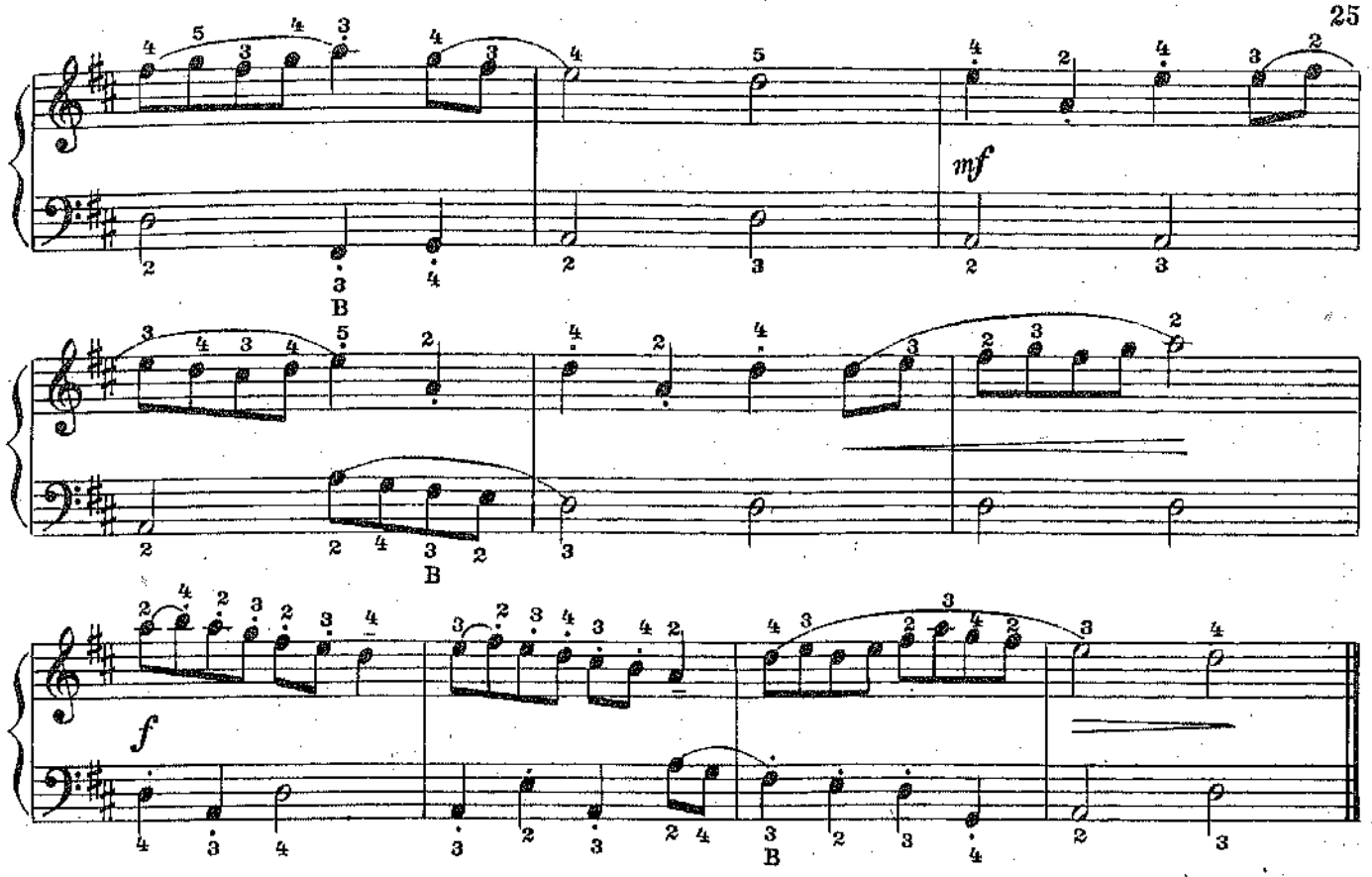

МЕНУЭТ

Й. ГАЙДН

Не спеша

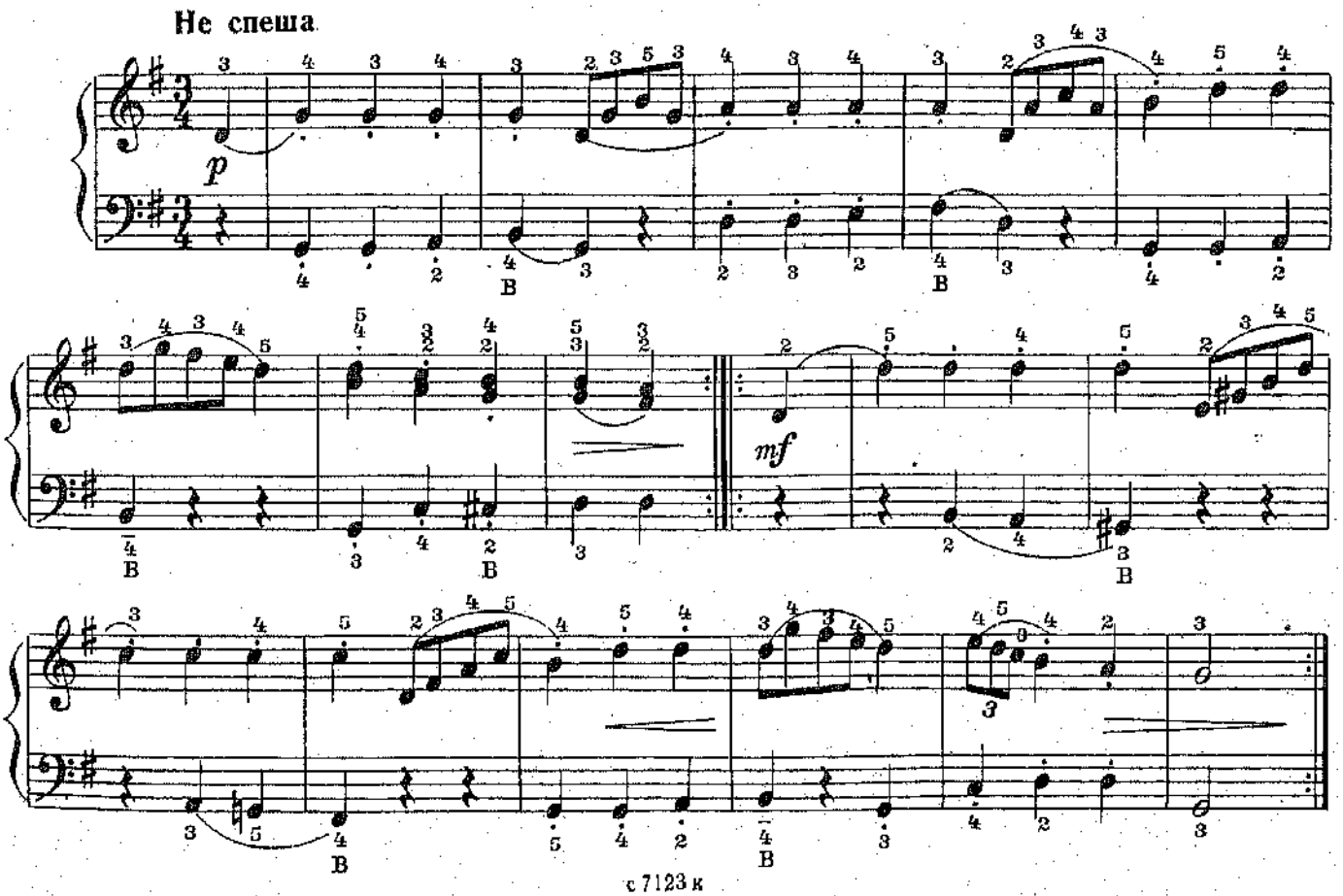

АВТОБУС

В. МАРКЕВИЧУВНА

Оживленно

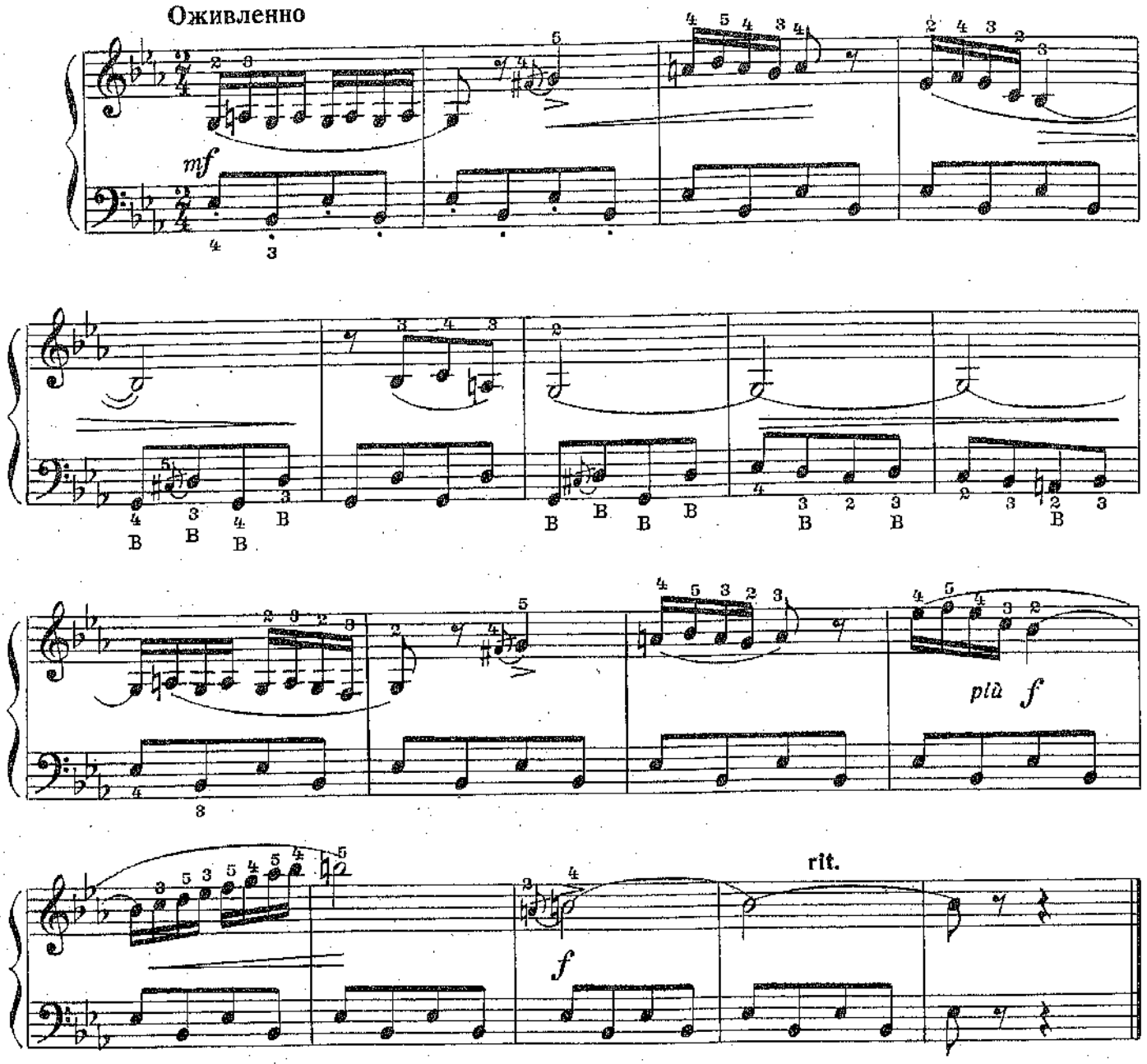

ВО ЗАВОДЕ БЫЛИ МЫ

Русская народная песня

Обработка В.Ефимова

Умеренно

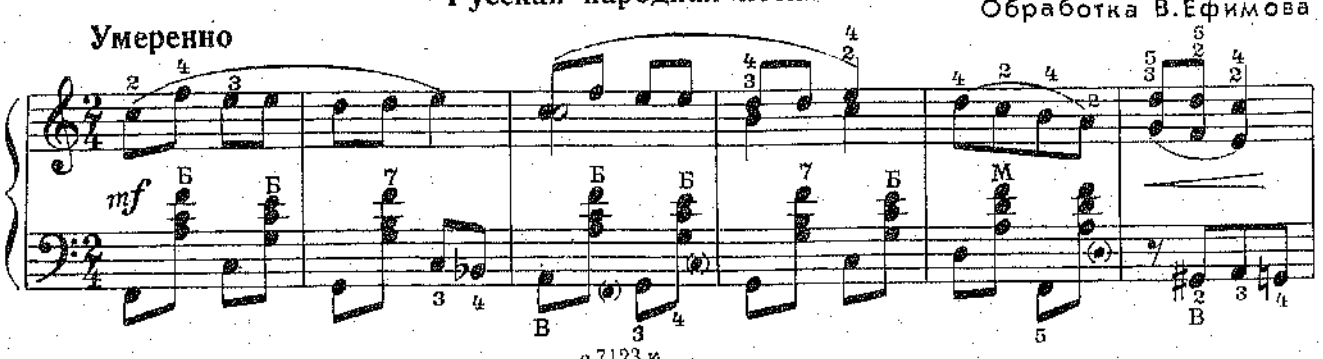

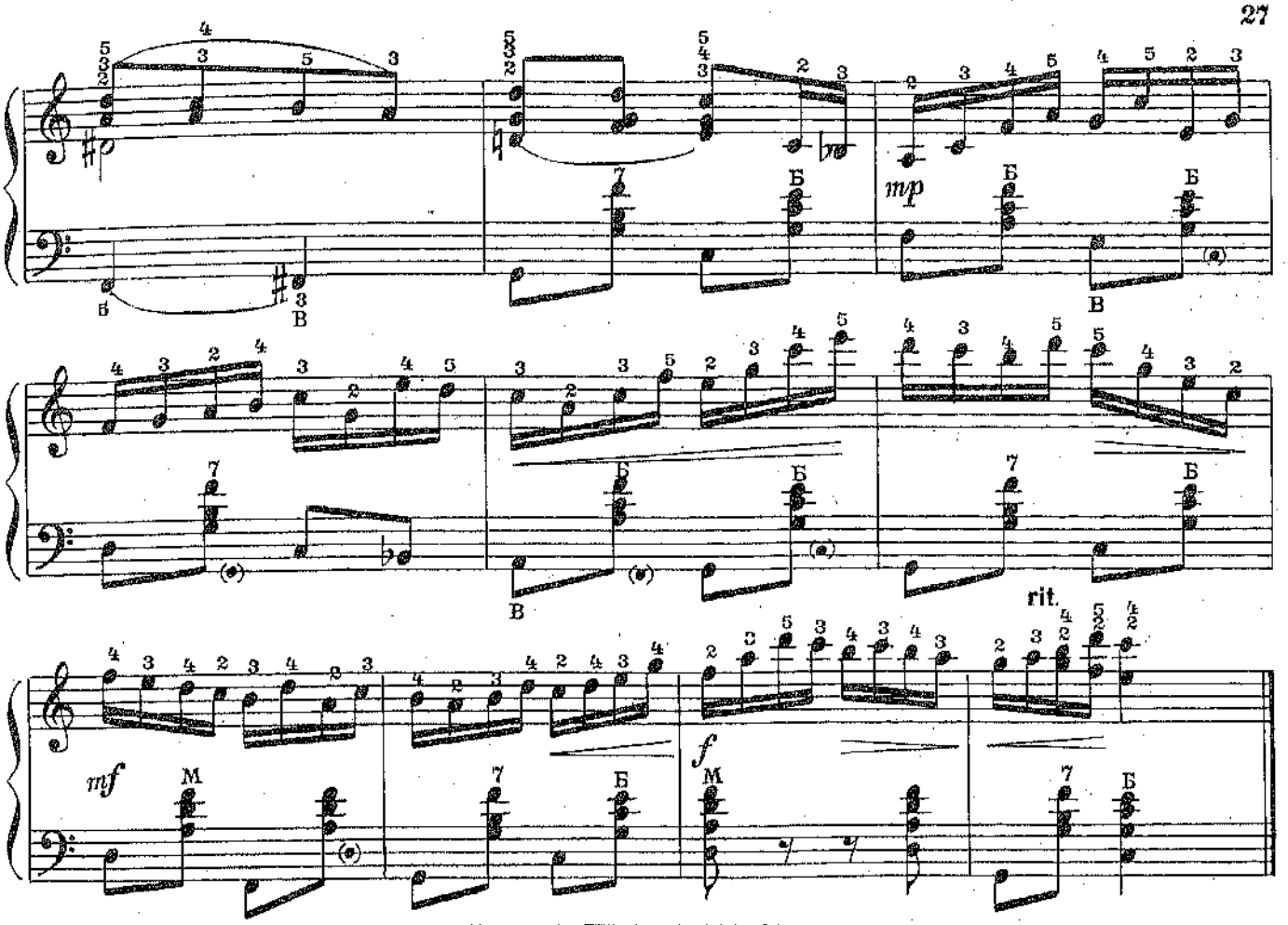

КАК ПО ЛУГУ

Русская народная песня

Обработка В. Мотова

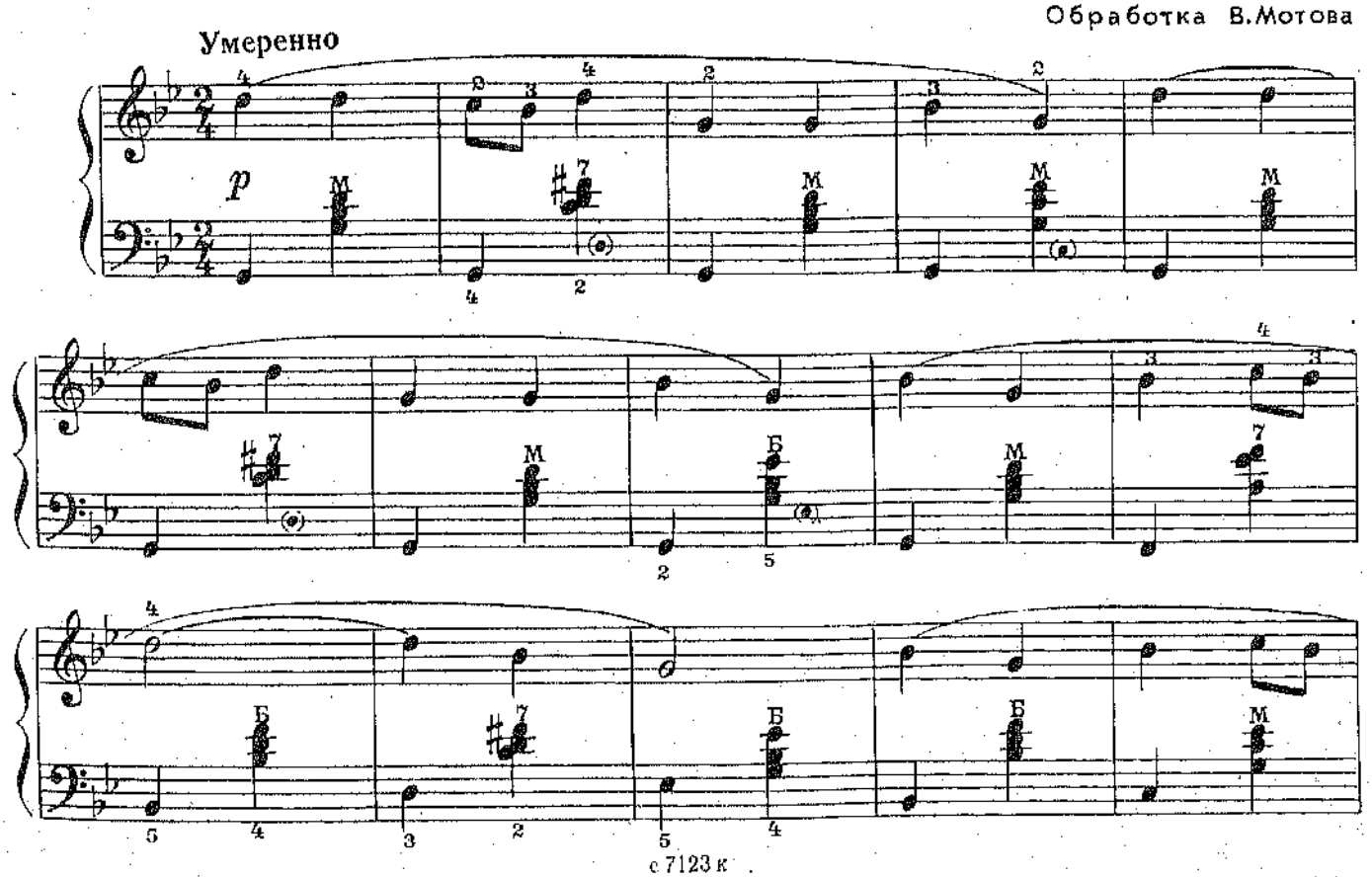

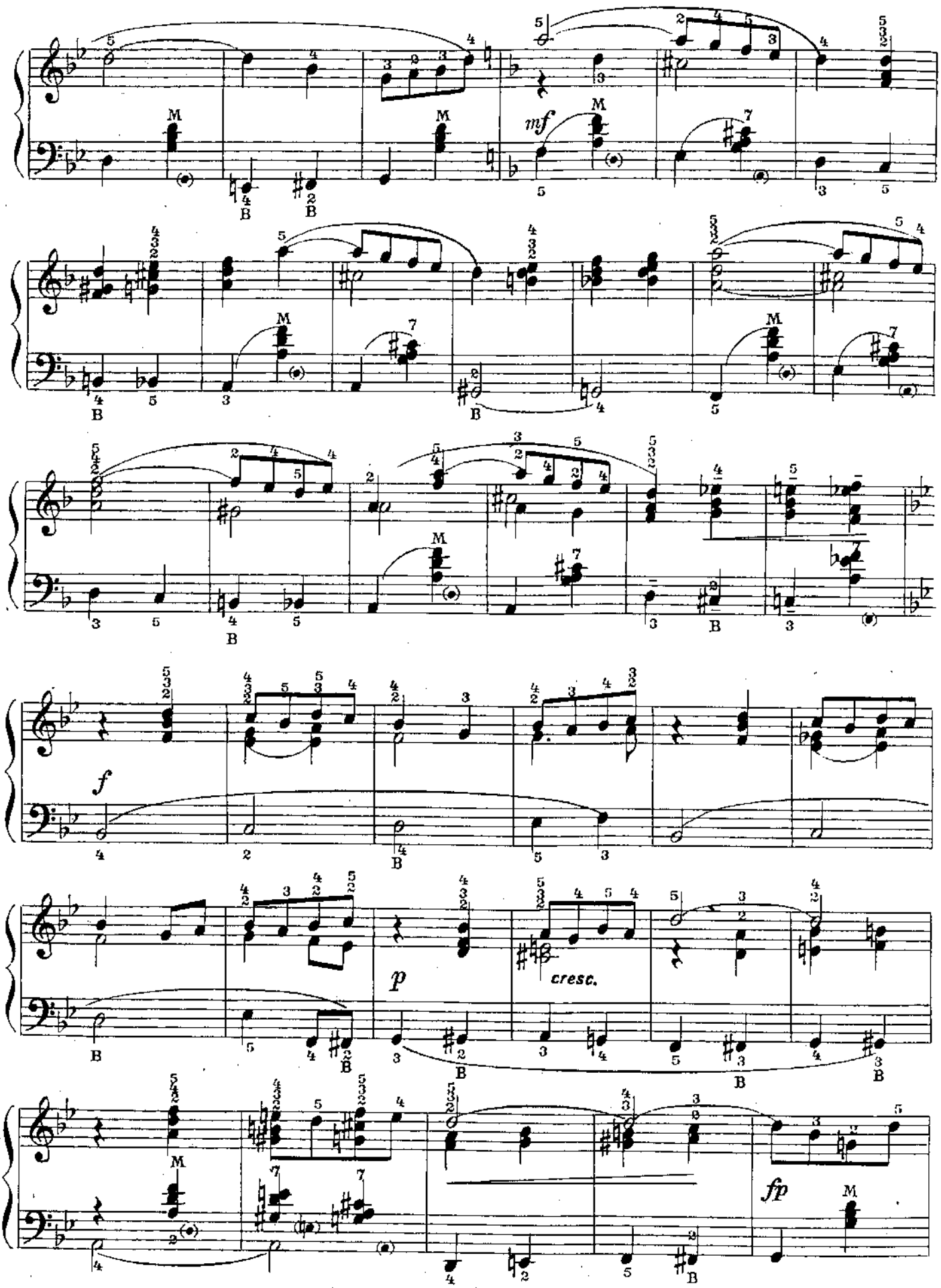
mf
f
p
cresc.
fp

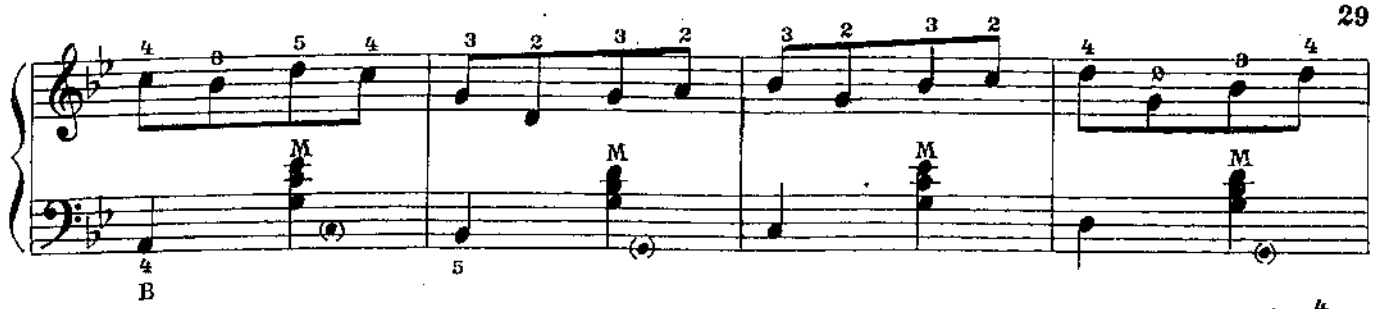

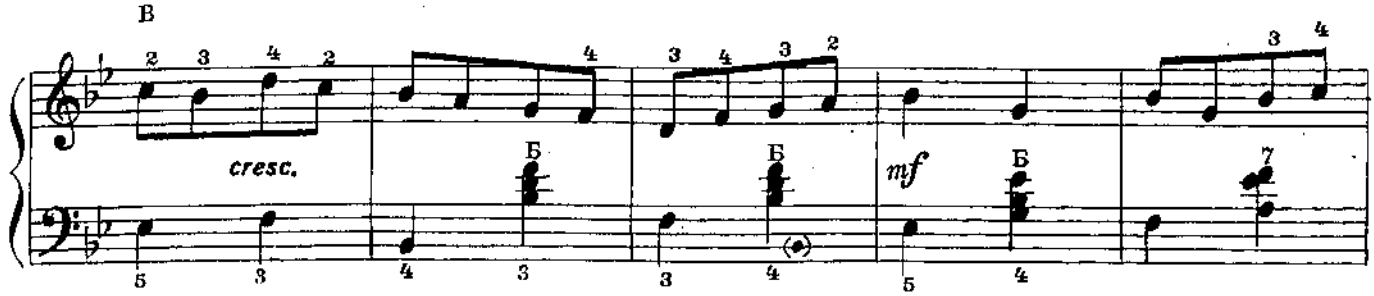

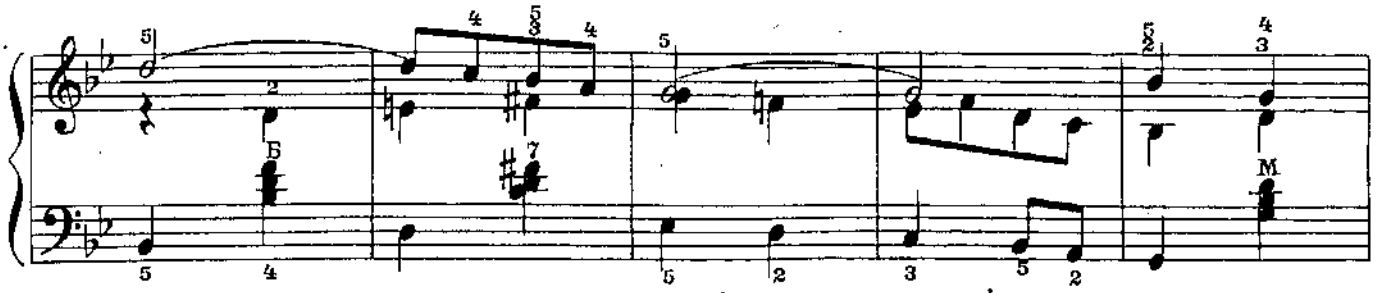

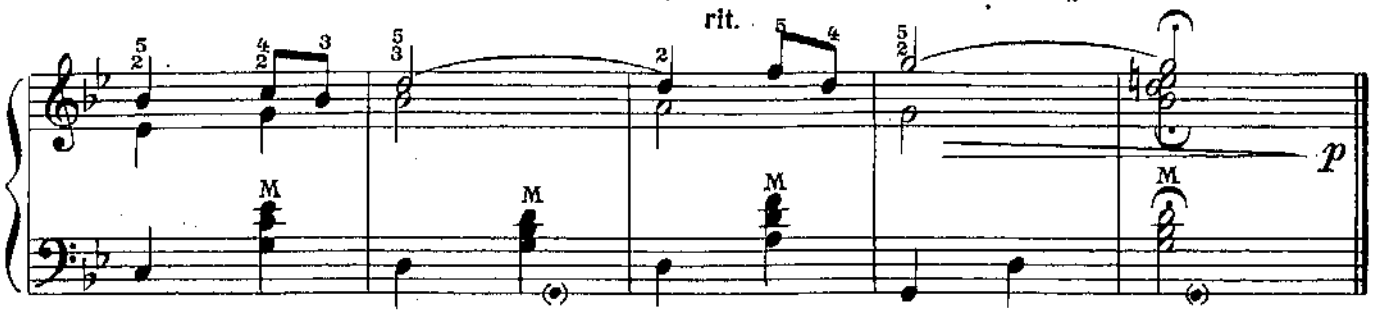

МЕЖ КРУТЫХ БЕРЕЖКОВ

Русская народная песня

Обработка С.Павина

Медленно

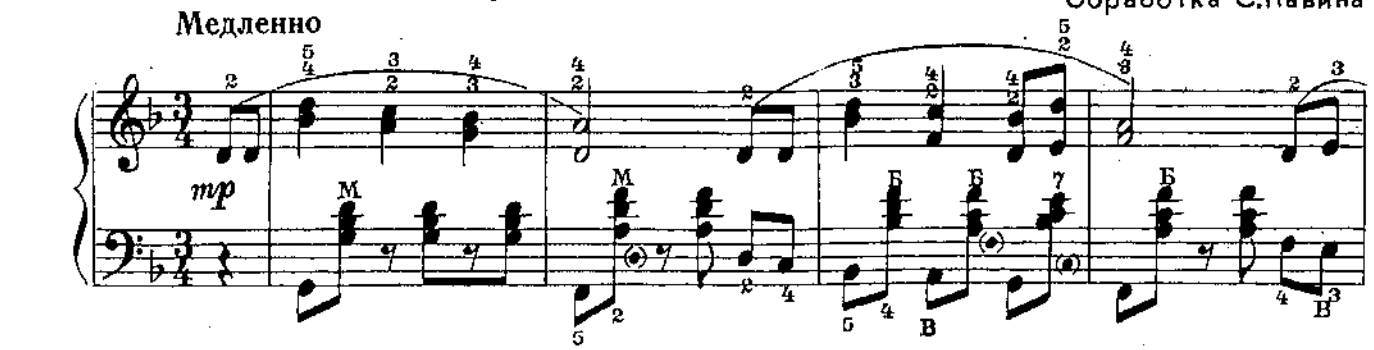

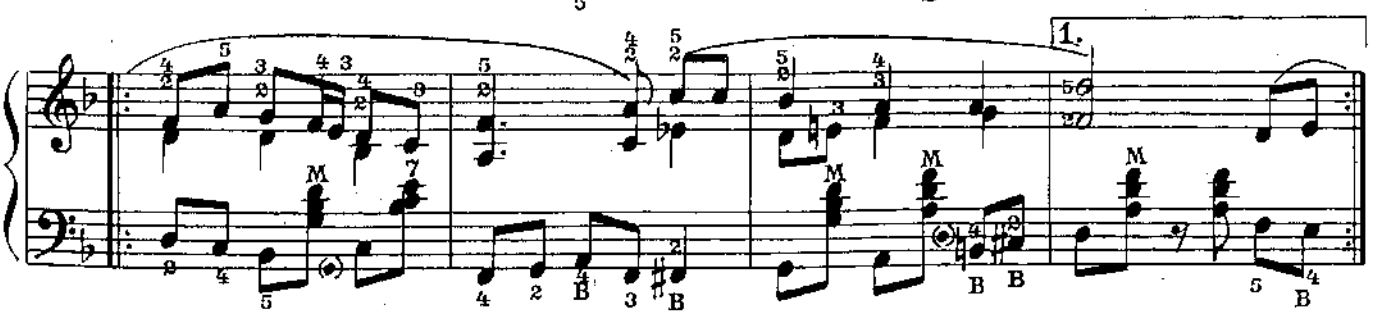

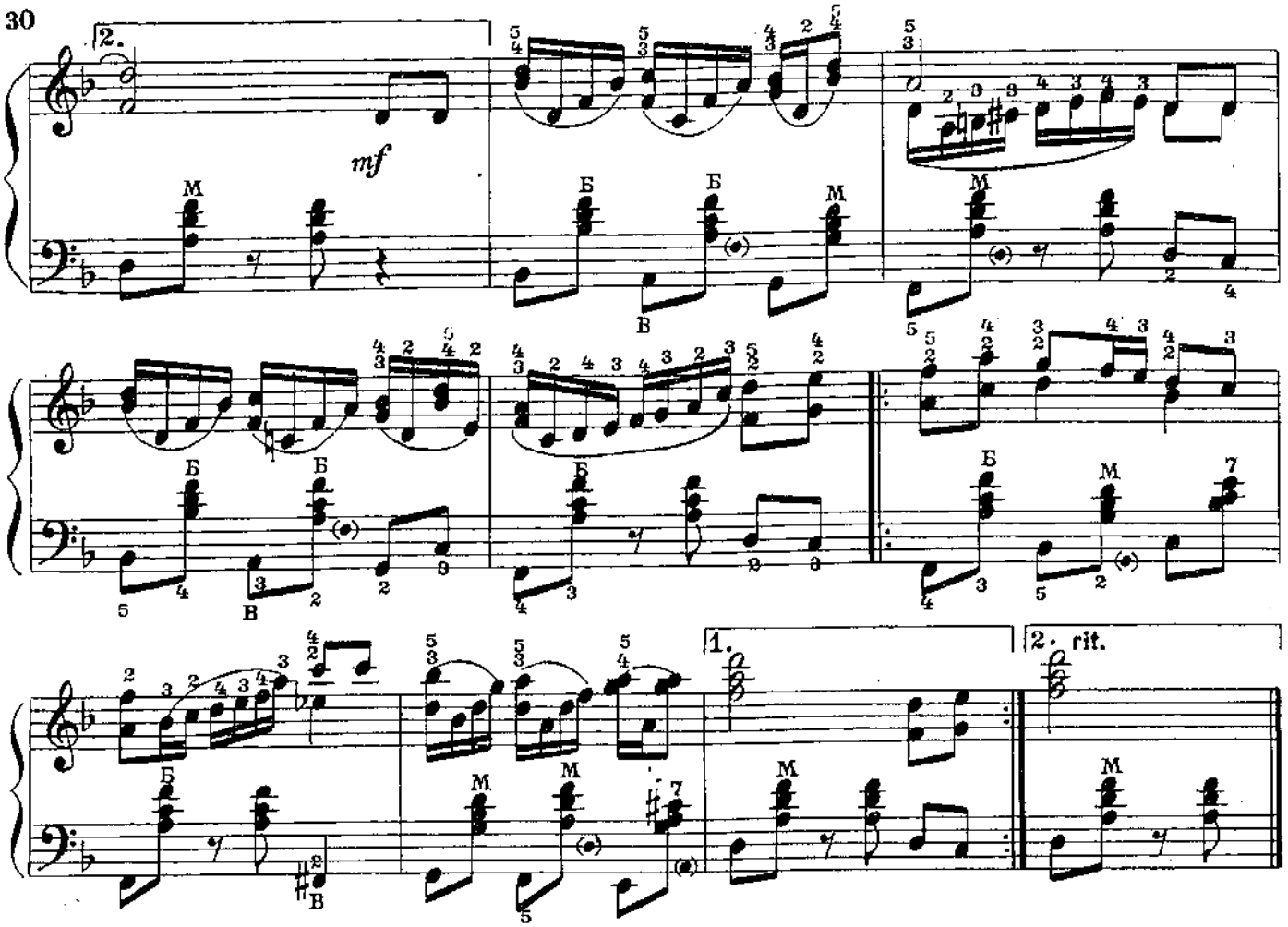

ОЙ, МОРОЗ, МОРОЗ

Русская народная песня

Обработка С.Павина

Довольно медленно

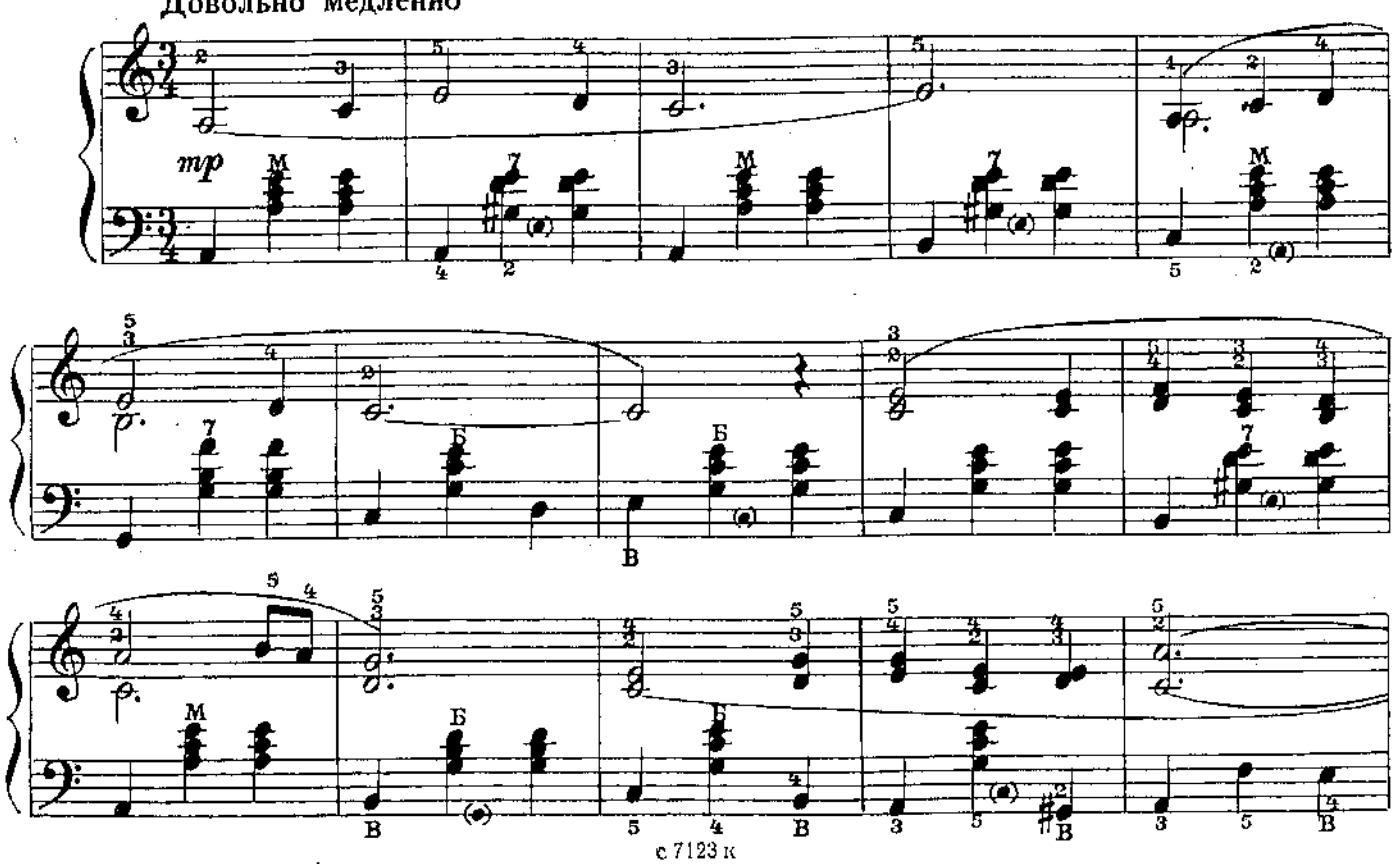

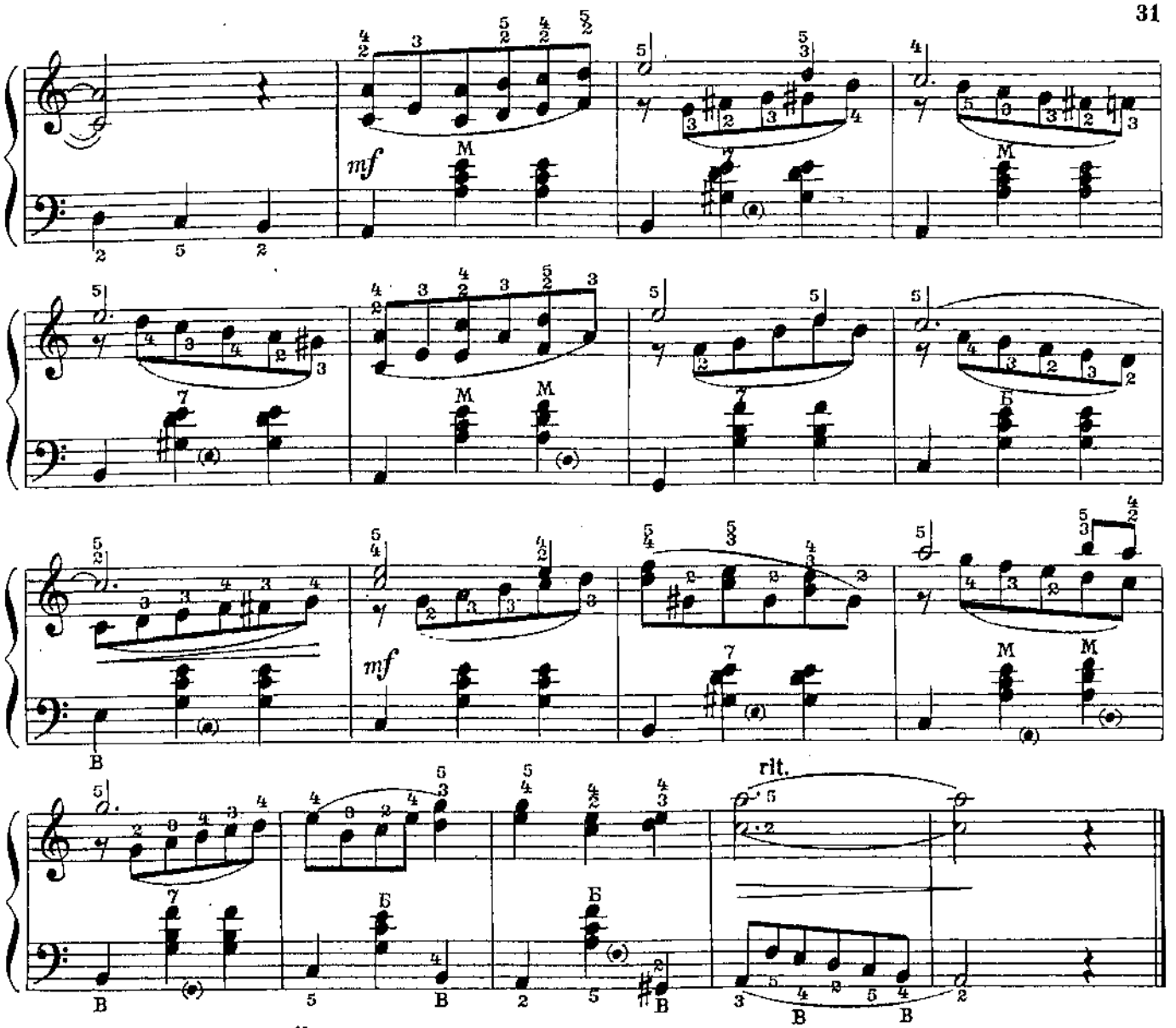

ОЙ, ДА РАЗВЕ Я ВИНОВНА...

Латышская народная песня

Весело

Обработка А. Лалакина

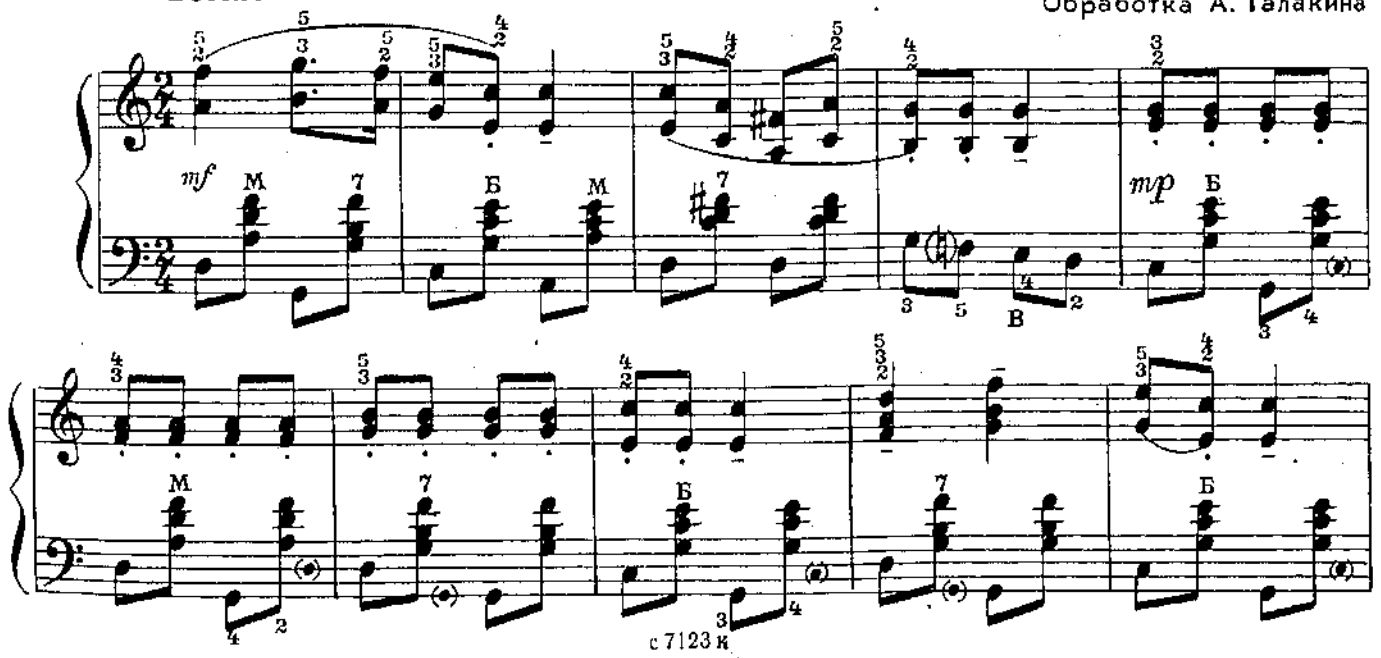

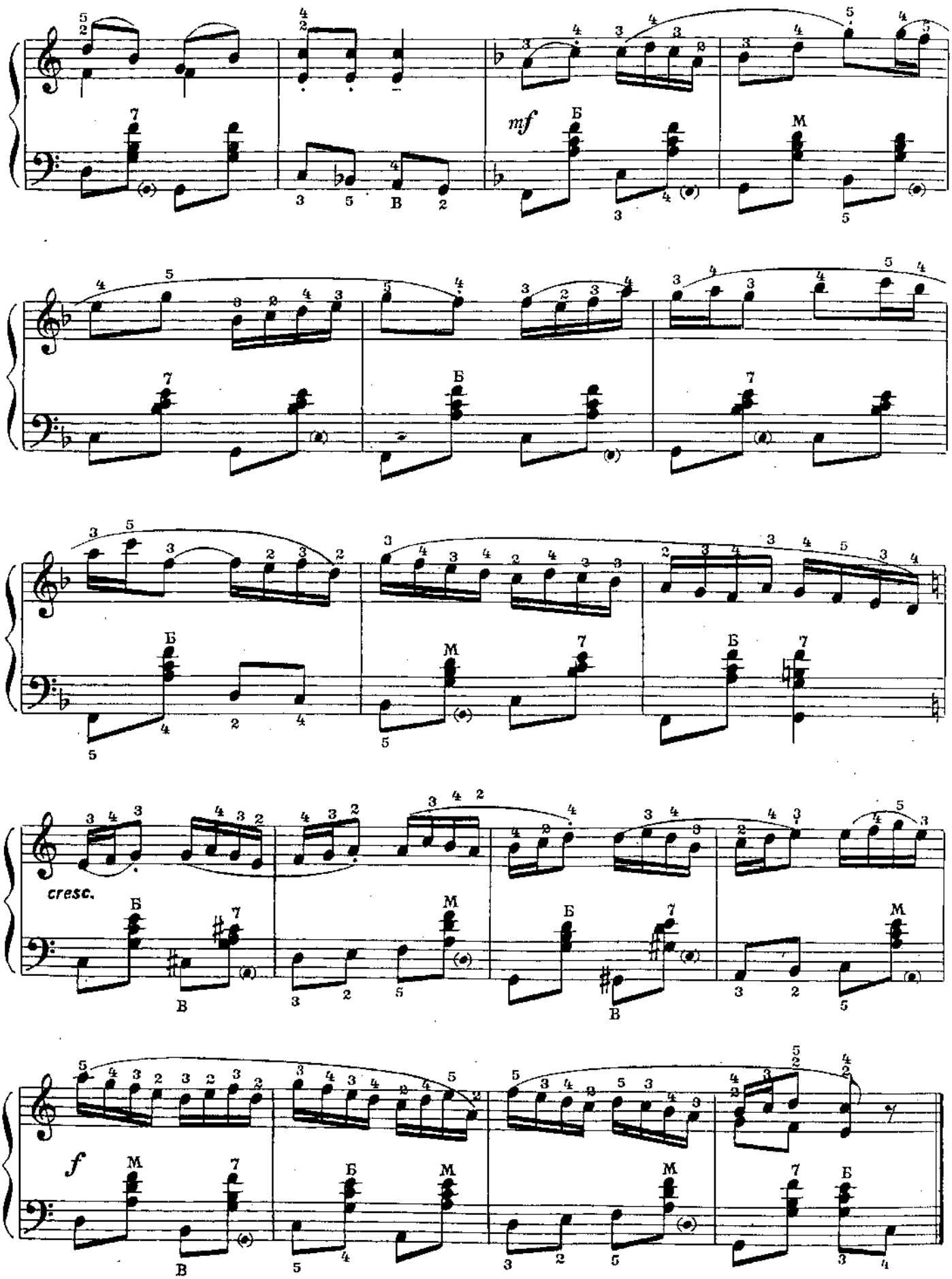
mf
Б
М
В
cresc.
f

50 к.

СОДЕРЖАНИЕ

1. А. Гольденвейзер. *Песенка* . . . 1
2. В. Куртиди. *Светлячок*. Грузинская народная песня 1
3. Н. Мясковский. *Грустный напев* . . 1
4. Г. Гасанов. *Лезгинская песня* . . 2
5. Г. Галынин. *Медведь* 2
6. В. Ефимов. *Вечером* 2
7. А. Парусинов. *Марш* 3
8. Б. Кравченко. *Две пьесы:*
   1. В саду 3
   2. Эй, трубач молоденький . . 4
9. Э. Денисов. *Кукольный вальс* . . 5
10. В. Кобекин. *Призрачный бал* . . . 7
11. Р. Леденёв. *Две пьесы:*
   1. Беззаботная песенка . . . 8
   2. Восточная легенда 8
12. Ю. Левитин. *Полька* 9
13. Я. Кепитис. *Веселый поход* . . . 11
14. А. Гречанинов. *Необычное происшествие* 12
15. П. Булахов. *Две песни:*
   1. Уж я с вечера сидела... . . 13
   2. Со кручинушки шатаясь... . . 13
16. И. Шатров. *На сопках Маньчжурии* 14
17. А. Дюбюк. *Две песни:*
   1. Ах, утушка луговая . . . 16
   2. Много добрых молодцев . . 17
18. А. Моццати. *Восточная мелодия* . . 19
19. К. Орф. *Пьеса* 20
20. Г. Доницетти. *Тирольен* 20
21. Я. Сен-Люк. *Бурре* 21
22. Л. Моцарт. *Три пьесы:*
   1. Юмореска 22
   2. Сарабанда 23
   3. Менуэт 23
23. Ж. Кларк. *Марш* 24
24. Й. Гайдн. *Менуэт* 25
25. В. Маркевичувна. *Автобус* . . . 26
26. *Во заводе были мы.* Русская народная песня. Обработка В. Ефимова 26
27. *Как по лугу.* Русская народная песня. Обработка В. Мотова . . . 27
28. *Меж крутых бережков.* Русская народная песня. Обработка С. Павина . 29
29. *Ой, мороз, мороз.* Русская народная песня. Обработка С. Павина . . 30
30. *Ой, да разве я виновна...* Латышская народная песня. Обработка А. Талакина 31

№ 1—5, 7—25 — переложение А. Талакина.

Составление и исполнительская редакция А. Талакина.

Москва
Всесоюзное издательство
«Советский композитор»
1985

АЛЬБОМ НАЧИНАЮЩЕГО БАЯНИСТА

ВЫПУСК 32

Составитель Александр Дмитриевич Талакин

Редактор В. Коростелев. Лит. редактор Л. Тихомирова
Техн. редактор А. Агафонова. Корректор Е. Карташова

Подп. к печ. 11.02.85. Форм. бум. 60×90 1/8. Бумага офсетная № 2. Печать офсетная. Печ. л. 4,0. Усл. печ. л. 4,0. Усл. кр.-отт. 4,5. Уч.-изд. л. 5,2. Тираж 20 000 экз. Изд. № 7123. Зак. 179. Цена 50 коп.

Всесоюзное издательство «Советский композитор», 103006, Москва, К-6, Садовая-Триумфальная ул., 14—12. Московская типография № 6 Союзполиграфпрома при Государственном комитете СССР по делам издательств, полиграфии и книжной торговли, 109088, Москва, Ж-88, Южнопортовая ул., 24.

А $\frac{5209040000-120}{082(02)-85}$ 277—85

© Издательство «Советский композитор», 1985 г.